

Rikoksesta epäilty Sukunimi etunimet syntymäaika, ulkomaalaisen kansalaisuus	Rikos tai tapahtuma rikosnimike/tapahtuma tapahtumapaikka ja -aika	Lisämerkintä nuori henkilö, pidätettynä, vangittuna, haastettu
	Lisätutkinta	

Pöytäkirja on osittain SALASSA PIDETTÄVÄ
 Salassa pidettävät kohdat ja salassapidon perusteet on merkitty asianmukaisilla leimoilla.

Asianomistajan nimi		
<input type="checkbox"/> Kiireellinen esitutkinta <input type="checkbox"/> Sovitteluun <input type="checkbox"/> Kirjalliseen menettelyyn:		<input type="checkbox"/> Jatkuu
Suostumuksen ja vastauksen määröpäivä:		Tuomion antopäivä ja -aika: Pääkäsitteypäivä ja -aika:
Lisätietoja	Voimassa olevat pakkokeinot, alkamispäivämäärä <input type="checkbox"/> takavarikko <input type="checkbox"/> jäljentäminen <input type="checkbox"/> vakuustakavarikko <input type="checkbox"/> matkustuskielto <input type="checkbox"/>	<input checked="" type="checkbox"/> pöytäkirjassa on liitteitä 6 kpl
Virallisen syyttäjän nimi (merkitään mikäli syyttäjä on erikseen määrätty)		
Ahlgren Bettina Buddas Sonja		
Viite	Viitataan esitutkintapöytäkirjaan nro	Rikoksesta epäilty
		<input type="checkbox"/> Jatkuu

 SM-2001-01901/Tu-42
 428.184.02.009/06.07.2023

KRP

TUTKINTAILMOITUS

Sivu 1 (1)

HENKI- JA MUU VAKAVA
RIKOLLISUUS

19.09.2025

2400/S/316/25

Ilmoitustiedot:

Tutkinnanjohtaja:	HUHTA-AHO, KIMMO	0295 486 707
Tutkija:	TORNIAINEN, AKI	0295486111
Tutkija:	PIETILÄ, RIIKKA	0295486741
Ilmoitusaika:	09.09.2025/15.45	
Vastaanottaja:	TORNIAINEN, AKI	
Ilmoitustapa:	SÄHKÖPOSTI	

Asianimike:

1 LISÄTUTKINTA
TI 09.09.2025
VANTAA

Tapahtuma-aika: TI 09.09.2025
Tapahtumaosoite:
Paikkakunta: 092/VANTAA

Osaisena asiassa:

Nimi:	JERCHOV, DANIEL	25.12.2007
Asia:	1	

Selostus:

Aluesyyttäjät Sonja Buddas ja Bettina Ahlgren pyytävät lisätutkintaa rikosasiassa 5620/R/18726/23

Syyttäjien pyytämät toimenpiteet eritelty lisätutkintapöytäkirjassa.

10.7.2025 Seppo Piispa kertoi puhelimitse vrk. Liuskalle, että ei ole ollut Seron kanssa missään tekemisissä eikä halua tulla kuulluksi asiassa. Piispalla ei ole rangaistus- tai korvausvaatimusta asiassa (ETL 7:2).

18.9.2025 Rikoksesta epäiltynä kuultu Daniel Jerchov.

Esitutkintapöytäkirjan numero
5620/R/18726/23Li1

 Kuulusteltavan nimi
JERCHOV Daniel

 Kuul. ptk:n sivun nro
1

1 Kuulustelu- tilaisuus	Kuulustelupaikka Helsingin vankila	Kuulustelupäivä 18.09.2025	Alkoi kello 12.06
	Kuulustelija vanhempi rikoskonstaapeli Riikka Pietilä rikosylikonstaapeli Aki Torniainen	<input type="checkbox"/> Kuulusteltu puhelimitse	<input type="checkbox"/> Kuulusteltu muulla tiedonsiirtovälineellä
	Kuulustelutodistaja -	<input type="checkbox"/> Läsä pöytäkirjaa allekirjoitettaessa	
2 Rikoksesta epäilty	Sukunimi, etunimet JERCHOV, Daniel	Entiset nimet	
	Tiedot tarkistettu, miten, missä <input type="checkbox"/>	Kieli	
	Päiväsakon suuruuteen vaikuttavat tiedot		
	<input type="checkbox"/> Elatusvelvollisuustietoni ovat pysyneet muuttumattomina edellisen vahvistetun verotuksen jälkeen		
<input type="checkbox"/> Tulotietoni ovat pysyneet olennaisesti muuttumattomina edellisen vahvistetun verotuksen jälkeen			
Ajokortti			
3 Merkinnät Kuulustelun aikana tapahtuneet muutokset välimerkintänä tekstiosaan	Rikos/tapahtuma Murha, kulkuneuvon kuljettaminen oikeudetta ja törkeä kotirauhan rikkominen	Ilmoituksen nro 5620/R/18726/23Li1	
	Muut kuulustelussa läsnä olevat Juha Vesuri		
	Kuulustelussa käytetty kieli (ellei kuulustelun kirjauskieli) -		
4 Ilmoitukset	Ennen kuulustelua on ilmoitettu		
	<input type="checkbox"/> Asema esitutkinnassa ETL 4:9		
	<input type="checkbox"/> Mistä teosta kuulusteltavaa epäillään ETL 7:10.2		
	<input type="checkbox"/> Oikeudesta käyttää avustajaa ETL 4:10		
	<input type="checkbox"/> Milloin voidaan määrätä puolustaja ja siihen kuuluvasta oikeusavusta ROL 2:1		
	<input type="checkbox"/> Oikeudesta pyytää kuulustelutodistaja paikalle ETL 7:11		
	<input type="checkbox"/> Kielellisistä oikeuksista ETL 4:12 ja 4:13		
	<input type="checkbox"/> Oikeudesta olla myötävaikuttamatta sen rikoksen selvittämiseen, josta häntä epäillään ETL 4:3		
	<input type="checkbox"/> Lähiomaisen ja läheisen kieltäytymisoikeudesta OK 17:17		
	<input type="checkbox"/> Oikeudesta olla saattamatta lähiomaista tai läheistä syytteen vaaraan tai myötävaikuttaa syyllisyyden selvittämiseen OK 17:18		
	<input type="checkbox"/> Mahdollisuudesta sovitteluun rikosasioiden ja eräiden riita-asioiden sovittelusta annetussa laissa (1015/2005) säädettyillä edellytyksillä		
	<input type="checkbox"/>		
	Alle 18-vuotiaalle epäillylle on ennen kuulustelua ilmoitettu		
	<input type="checkbox"/> Rikosasian käsittelyn vaiheista ja asian käsittelyyn osallistuvien viranomaisten roolista ETL 4:16.2		
<input type="checkbox"/> Rikoksesta epäillyn oikeuksien ilmoittamisesta epäillyn huoltajalle, edunvalvojalle tai muulle lailliselle edustajalle ETL 4:16.2,1			
<input type="checkbox"/> Rikoksesta epäillyn huoltajan, edunvalvojan tai muun laillisen edustajan oikeudesta olla läsnä kuulustelussa ETL 7:14 mukaisesti ETL 4:16.2,2			
<input type="checkbox"/> Rikoksesta epäillyn tiedonsaantioikeuden rajoittamisen mahdollisuudesta kuva- ja äänitallennetta koskien yksityisyyden suojaamiseksi siten kuin ETL 9:7 on säädetty ETL 4:16.2,3			
<input type="checkbox"/> Milloin alle 18-vuotiaan syytetyn rikosasian suullinen tuomioistuinkäsittely toimitetaan kokonaan tai tarpeellisin osin yleisön läsnä olematta YTJulkL 15 §:n 5 kohdan mukaisesti ETL 4:16.2,3			
<input type="checkbox"/>			
5 Oikeudenkäynti- avustaja	Nimi Juha Vesuri		
	Osoite, puhelin, sähköpostiosoite		
	<input checked="" type="checkbox"/> Läsnä kuulustelussa <input type="checkbox"/> Ei läsnä kuulustelussa		

KUULUSTELUKERTOMUS

Minulle on kerrottu kuulustelun alussa, että olen epäiltynä Pyhtäällä 1-2.11.2023 tapahtuneeseen murhaan, kulkuneuvon kuljettamiseen oikeudetta ja törkeään kotirauhan rikkomiseen.

Asianajaja Juha Vesuri on paikalla kuulustelussa ja olen saanut jutella avustajan kanssa ennen kuulustelua. En halua, että vanhempani tai sosiaalityöntekijä on paikalla kuulustelussa. sosiaalityöntekijälle ja huoltaja Ekaterina Jerchovalle on ilmoitettu kuulustelusta.

Minulle on kerrottu kielellisistä oikeuksista. Kuulustelukielenä on suomi. Venäjä on toinen äidinkieleni. Ymmärrän, kirjoitan ja puhun hyvin suomea. Olen käynyt peruskoulun ja lukiota suomen kielellä. Minulle on kerrottu, että jos en ymmärrä jotain kysymystä tai osaa kertoa jotain asiaa suomeksi, niin kerron siitä tutkijalle.

Minulle on kerrottu itsekriminointisuojaista, eli siitä, että minulla on oikeus olla vaiti ja että minulla on oikeus olla myötävaikuttamatta rikosepäilyni selvittämiseen. Minulle on kerrottu, että mikäli kuitenkin kerron tietoja epäilyistä rikoksesta, näitä tietoja voidaan käyttää oikeudenkäynnissä näyttönä minua vastaan.

Minulle on kerrottu oikeudenkäymiskaaren 17 luvun 18 §:n läheiskriminointisuojaista. Olen tietoinen oikeudestani olla myötävaikuttamatta läheiseni rikosepäilyni selvittämiseen ja jos kuitenkin kerron tietoja epäilyistä rikoksesta, näitä tietoja voidaan myös käyttää oikeudenkäynnissä näyttönä.

Minulle on kerrottu mahdollisuudesta saada kuulustelutodistaja paikalle kuulusteluun. En tarvitse kuulustelutodistajaa tässä kuulustelussa.

Minulle on kerrottu oikeuteni ja velvollisuuteni, ja lisäksi minulle on annettu kirjallisena Poliisihallituksen liite 2, josta selviää oikeuteni ja velvollisuuteni. Olen ymmärtänyt oikeuteni ja velvollisuuteni, eikä minulla ole niistä kysyttävää.

MERKITÄÄN: Kysymys (K), Vastaus (V).

K: Oletko ymmärtänyt oikeutesi ja velvollisuutesi? Onko niistä jotain kysyttävää?

V: Olen ymmärtänyt. Ei ole kysyttävää

Merkitään: Näytetään kuulustelun aluksi kuvaa Helly Hansen L-koon takista (Esitutkintapöytäkirja 5620-R-18726-23 Liite 16 kuva 14 liitteen s.12).

K: Koska Helly Hansen L-koon musta takki oli ostettu?

V: En muista.

K: Oliko takki ollut sinulla pitkään käytössä ennen tätä 2.11.2023?

V: En muista.

K: Käytitkö sitä jo edellisenä vuonna?

V: En muista.

K: Oliko takki silloin uusi tai jo pidempään käytössä ollut?

V: En mä osaa sanoa.

K: Millaisessa käytössä se sinulla oli ja kuinka usein käytit sitä?

V: En mä tiedä. Se oli mulla päällä. Takki kuin takki.

K: Käytitkö sitä päivittäin?

V: En mä osaa sanoa.

K: Miten usein käytit sitä?

V: En mä osaa sanoa. Usein varmaan.

K: Käytitkö tätä takkia myös talvella?

V: En mä nyt talvella tuulitakkia käytä.

K: Monta erilaista takkia sinulla oli silloin käytössä?

V: Mistä mä voin muistaa mitä takkeja mulla on ollu. Mä en tiedä.

K: Miksi et tiedä?

V: No en mä tiedä. Kaikenlaisia takkeja on ollut. Kesätakkeja, talvitakkeja, tuulitakkeja.

K: Kysyn nyt mitä takkeja sinulla oli käytössä silloin kesällä 2023?

V: No muutama varmaan.

K: Mitä takkeja ne olivat?

V: En mä tiedä.

K: Eli et tiedä milloin ja miten paljon olet käyttänyt tätä takkia tai milloin se on hankittu?

V: Nii. Takki kuin takki.

K: Tämän kyseisen takin edessä oikean taskun alaosassa on pisto- ja viiltojälkiä. Mistä ne on tullut?

V: En mä tiedä. Jossain repes varmaan.

K: Muistatko tilannetta missä se repesi?

V: En osaa sanoa.

K: Millä tavalla takki repesi?

V: En mä tiedä. Kyl mä olen metsässäkin käynyt. Olisko jossain siellä menny.

K: Mitä olet siellä metsässä tehnyt?

V: No metsässä ollu. Pitääkö mun nyt muistaa mitä mä olen metsässä tehnyt?

K: No jos kerrot, että se takki on revennyt metsässä, niin sen takia kysyn

V: No sienessä olen käynyt ja marjassa.

Esitutkintapöytäkirjan numero
5620/R/18726/23Li1Kuulusteltavan nimi
JERCHOV DanielKuul. ptk:n sivun nro
4**K: Missä ne jäljet on siellä takkiin tulleet?****V:** En osaa sanoa**K: Musta Helly Hansen L-koon takki on löytynyt kotietsinnällä 20.2.2025 kotoasi ja siihen on kohdistettu teknistä tutkintaa. Tutkimuksista on kirjattu lausunto 29662/53/23-004, mikä liitetään lisätutkintapöytäkirjaan.****Rikosteknisen laboratorion tutkimuksissa takin oikean taskun alaosassa on pisto-/viiltojälki, jonka pituus on 1,3 cm (kuvat 2 ja 3). Jälki on siistireunainen ja sopii teräaseen jättämäksi. Miten kommentoit tätä?****V:** En mä tiedä. Ei mua ole kyllä kukaan puukottanut.**K: Osaatko sanoa mistä se jälki on tullut?****V:** En mä tiedä.**K: Osaatko antaa siis mitään selitystä sille miksi takissasi on tällaisia viiltojälkiä?****V:** No en mä tiedä. Takki kuin takki. Ja se takki oli kuitenkin käytössä varmaan kaks vuotta sen jälkeen. Ni ne on voinut tulla ihan mistä vaan.**K: Sen takia kysyin, millaisissa tilanteissa olet sitä takkia käyttänyt, että mistä nämä jäljet ovat voineet tulla.****V:** No erilaisissa tilanteissa. Just äsken kerroin.**K: Pisto-/viiltojääljen alapuolella on kaksi siistireunaista palkeenkieltä, jotka sopivat teräaseen jättämäksi (kuvat 2,4 ja 5). Miten kommentoit tätä?****V:** En mä tiedä mistä ne on tullu. Vanha takki. Mistä tahansa.**K: Alimman palkeenkielen vieressä on viiltojälki, joka on osittain kankaan pinnassa ja osittain mennyt kankaasta läpi. Vaurio sopii teräaseen jättämäksi (kuvat 2 ja 6). Miten kommentoit tätä?****V:** Blyat. Vanha takki mä en tiedä mistä noi on tullu. Metsästä tai ihan mistä vaan. Johonkin osunu tai ihan mitä vaan.**K: Et itse muista mihin ne olisi osuneet ja milloin?****V:** hmmm.**MERKITÄÄN: Annetaan kuultavalle nähtäväksi rikosteknisen laboratorion lausuntoa 29662/53/23-004****K: Osaatko nyt kuvat nähtyäsi sanoa mistä nämä jäljet ovat peräisin?****V:** En mä tiedä. Mietin vaan, että miks nää on mustavalkoisia.**MERKITÄÄN: Näytetään kuultavalle lausunnon kuvat vielä erikseen värillisinä.**

Noi olis voinu tulla ihan mistä vaan.

K: Olet aikaisemmin kuulusteluissa kertonut, että käytit tätä takkia silloin tekoyönä. Olivatko nämä jäljet takissa jo silloin vai tulivatko ne silloin?**V:** En mä tiedä mistä ne on tullu. En usko että silloin. Varmaan ollu jo aiemmin.

Esitutkintapöytäkirjan numero
5620/R/18726/23Li1Kuulusteltavan nimi
JERCHOV DanielKuul. ptk:n sivun nro
5

K: Olet aikaisemmin kuulusteluissa kertonut, että tilanteessa oli kamppailua. Ovatko nämä jäljet voineet tulla siinä yhteydessä?

V: No ei silloin ollu mitään sellaista tilannetta, että noi jäljet olis voinu tulla siihen.

Ai niin muuten. Tuossa takissa olen ainakin työskennellyt monessa paikassa. Siellä missä olin silloin. Niiden lankkujen kanssa. Ja silloin kun olin siellä kalatehtaassa.

K: Milloin nämä ovat tapahtuneet?

V: Mä näistä joskus kerroin. Yksi oli kun olin 13 tai 14. Ne oli kyllä ennen tuota tapahtumaa.

K: Eli juuri tätä L-koon takkia olet käyttänyt 13 ja 14 vuotiaana?

V: Mä en osaa varmaksi sanoa.

K: Oliko se tämä takki vai se toinen tummansininen M -koon takki?

V: En mä kyl osaa varmaksi sanoa oliko se juuri toi vai se toinen.

K: Millaista työtä olet siis silloin tehnyt?

V: Purkutöitä. Silloin kun olin siellä kalatehtaassa niin purin altaita, kävin etsimässä sähköjohtoja ja sellaista. Ja sitten faijan siinä yrityksessä oli niitä lankkuja. Purin seinä ja piti kerätä kaikkea roskaa. Siellä oli sellaista terävää metalliakin. Et siellä on voinut tulla.

K: Millaista tavaraa se tarkemmin oli mitä olet kantanut?

V: No puulankkuja oli ja niiden väliin piti laittaa keppejä ettei ne mätäne. Sitten oli kaikkea roskaa missä oli kaikkea metallia. En mä usko, että ne olis varmaan niistä lankuista tullut vaan enemmänkin siitä metalliroskasta.

K: Mikä työ tämä siis oli?

V: Se oli kesätyö. En muista olinko silloin 14 vai 15. Se oli silloin kun faija ja sen kumppani osti Pyhtäältä sen yhden paikan. Sieltä entisen Kotkasta Helsinkiin valtatie varrelta.

K: Oliko se päättärikesänä vai silloin edellisenä?

V: 14 tai 15 olin.

K: Olitko varma, että se oli tämä takki mikä sulla oli käytössä?

V: En mä ihan varma ole. Oli toi ja sitten useempi muukin takki.

Sitten oli vielä yhdessä paikassa. Sellaisia kuutiota mitä suihkussakin on seinässä. Laattoja. Yhdellä sellaisella koneella hakkasin niitä laattoja irti. Niitä lensi silloin siinä. Et siitäkin on voinut tulla.

K: Missä se työ oli?

V: Se oli se sama työ. Faijan firma.

K: Mistä irrotit niitä laattoja?

V: Seinästä. Puisesta seinästä. Missä oli pintamaalia ja kaikkea paskaa. Mä en ole raksa-mies en mä osaa selittää sen tarkemmin.

K: Mikä sen paikan osoite oli missä teit näitä töitä ja milloin se siis tapahtui?

V: En mä muista osoitetta. Kesällä se oli. 14 tai 15 vuotiaana.

K: Oletko käyttänyt takkia 2.11.2023 jälkeen?

V: Olen käyttänyt.

K: Missä?

V: Blyat. No takki, kun takki. Mikä kysymys tää on? Maapallolla, Kotkassa.

K: Minkä verran käytit takkia sen 2.11.2023 jälkeen?

V: Jonkun verran.

MERKITÄÄN: Annetaan kuultavalle nähtäväksi rikosteknisen laboratorion lausuntoa 29662/52/23-001

K: Musta Helly Hansen L-koon takki on löytynyt kotietsinnällä 20.2.2025 kotoasi ja siihen on kohdistettu teknistä tutkintaa. Tutkimuksista on kirjattu lausunto 29662/52/23-001, mikä liitetään lisätutkintapöytäkirjaan.

Rikosteknisen laboratorion tutkimuksissa takin oikean hihan hihansuusta on löytynyt verijälki. Tästä samasta kohtaa on löytynyt myös Seron DNA, kuten niissä aiemmin kuulusteluissa näytetyissä lausunnossa todettiin. Miten kommentoit tätä?

V: Ei ole kommentoitavaa. Varmaan kun mä siirsin sitä, niin siitä on helposti voinut tulla verta.

K: Myönnät siis sen, että sinulla on ollut tämä takki silloin tapahtumayönä käytössä?

V: En mä tiedä.

K: Miten muuten verijälki olisi voinut takkiin päätyö?

V: En mä tiedä.

K: Onko tästä takista jotain muuta mitä haluaisit vielä sanoa?

V: Ei

MERKITÄÄN: Annetaan kuultavalle nähtäväksi rikosteknisen laboratorion lausunnot 29662/12/23-002 ja 29662/61/23-001. Näihin lausuntoihin on viitattu esitutkintapöytäkirjan liitteessä 4 kuva 82 liitteen sivu 53, kuva 97 liitteen sivu 66 ja kuva 110 liitteen sivu 75

K: Onko jotain mitä haluat kommentoida näihin lausuntoihin liittyen?

V: Ei ole mitään sanottavaa. Ainakaan nyt.

K: Olet kertonut olleesi siellä asunnossa ja avanneesi sen oven? Onko siinä mitään epäselvää?

V: Hmm.

MERKITÄÄN: Kysytään avustajalta haluaako hän esittää kysymyksiä kuultavalle tai kommentoida kuulustelua muutoin. Ei halua.

K: Onko vielä jotain muuta mitä haluat kertoa tutkittavaan asiaan liittyen?

V: Ei ole. Jos mulla herää kysymyksiä niin sitten kysyn, mutta nyt ei ole ainakaan mitään.

Esitutkintapöytäkirjan numero
5620/R/18726/23Li1Kuulusteltavan nimi
JERCHOV DanielKuul. ptk:n sivun nro
7

Olen lukenut tämän kuulustelukertomuksen ja se on kirjattu oikein. Minulla ei ole siihen mitään lisättävää tai korjattavaa.

KUULUSTELTAVAN KANTA KIRJALLISEEN MENETTELYYN

- Minulle on annettu tieto suostumukseni merkityksestä ja sen peruuttamisen mahdollisuudesta ETL 1:2.1 4 kohta, EPA 1:2.1 10 kohta
- Aion suostua kirjalliseen menettelyyn
- En aio suostua kirjalliseen menettelyyn
- Pyyntö tuomitsemisesta yhdyskuntapalveluun
- Minulle on tehty selkoa valvotun ajo-oikeuden sisällöstä (alkolukko), ehdoista ja kustannuksista sekä annettu Liikenne- ja viestintäviraston esite alkolukolla valvotusta ajo-oikeudesta (EPA 1:2.1 3 kohta, AjokorttiL 67 a §)
- Aion esittää pyynnön asuinpaikkani poliisilaitokselle alkolukolla valvotun ajo-oikeuden määraamisestä (AjokorttiL 67 a §)

KUULUSTELTAVAN KANTA SAKKOMENETTELYYN

- Minulle on annettu tieto suostumukseni merkityksestä ja sen peruuttamisen mahdollisuudesta SML 4 §
- Suostun sakkomenettelyyn En suostu sakkomenettelyyn

KUULUSTELTAVAN KANTA SOVITTELUUN

- Minulle on kerrottu sovittelun yleiset edellytykset SovL 2 § ja tiedotettu sovittelumahdollisuudesta SovL 13.3 §
- Suostun sovitteluun
- En suostu sovitteluun
- Tarvittavan esitutkinta-aineiston saa lähettää sovittelutoimistoon SovL 16.1 §:n 2 kohta

Luettu, annettu tarkastettavaksi ja hyväksytyt:

Daniel JERCHOV
 Kuulusteltu puhelimitse

Kuulustelija/Vakuudeksi

Riikka Pietilä
rikosylikonstaapeli Aki Torniainen

Kuulustelutodistaja

-

Muut läsnäolijat

Juha Vesuri

Kuulustelu päättyi klo 13.00

PAKKOKEINOT

Ei pakkokeinoja.

LIITTEET

1. Rikosteknisen laboratorion lausuntoja.
2. Ruumiinavauspöytäkirja. ***SALASSA PIDETTÄVÄ***
3. Tommila Sero kuolintodistus. ***SALASSA PIDETTÄVÄ***
4. Rikosteknisen laboratorion raportti jalkineenjälkirekisteristä. ***SALASSA PIDETTÄVÄ***
5. Kuvakaappaukset Heinlahdentie 112 Pyhtää 360 -kuvista. ***SALASSA PIDETTÄVÄ***
6. Danielin Jerchovin tietoteknisiin laitteisiin tehdyt tutkinnot, käännökset venäjä - suomi. ***SALASSA PIDETTÄVÄ***

Riikka Pietilä

vanhempi rikoskonstaapeli

Aki Torniainen

rikosylikonstaapeli



Etptk / Ptptk 5620/R/18726/23
1

LIITE Rtl:n lausuntoja
Pöytäkirjan numero 5620/R/18726/23
Pöytäkirjan liite 1

Liite sisältää: Rikosteknisen laboratorion lausunnot:
1. Lausunto DNA RTL 29662/12/23-002
2. Lausunto DNA RTL 29662/61/23-001
3. Lausunto DNA RTL 29662/52/23-001
4. Lausunto DNA RTL 29662/53/23-004

Litteen laatija:
Päiväys, virkanimike ja nimi

Vantaa 18.9.2025

Vanhempi rikoskonstaapeli Riikka Pietilä

428.213.02.007/24.07.2023



LAUSUNTO

29662/12/23-002

12.11.2023

1 (3)

Tutkimuksen tilaaja: Kaakkois-Suomen poliisilaitos PL 113 45101 KOUVOLA	Ilmoituksen nro 5620/R/18726/23 Tutkimuspyynnön nro 5620/R/18726/23/TEK/5 Tutkimuspyynnön pvm 06.11.2023
--	--

Pyydetty tutkimukset / Laaja DNAA-tutkimus pika
tuotteet

SALASSA PIDETTÄVÄ

Julkl (621/1999) 24.1 §:n 3 k
L (___/___) ___ §:n ___ k

Rikostekniseen laboratorioon toimitettu tutkimusaineisto

Näyte	Tilaajan tutkimus- ja lausuntopyyntöön kirjaama näytekuvaus	Vastaanotettu
8	DNA-näyte. DNA-näyte omakotitalon kodinhoituhuoneen lattialta punaisesta tahrasta. Pyhtää, Heinlahdentie 112.	06.11.2023
11	DNA-näyte. DNA-näyte omakotitalo olohuoneen kaiuttimen edestä lattialta punaisesta tahrasta. Pyhtää, Heinlahdentie 112.	06.11.2023
31	Dna-näyte kodinhoituhuoneen oikeanpuoleisen alakaapin oven yläreunasta ulkopinnalta, oletetusta veritahrasta. Heinlahdentie 112 Pyhtää.	06.11.2023

Tutkimustulokset

Näyte	Veren-osoitus#	DNA-tutkimustulos##	Arvioitu esiintymis-todennäköisyys	DNA-tunniste tallennetaan rekisteriin	Näytteiden loppukäsittely
8	ihmisen verta	Tommila, Sero Juha Asser (311280- [REDACTED])	alle 1/miljardi	-	Häv
11	ihmisen verta	Tommila, Sero Juha Asser (311280- [REDACTED])	alle 1/miljardi	-	Kul
31	ihmisen verta	Tommila, Sero Juha Asser (311280- [REDACTED])	alle 1/miljardi	-	Kul

Verenosoituskoe tehdään mikäli oletetaan näytteessä olevan verta. Verenosoituskokeen tulos on viitteellinen.

Eri tunnistamattomiin henkilöihin viittaavat tunnisteet on eroteltu juoksevalla numeroinnilla. Käsitteitä on selvennetty lausunnon lopussa.

Lisätietoja

DNA-tunnisteen arvioitu esiintymistodennäköisyys on laskettu suomalaisen väestön henkilöille, jotka eivät ole lähisukua keskenään. Samanlaisten DNA-alueiden esiintymistodennäköisyys on suurempi lähisukulaisten kesken. Identtisiä sisaruksia ei voida erottaa toisistaan DNA-tutkimuksella.

Tässä lausunnossa ilmoitetut tulokset koskevat Rikosteknisen laboratorion vastaanottamaa tutkimusaineistoa.

Näytteiden loppukäsittely

Häv Näytettä säilytetään vähintään neljä kuukautta, jonka jälkeen se hävitetään.

Kul Näyte kului tutkimuksissa.

DNA-vertailunäytteet (henkilönäytteet) säilytetään vähintään neljä kuukautta, jonka jälkeen ne hävitetään.



LAUSUNTO

29662/12/23-002

12.11.2023

2 (3)

Tutkimusmenetelmät

RLAB-DNA11*, RLAB-DNA21*, RLAB-DNA32*, RLAB-DNA34*, RLAB-DNA35*, RLAB-DNA40*, RLAB-DNA45*, RLAB-DNA47*, RLAB-DNA48*
*) Akkreditoitu tutkimusmenetelmä, **) Akkreditoimaton tutkimusmenetelmä

Lisätietoa tutkimusmenetelmistä on saatavilla RTL-netistä tai Rikosteknisestä laboratorion erikseen pyydettyä.

Lisätietoja akkreditoinnista

Rikostekninen laboratorio on FINAS-akkreditointipalvelun akkreditoima testauslaboratorio T079, akkreditointivaatimus SFS-EN ISO/IEC 17025. Akkreditointi kuuluu European co-operation for Accreditation (EA) monenkeskiseen tunnustamissopimukseen EA MLA. Akkreditoinnilla tarkoitetaan kansainvälisiin kriteereihin perustuvaa menettelytapaa, jonka avulla toimielimen (tässä tapauksessa Rikosteknisen laboratorion) pätevyys tuottaa tutkimustuloksia ja johtopäätöksiä on luotettavasti todettu. Akkreditoituun pätevyysalueeseen sisältyvät tutkimusmenetelmät ovat nähtävissä verkkosivuilta www.finas.fi/toimijat. Lausunnon laatiminen sisältyy akkreditoinnin piiriin.

Pientä osaa Rikosteknisen laboratorion käyttämistä tutkimusmenetelmistä ei ole akkreditoitu. Tämä johtuu pääsääntöisesti siitä, että kyseinen tutkimusmenetelmä on harvoin käytetty tai sitä sovelletaan harvinaislaatuella tavalla, jolloin menetelmää ei ole voitu liittää akkreditoinnin piiriin. Akkreditoimattomien tutkimusmenetelmien käytössä noudatetaan Rikosteknisen laboratorion laatujärjestelmän määrittelemiä menetelmäkohtaisia laadunvarmistusmenettelyjä, joilla tutkimusten laatu varmistetaan.

Yhteydenotot

DNA-tutkimusalueen virkaposti (myös soittopyynnöille): dna.rtl.krp@poliisi.fi

Keskusrikospoliisin Rikosteknisen laboratorion lausunto ei ole yksittäisen henkilön vaan viranomaisen antama asiantuntijalausunto. Mikäli tutkinnanjohtaja, syyttäjät tai asianosaiset haluavat pyytää lausunnon lisätietoja tai muita selvityksiä, pyydämme olemaan yhteydessä ko. tutkimusalueen päivystäjään (yhteystiedot edellä). Asianosaisten yhteydenottojen tulee kuitenkin tapahtua tutkinnanjohtajan tai syyttäjän kautta. Tutkimusalueen päivystäjään tulee olla yhteydessä myös silloin, kun laboratorion asiantuntija halutaan kutsua oikeuteen todistamaan.



LAUSUNTO

29662/12/23-002

12.11.2023

3 (3)

LISÄTIETOJA DNA-TUTKIMUKSESTA

DNA-tutkimustulosten käsitteet

Henkilön DNA-tunniste: Tulos on yhden henkilön, joko nimetyn tai tunnistamattoman henkilön DNA-tunniste. Tulokselle arvioidaan esiintymistodennäköisyys suomalaisessa väestössä. Näyttöarvoltaan vahvin arvioitu esiintymistodennäköisyys on alle 1/miljardi ja heikoin on alle 1/1000. Tunnistamattomiksi jääneet DNA-tunnisteet tallennetaan DNA-rekisteriin, mikäli arvioitu esiintymistodennäköisyys on alle 1/100 000 tai pienempi. Lausunnossa mainitaan, mikäli näytteessä on lisäksi sekoittuneena pieni määrä muuta DNA:ta. Sitä voidaan käyttää vertailuun, mikäli laadulliset kriteerit täyttyvät.

Rekisterikelpoinen sekoitustulos: Kahden henkilön sekoitustulos, jonka tulkinnasta voidaan tehdä erittäin vahvoja johtopäätöksiä. Nimetyn henkilön DNA-tunniste sopii tulokseen täysin eikä tuloksen laadussa ja vertailukelpoisuudessa ole havaittavissa merkittäviä puutteita. Rikostekninen laboratorio hakee sekoitustulokselle osumia DNA-rekisteristä ja tarvittaessa sekoitustulos tallennetaan rekisteriin. Kun tulokselle saadaan henkilöosuma, voidaan sille pyytää todennäköisyyslaskentaan perustuva todistusarvon laskeminen oikeuskäsittelyä varten (DNA-sekoitustuloksen todistusarvon laskeminen, nopea -tuote).

Vertailukelpoinen sekoitustulos: Sekoitustulos, jonka tulkinnasta voidaan tehdä vahvoja johtopäätöksiä. Nimetyn henkilön DNA-tunniste sopii sekoitustulokseen. Sekoitustuloksen laadussa ja vertailukelpoisuudessa on joitain vähäisiä puutteita. Rikostekninen laboratorio ei tee sekoitustulokselle hakua DNA-rekisteristä eikä tulosta tallenneta DNA-rekisteriin. Tuloksen vertailu nimettyihin henkilöihin kuuluu ainoastaan Laaja DNA-tutkimus -tuotteisiin. DNA-tutkimus -tuotteen tuloksista voidaan pyytää vertailua nimettyjen henkilöiden DNA-tunnisteisiin uudella tutkimuspyynnöllä (Vertailu aiempaan lausuntoon -tuote). Rikostekninen laboratorio ei pääsääntöisesti laske tulokselle todennäköisyyslaskentaan perustuvaa todistusarvoa.

Viitteellinen sekoitustulos: Sekoitustulos, jonka tulkinnasta ei voida tehdä vahvoja johtopäätöksiä. Sekoitustuloksen laadussa ja vertailukelpoisuudessa on merkittäviä puutteita. Luotettavana tuloksena voidaan kuitenkin pitää vertailtavan DNA-tunnisteen sopimattomuutta sekoitustulokseen. Tuloksen vertailu nimettyihin henkilöihin kuuluu ainoastaan Laaja DNA-tutkimus -tuotteisiin. Rikostekninen laboratorio ei laske tulokselle todennäköisyyslaskentaan perustuvaa todistusarvoa.

Ei vertailukelpoinen tulos: Tulos, jota ei voida käyttää vertailuun. Ei ihmisen DNA:ta, heikko tulos tai useamman kuin kahden henkilön sekoitustulos.

Osoituskokeet

Laboratoriossa on käytössä osoituskokeet veren, syljen ja siemennesteen osoittamiseksi näytteistä. Verenosoituskokeet reagoivat veren hemoglobiiniin. Syljenosoituskoe perustuu syljessä esiintyvän α -amylaasi -entsyymin tunnistamiseen. Siemennesteen osoituskoe perustuu siemennesteessä esiintyvän PSA -entsyymin tunnistamiseen. Kaikki laboratoriossa käytössä olevat osoituskokeet ovat viitteellisiä. Osoituskoe tehdään, mikäli näytteessä epäillään olevan verta tai siemennestettä. Syljenosoituskoe tehdään vain pyydettyäessä.



TUTKIMUSRAPORTTI

29662/52/23-001
5620/R/18726/23/TEK/36

17.6.2025

1(3)

SALASSA PIDETTÄVÄ

Julkl (621/1999) 24.1 §:n 31 k
L (/) §:n k

Pyydetty tutkimukset / tuotteet
Verijälkitutkimus

SALASSA PIDETTÄVÄ

Julkl (621/1999) 24.1 §:n 3 k
L (/) §:n k

Tutkimusaineisto

Rikostekniseen laboratorioon toimitettu tutkimusaineisto

Näyte	Tilaaajan tutkimus- ja lausuntopyyntöön kirjaama näytekuvaus	Vastaanotettu
366	Takki. Helly Hansen (M-koko) Daniel Jerchovin huoneen vaatekaapista. [REDACTED] KEY16/jnro1.	24.02.2025
367	Takki. Helly Hansen (L-koko) omakotitalon eteisen vaatekaapista. [REDACTED] KEY16/jnro2.	24.02.2025
368	Housut (mustat) Daniel Jerchovin huoneen vaatekaapista. [REDACTED] KEY16/jnro3.	24.02.2025
369	Housut (siniset) Daniel Jerchovin huoneen vaatekaapista. [REDACTED] KEY16/jnro4.	24.02.2025

Valokuvat

Valokuva on 10.4.2025 rikosteknisen laboratorion verijälkitutkijan kuvaama.

Verijälkitutkimuksen periaate

Verijälkitutkimuksen tarkoituksena on selvittää, minkä tyyppisiä verijälkiä tutkittavassa kohteessa on ja millä tavalla tutkittavan kohteen verijäljet ovat kohteeseen syntyneet. Verijälkitutkimuksessa käytetään kansainvälistä sanastoa/terminologiaa (ASB Technical Report 033 terminologia), jossa erilaiset verijäljet on määritelty syntytapansa mukaisesti.

Veriöiskeiden muodon perusteella voidaan, olosuhteista riippuen, tehdä johtopäätöksiä veriöiskeiden tulosuunnasta, tulokulmasta ja lähtöalueesta.

Kun verijälkitutkimuksen yhteydessä määritetään tulosuuntaa, tarkoitetaan veriöiskeen tulosuuntaa kohteeseen nähden. Jos veriöiskeita on lukumääräisesti hyvin vähän, niin niiden tulosuuntien perusteella ei yleensä tehdä johtopäätöksiä.

On huomattava, että verijälkitutkimuksen kohde voi olla paikallaan pysyvä, esim. seinä tai kohde voi olla liikkuva, kuten esim. epäillyn/uhrin vaatteet.

Tutkimukseen vaikuttavat esitiedot

DNA-tutkimusten tulokset ovat olleet tiedossa tätä tutkimusraporttia kirjoitettaessa.

Dokumentin saa kopioida vain kokonaisuudessaan.



TUTKIMUSRAPORTTI 29662/52/23-001
5620/R/18726/23/TEK/36

17.6.2025

2(3)

Tutkimustulokset

Näytteen 367 takin visuaalisessa tarkastelussa ja mikroskooppisessa tutkimuksessa ei havaittu verijälkiä. Näytteelle tehtiin lisäksi kemiallinen käsittely piilevien verijälkien esillehakuun. Käsittelyssä takin takapuolella, oikeassa hihansuussa havaittiin verijälki (kuva 1). Takin etupuolella ei havaittu verijälkiä.



Kuva 1. Näytteen 367 takin takapuoli. Verijälki merkitty punaisella katkoviivalla.

Dokumentin saa kopioida vain kokonaisuudessaan.



TUTKIMUSRAPORTTI 29662/52/23-001
5620/R/18726/23/TEK/36

17.6.2025

3(3)

Näytteen 366 takin sekä näytteiden 368 ja 369 visuaalisessa tarkastelussa ja mikroskooppisessa tutkimuksessa ei havaittu verijälkiä. Näytteille tehtiin lisäksi kemiallinen käsittely piilevien verijälkien esilehakuun. Käsittelyssä ei havaittu verijälkiä.

Näytteiden loppukäsittely

Näyte	Loppukäsittely
366	Näyte palautetaan
367	Näyte palautetaan
368	Näyte palautetaan
369	Näyte palautetaan

Tutkimusmenetelmät

RLAB-MUO8
RLAB-MUO15

Yhteydenotot

Raportin laatineen yhteystiedot ovat saatavilla: Muotojälkitutkimusalueen päivystys (virka-aikana) p. 0295 486 324, ritke.rtl.krp@poliisi.

Verijälkitutkimusten yhteydessä käytettävää sanastoa:

verijälki (bloodstain)
Verta, millä tahansa pinnalla.

Dokumentin saa kopioida vain kokonaisuudessaan.

SALASSA PIDETTÄVÄ

Julkl (621/1999) 24.1 §:n 31 k

L (/) §:n k

**POLIISI**
KESKUSRIKOSPOLIISI

LAUSUNTO

29662/53/23-004

14.7.2025

1(5)

Tutkimuksen tilaaja: Keskusrikospoliisi PL 285 01301 VANTAA	Ilmoituksen numero 5620/R/18726/23 Tutkimuspyynnön numero 5620/R/18726/23/TEK/36 Tutkimuspyynnön päivämäärä 21.02.2025
--	--

Pyydetyt tutkimukset / tuotteet

Ovatko näytteen 367 helmassa olevat vauriot repeämiä vai teräaseella aiheutettuja?

SALASSA PIDETTÄVÄJulkl (621/1999) 24.1 §:n 3 k
L (___/___) ___ §:n ___ k**Rikostekniseen laboratorioon toimitettu tutkimusaineisto**

Näyte	Tilaaajan tutkimus- ja lausuntopyyntöön kirjaama näytekuvaus	Vastaanotettu
367	Takki. Helly Hansen (L-koko) omakotitalon eteisen vaatekaapista. [REDACTED] KEY16/jnro2.	24.02.2025

Tutkimusaineiston arviointi

Tutkimus on kohdistettu näytteen 367 takin oikean etukappaleen helmasaan (kuvat 1 ja 2).

Tutkimustulokset

Näytteen 367 takissa lähellä oikean taskun alaosa on pisto-/viiltojälki, jonka pituus on n. 1,3 cm. Jälki on siistireunainen ja sopii teräaseen jättämäksi (kuvat 2 ja 3).

Pisto-/viiltojaljen alapuolella on kaksi siistireunaista palkeenkieltä, jotka sopivat teräaseen jättämäksi (kuvat 2, 4 ja 5).

Alimmaisen palkeenkielen vieressä on viiltojälki, joka on osittain kankaan pinnassa ja osittain mennyt kankaasta läpi. Vaurio sopii teräaseen jättämäksi (kuvat 2 ja 6).

Lisätietoja

Tässä lausunnossa ilmoitetut tulokset koskevat Rikosteknisen laboratorion vastaanottamaa tutkimusaineistoa.

Näytteiden loppukäsittely

Näyte	Loppukäsittely
367	Näyte palautetaan

Tutkimusmenetelmät

RLAB-RTL1**

*) Akkreditoitu tutkimusmenetelmä **) Akkreditoimaton tutkimusmenetelmä

Dokumentin saa kopioida vain kokonaisuudessaan.

KESKUSRIKOSPOLIISI
Rikostekninen laboratorio
Tikkurilantie 30, 01370 VANTAA



LAUSUNTO

29662/53/23-004

14.7.2025

2(5)

Lisätietoa tutkimusmenetelmistä on saatavilla RTL-netistä tai Rikosteknisen laboratorioista erikseen pyydettyäessä.

**Lisätietoja
akkreditoinnista**

Tämän lausunnon tuottamiseen on käytetty akkreditoimattomia tutkimusmenetelmiä. Akkreditoimattomien tutkimusmenetelmien käytössä noudatetaan Rikosteknisen laboratorion laatujärjestelmän määrittelemiä menetelmäkohtaisia laadunvarmistusmenettelyjä, joilla tutkimusten laatu varmistetaan. Akkreditoitujen tutkimusmenetelmien osalta Rikosteknisen laboratorion pätevyys tuottaa luotettavia tutkimustuloksia on todettu ulkopuolisen toimijan toimesta.

Yhteydenotot

Muotojälkitutkimusalueen päivystys (virka-aikana) p. 0295 486 324,
ritke.rtl.krp@poliisi.fi

Keskusrikospoliisin Rikosteknisen laboratorion lausunto ei ole yksittäisen henkilön vaan viranomaisen antama asiantuntijalausunto. Mikäli tutkinnanjohtaja, syyttävä tai asianosaiset haluavat pyytää lausunnosta lisätietoja tai muita selvityksiä, pyydämme olemaan yhteydessä ko. tutkimusalueen päivystäjään (yhteystiedot edellä). Asianosaisten yhteydenottojen tulee kuitenkin tapahtua tutkinnanjohtajan tai syyttäjän kautta. Tutkimusalueen päivystäjään tulee olla yhteydessä myös silloin, kun laboratorion asiantuntija halutaan kutsua oikeuteen todistamaan.

Dokumentin saa kopioida vain kokonaisuudessaan.



LAUSUNTO

29662/53/23-004

14.7.2025

3(5)

Kuvat



Kuva 1. Näytteen 367 takki edestä kuvattuna. Tutkittavat vauriot ovat punaisella merkityllä alueella.



Kuva 2. Lähikuva kuvaan 1 merkitystä punaisesta alueesta. Vauriot merkitty punaisilla nuolilla.

Dokumentin saa kopioida vain kokonaisuudessaan.



LAUSUNTO

29662/53/23-004

14.7.2025

4(5)

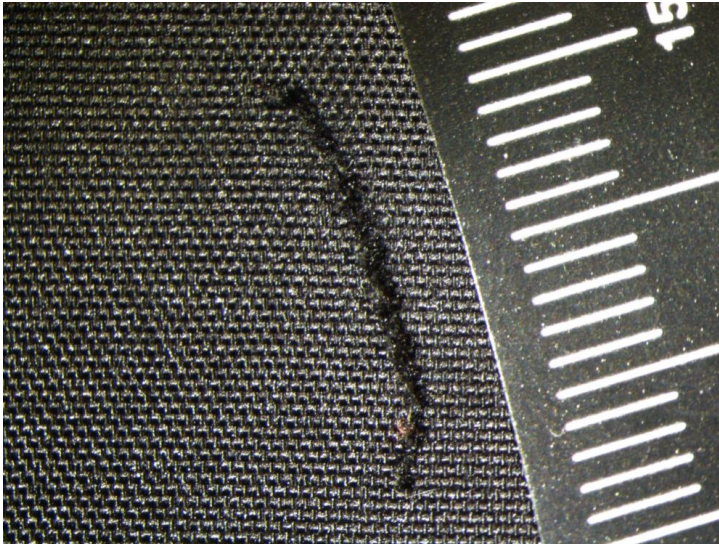

Kuva 3. Lähikuva näytteessä 367 olevasta pisto-/viiltojäljestä.

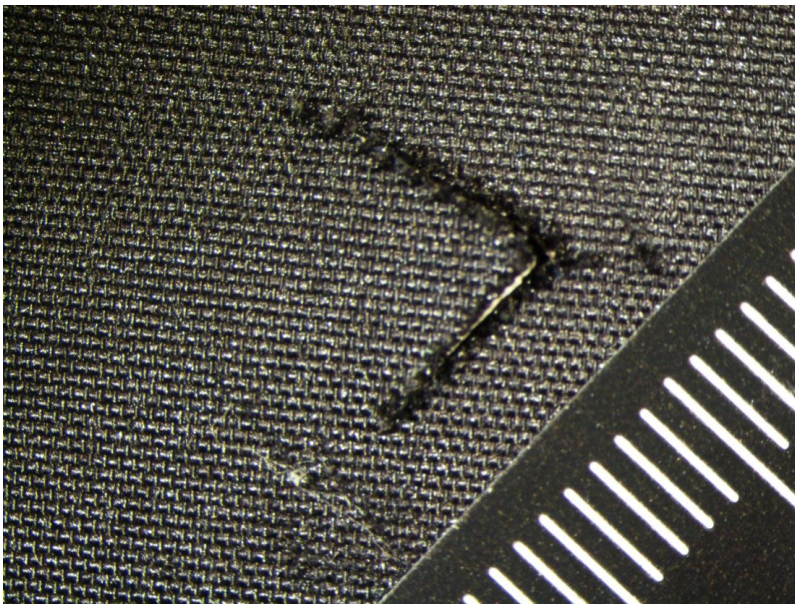

Kuva 4. Lähikuva näytteessä 367 olevasta toisesta palkeenkielestä.

Dokumentin saa kopioida vain kokonaisuudessaan.

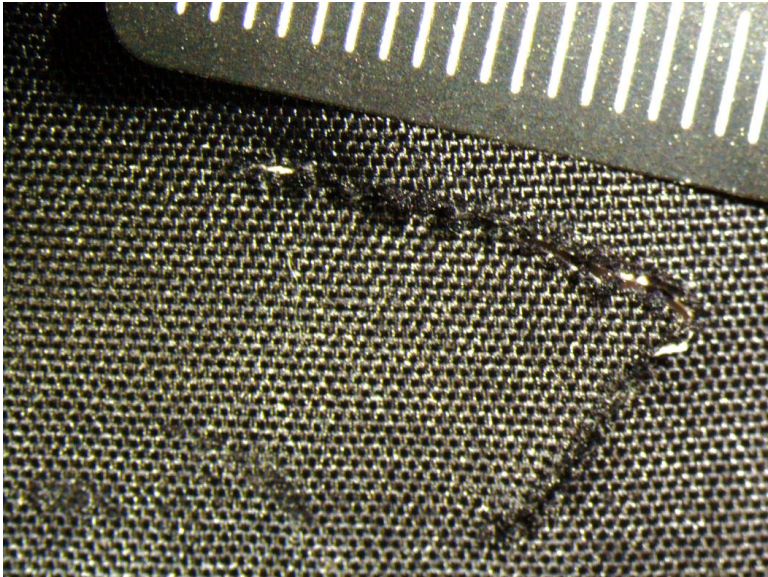

Kuva 5. Lähikuva näytteessä 367 olevasta toisesta palkeenkielestä.

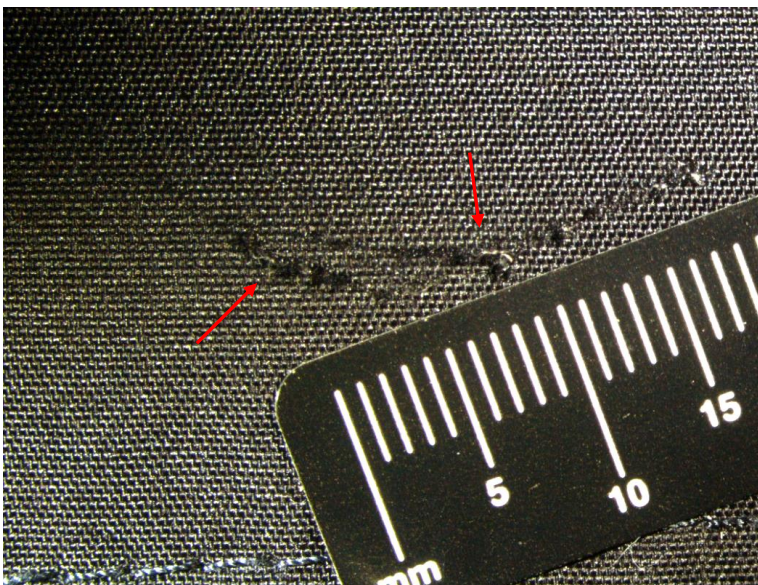

Kuva 6. Lähikuva näytteessä 367 olevasta osittaisesta pinnallisesta viiltojäljestä. Punaisilla nuolilla on merkitty kohdat, joista teräase on mennyt kankaasta läpi.

Dokumentin saa kopioida vain kokonaisuudessaan.

SALASSA PIDETTÄVÄ

Julkl. (621/1999) 24.1 §:n 26 k

L (/) §:n k

**POLIISI**
KESKUSRIKOSPOLIISI

LAUSUNTO

29662/61/23-001

3.7.2025

1(3)

Tutkimuksen tilaaja: Keskusrikospoliisi PL 285 01301 VANTAA	Ilmoituksen numero 5620/R/18726/23 Tutkimuspyynnön numero 5620/R/18726/23/TEK/41, 5620/R/18726/23/TEK/13 Tutkimuspyynnön päivämäärä 03.06.2025
--	---

Pyydetty tutkimukset / tuotteet

Vertailu aiempaan lausuntoon.
RTL 29662/19/23-003, Näyte 105.
Vertailtava henkilö JERCHOV, DANIEL
251207 [REDACTED]

SALASSA PIDETTÄVÄ

Julkl. (621/1999) 24.1 §:n 3 k
L (___/___) ___ §:n ___ k

Rikostekniseen laboratorioon toimitettu tutkimusaineisto

Näyte	Tilaaajan tutkimus- ja lausuntopyyntöön kirjaama näytekuvaus	Vastaanotettu
105	Dna-näyte takaoven sisäpuolen rivasta. Heinlahdentie 112 Kotka.	14.11.2023

Tutkimustulokset

Näytteen 105 tulos viittaa ainakin kolmen henkilön DNA:n sekoitukseen (viitteellinen sekoitustulos). On mahdollista, että sekoitustuloksessa on henkilön Sero Juha Asser Tommila (311280- [REDACTED]) DNA:ta. Sekoitustuloksen osapuolten määrästä johtuen tulkintaa voidaan pitää ainoastaan viitteellisenä. Henkilön Daniel Jerchov (251207- [REDACTED]) sopivuudesta sekoitustulokseen ei voitu tehdä ratkaisevia päätelmiä. Tulosta voidaan pyydettyessä vertailla muiden nimettyjen henkilöiden DNA-tunnisteisiin. Näytteestä 105 voitiin osoittaa viitteitä ihmisen verestä.

Lisätietoja

Samanaisten DNA-alueiden esiintymistodennäköisyys on suurempi lähisukulaisten kesken. Identtisiä sisaruksia ei voida erottaa toisistaan DNA-tutkimuksella.

Tässä lausunnossa ilmoitetut tulokset koskevat Rikosteknisen laboratorion vastaanottamaa tutkimusaineistoa.

Tutkimuksen tilaaja vastaa tutkimus- ja lausuntopyynnön näytekuvausihin mahdollisesti kirjatusta tutkimustuloksista.

Näytteiden loppukäsittely

Näyte	Loppukäsittely
105	Näytteen loppukäsittely ilmoitettu aiemmassa lausunnossa

Tutkimusmenetelmät

RLAB-DNA35*, RLAB-DNA32*, RLAB-DNA48*, RLAB-DNA47*, RLAB-DNA34*, RLAB-DNA40*, RLAB-DNA11*, RLAB-DNA45*, RLAB-DNA21*

*) Akkreditoitu tutkimusmenetelmä **) Akkreditoimaton tutkimusmenetelmä

Dokumentin saa kopioida vain kokonaisuudessaan.

KESKUSRIKOSPOLIISI
Rikostekninen laboratorio
Tikkurilantie 30, 01370 VANTAA

FINAS
Finnish Accreditation Service
T079 (EN ISO/IEC 17025)



LAUSUNTO

29662/61/23-001

3.7.2025

2(3)

Lisätietoa tutkimusmenetelmistä on saatavilla RTL-netistä tai Rikosteknisen laboratorioista erikseen pyydettyessä.

Lisätietoja akkreditoinnista

Rikostekninen laboratorio on FINAS-akkreditointipalvelun akkreditoima testauslaboratorio T079, akkreditointivaatimus SFS-EN ISO/IEC 17025. Akkreditointi kuuluu European co-operation for Accreditation (EA) monenkeskiseen tunnustamissopimukseen EA MLA. Akkreditoinnilla tarkoitetaan kansainvälisiin kriteereihin perustuvaa menettelytapaa, jonka avulla toimielimen (tässä tapauksessa Rikosteknisen laboratorion) pätevyys tuottaa tutkimustuloksia ja johtopäätöksiä on luotettavasti todettu. Akkreditoituun pätevyysalueeseen sisältyvät tutkimusmenetelmät ovat nähtävissä verkkosivuilla www.finas.fi/toimijat Lausunnon laatiminen sisältyy akkreditoinnin piiriin.

Pientä osaa Rikosteknisen laboratorion käyttämistä tutkimusmenetelmistä ei ole akkreditoitu. Tämä johtuu pääsääntöisesti siitä, että kyseinen tutkimusmenetelmä on harvoin käytetty tai sitä sovelletaan harvinaislaatuksella tavalla, jolloin menetelmää ei ole voitu liittää akkreditoinnin piiriin. Akkreditoimattomien tutkimusmenetelmien käytössä noudatetaan Rikosteknisen laboratorion laatujärjestelmän määrittelemiä menetelmäkohtaisia laadunvarmistusmenettelyjä, joilla tutkimusten laatu varmistetaan.

Yhteydenotot

DNA-tutkimusalueen virkaposti (myös soittopyynnöille):
dna.rtl.krp@poliisi.fi

Keskusrikospoliisin Rikosteknisen laboratorion lausunto ei ole yksittäisen henkilön vaan viranomaisen antama asiantuntijalausunto. Mikäli tutkinnanjohtaja, syyttäjät tai asianosaiset haluavat pyytää lausunnosta lisätietoja tai muita selvityksiä, pyydämme olemaan yhteydessä ko. tutkimusalueen päivystäjään (yhteystiedot edellä). Asianosaisten yhteydenottojen tulee kuitenkin tapahtua tutkinnanjohtajan tai syyttäjän kautta. Tutkimusalueen päivystäjään tulee olla yhteydessä myös silloin, kun laboratorion asiantuntija halutaan kutsua oikeuteen todistamaan.



LAUSUNTO

29662/61/23-001

3.7.2025

3(3)

LISÄTIETOJA DNA-TUTKIMUKSESTA

DNA-tutkimustulosten käsitteet

Henkilön DNA-tunniste: Tulos on yhden henkilön, joko nimetyn tai tunnistamattoman henkilön DNA-tunniste. Tulokselle arvioidaan esiintymistodennäköisyys suomalaisessa väestössä. Näyttöarvoltaan vahvin arvioitu esiintymistodennäköisyys on alle 1/miljardi ja heikoin on alle 1/1000. Tunnistamattomiksi jääneet DNA-tunnisteet tallennetaan DNA-rekisteriin, mikäli arvioitu esiintymistodennäköisyys on alle 1/100 000 tai pienempi. Lausunnossa mainitaan, mikäli näytteessä on lisäksi sekoittuneena pieni määrä muuta DNA:ta. Sitä voidaan käyttää vertailuun, mikäli laadulliset kriteerit täyttyvät.

Rekisterikelpoinen sekoitustulos: Kahden henkilön sekoitustulos, jonka tuloksesta voidaan tehdä erittäin vahvoja johtopäätöksiä. Nimetyn henkilön DNA-tunniste sopii tulokseen täysin eikä tuloksen laadussa ja vertailukelpoisuudessa ole havaittavissa merkittäviä puutteita. Rikostekninen laboratorio hakee sekoitustulokselle osumia DNA-rekisteristä ja tarvittaessa sekoitustulos tallennetaan rekisteriin. Kun tulokselle saadaan henkilösuma, voidaan sille pyytää todennäköisyyslaskentaan perustuva todistusarvon laskeminen oikeuskäsittelyä varten (DNA-sekoitustuloksen todistusarvon laskeminen, nopea -tuote).

Vertailukelpoinen sekoitustulos: Sekoitustulos, jonka tuloksesta voidaan tehdä vahvoja johtopäätöksiä. Nimetyn henkilön DNA-tunniste sopii sekoitustulokseen. Sekoitustuloksen laadussa ja vertailukelpoisuudessa on joitain vähäisiä puutteita. Rikostekninen laboratorio ei pääsääntöisesti tee sekoitustulokselle hakua DNA-rekisteristä. Tulosta ei tallenneta DNA-rekisteriin. Tuloksen vertailu nimettyihin henkilöihin kuuluu ainoastaan Laaja DNA-tutkimus -tuotteisiin. DNA-tutkimus -tuotteen tuloksista voidaan pyytää vertailua nimettyjen henkilöiden DNA-tunnisteisiin uudella tutkimuspyynnöllä (Vertailu aiempaan lausuntoon -tuote).

Viitteellinen sekoitustulos: Sekoitustulos, jonka tuloksesta ei voida tehdä vahvoja johtopäätöksiä. Sekoitustuloksen laadussa ja vertailukelpoisuudessa on merkittäviä puutteita. Luotettavana tuloksena voidaan kuitenkin pitää vertailtavan DNA-tunnisteen sopimattomuutta sekoitustulokseen. Tuloksen vertailu nimettyihin henkilöihin kuuluu ainoastaan Laaja DNA-tutkimus -tuotteisiin.

Ei vertailukelpoinen tulos: Tulos, jota ei voida käyttää vertailuun. Ei ihmisen DNA:ta, heikko tulos tai useamman kuin kahden henkilön sekoitustulos.

Osoituskokeet

Laboratoriossa on käytössä osoituskokeet veren, syljen ja siemennesteen osoittamiseksi näytteistä. Verenosoituskokeet reagoivat veren hemoglobiiniin. Syljenosoituskoe perustuu syljessä esiintyvän α -amylaasi -entsyymin tunnistamiseen. Siemennesteen osoituskoe perustuu siemennesteessä esiintyvän PSA -entsyymin tunnistamiseen. Kaikki laboratorioissa käytössä olevat osoituskokeet ovat viitteellisiä.

Dokumentin saa kopioida vain kokonaisuudessaan.

KESKUSRIKOSPOLIISI
Rikostekninen laboratorio
Tikkurilantie 30, 01370 VANTAA

Finnish Accreditation Service
T079 (EN ISO/IEC 17025)



Etptk / Ptptk 5620/R/18726/23LI1
2

SALASSA PIDETTÄVÄ

Laki kuolemansyyn selvittämisestä
(459/1973) 15 §

LIITE Ruumiinavauspöytäkirja
Pöytäkirjan numero 5620/R/18726/23LI1
Pöytäkirjan liite 2

Liite sisältää: Oikeuslääkäri Petter Sahlbergin 4.3.2024 laatima oikeuslääketieteellinen ruumiinavauspöytäkirja

Liitteen laatija:

Päiväys, virkanimike ja nimi

Vantaa 16.9.2025

Vanhempi rikoskonstaapeli Riikka Pietilä

428.213.02.007/24.07.2023

SALASSA PIDETTÄVÄ

JulkL (621/1999) 24.1 §:n 26 k
L (/) §:n k

SALASSA PIDETTÄVÄ

Laki kuolemansyyn selvittämisestä
(459/1973) 15 §

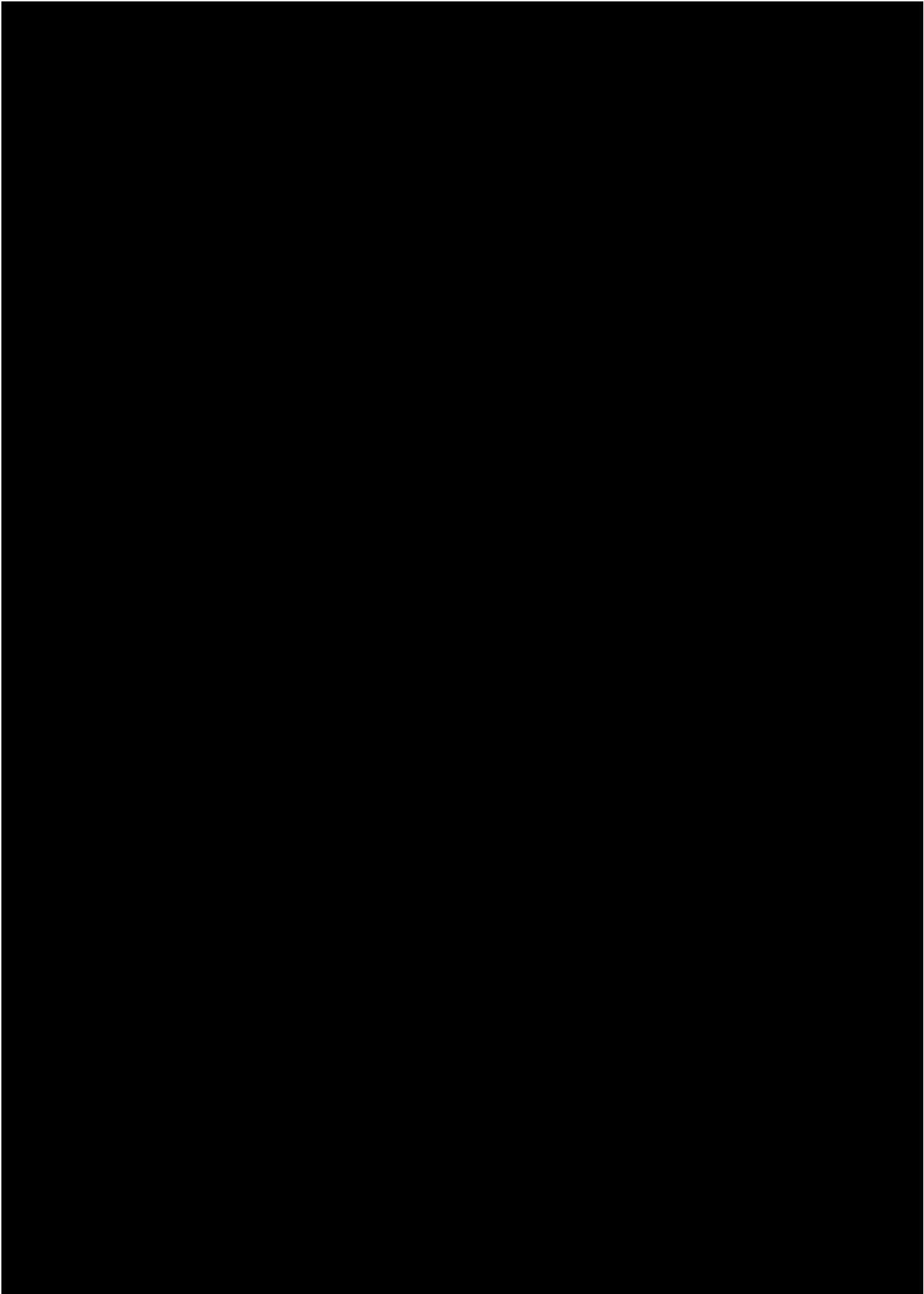

SALASSA PIDETTÄVÄ

JulkL (621/1999) 24.1 §:n 26 k
L (/) §:n k

SALASSA PIDETTÄVÄ

Laki kuolemansyyn selvittämisestä
(459/1973) 15 §

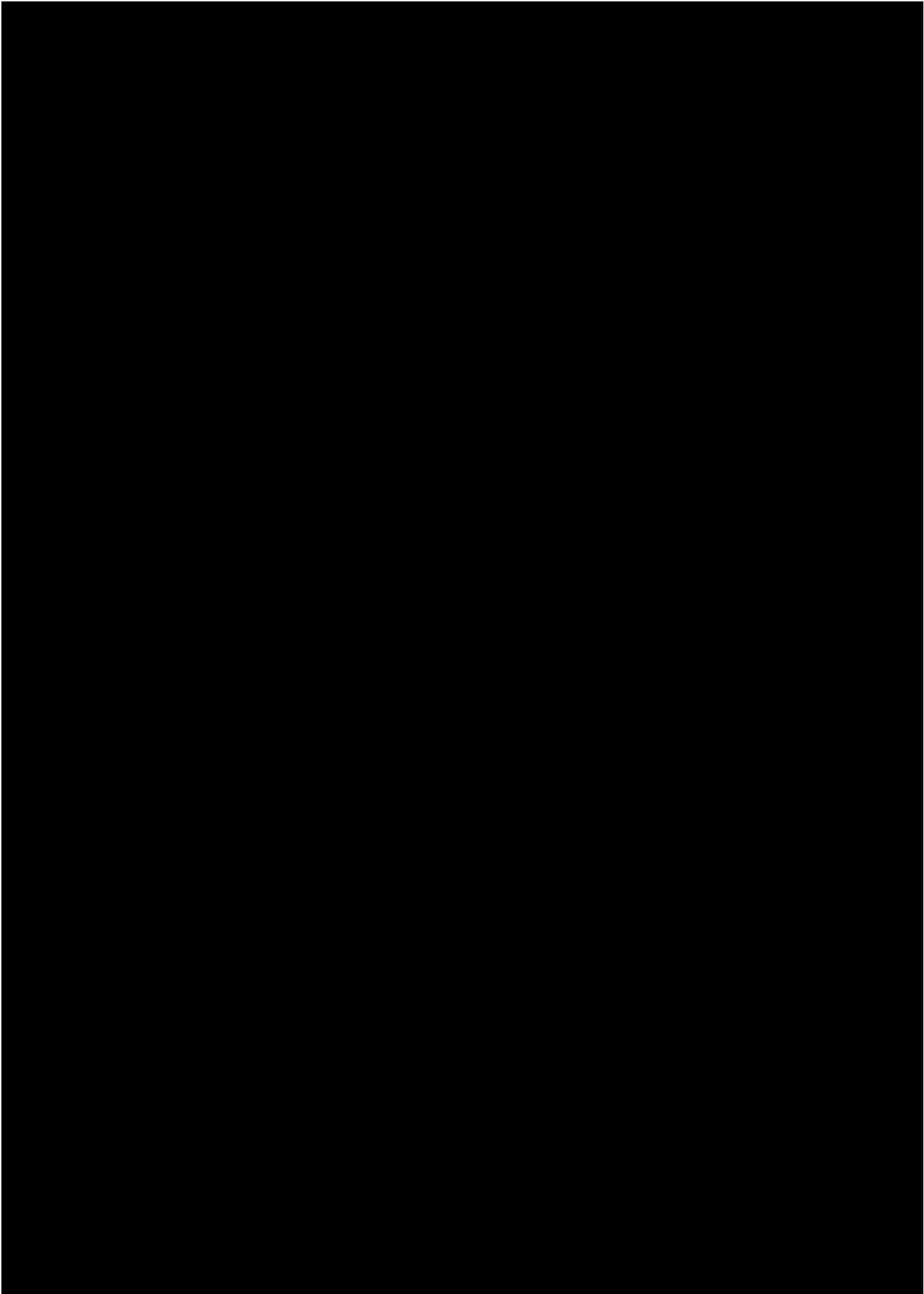

SALASSA PIDETTÄVÄ

JulkL (621/1999) 24.1 §:n 26 k
L (/) §:n k

SALASSA PIDETTÄVÄ

Laki kuolemansyyn selvittämisestä
(459/1973) 15 §

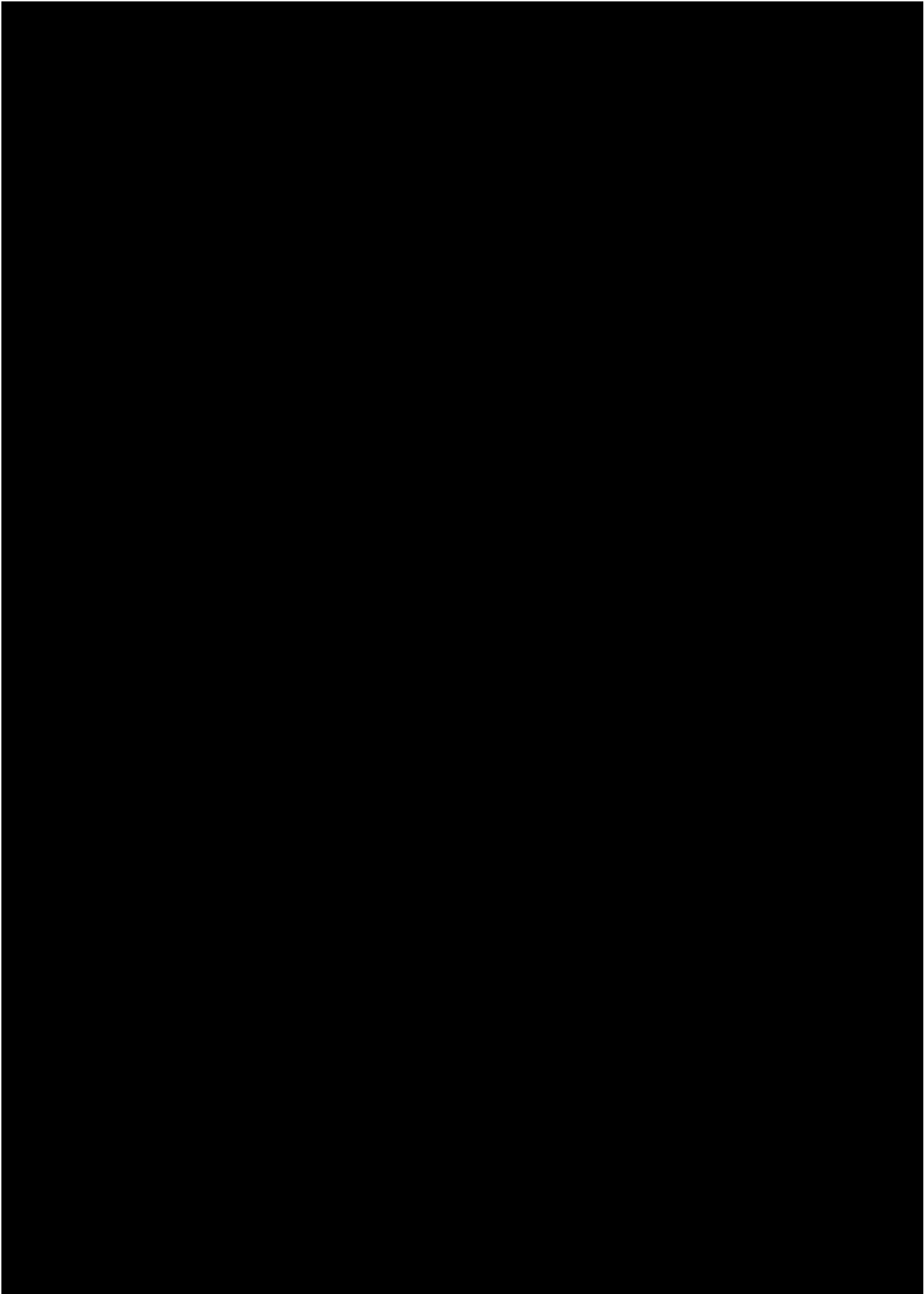

SALASSA PIDETTÄVÄ

JulkL (621/1999) 24.1 §:n 26 k
L (/) §:n k

SALASSA PIDETTÄVÄ

Laki kuolemansyyn selvittämisestä
(459/1973) 15 §

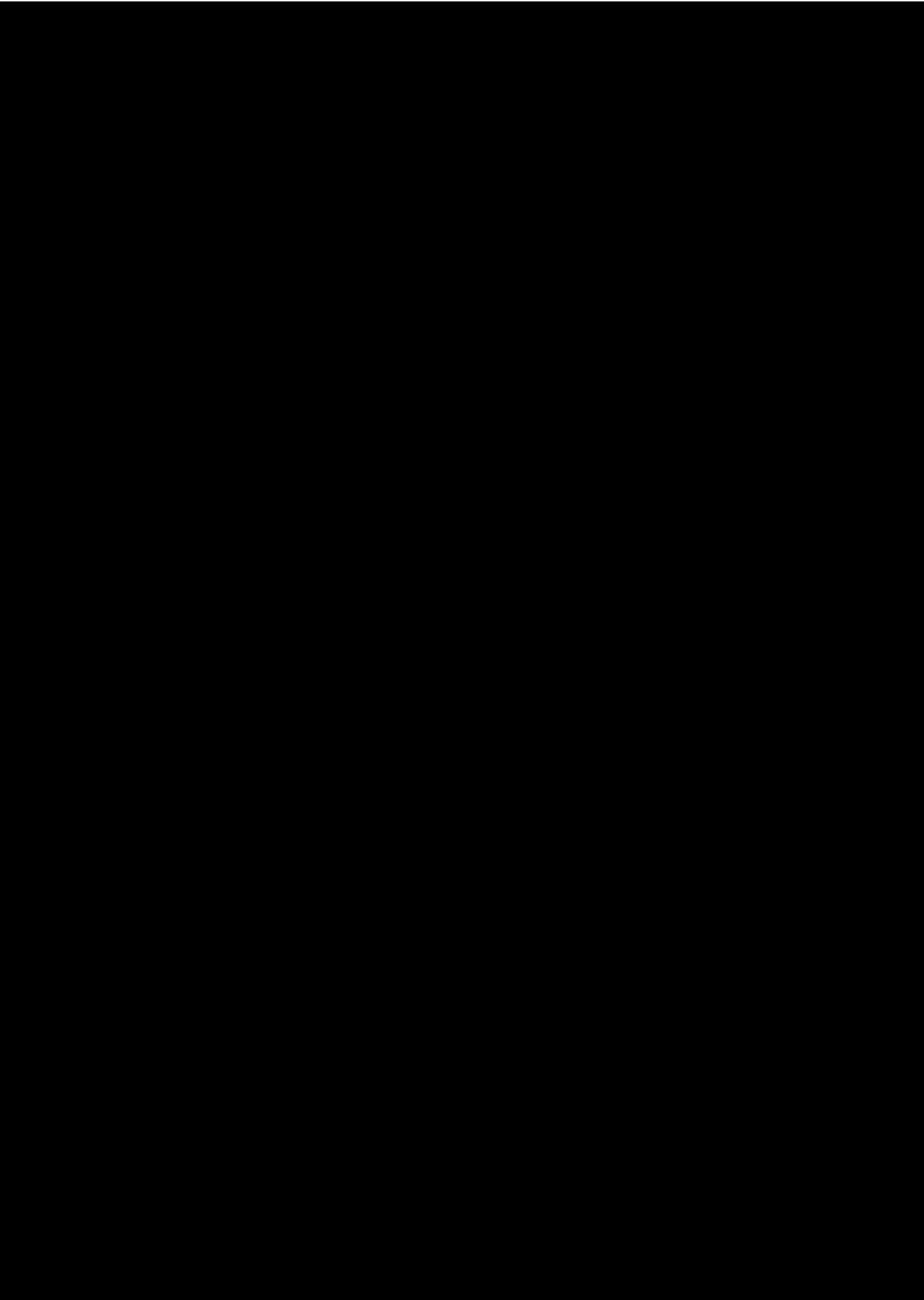

SALASSA PIDETTÄVÄ

JulkL (621/1999) 24.1 §:n 26 k
L (/) §:n k

SALASSA PIDETTÄVÄ

Laki kuolemansyyn selvittämisestä
(459/1973) 15 §

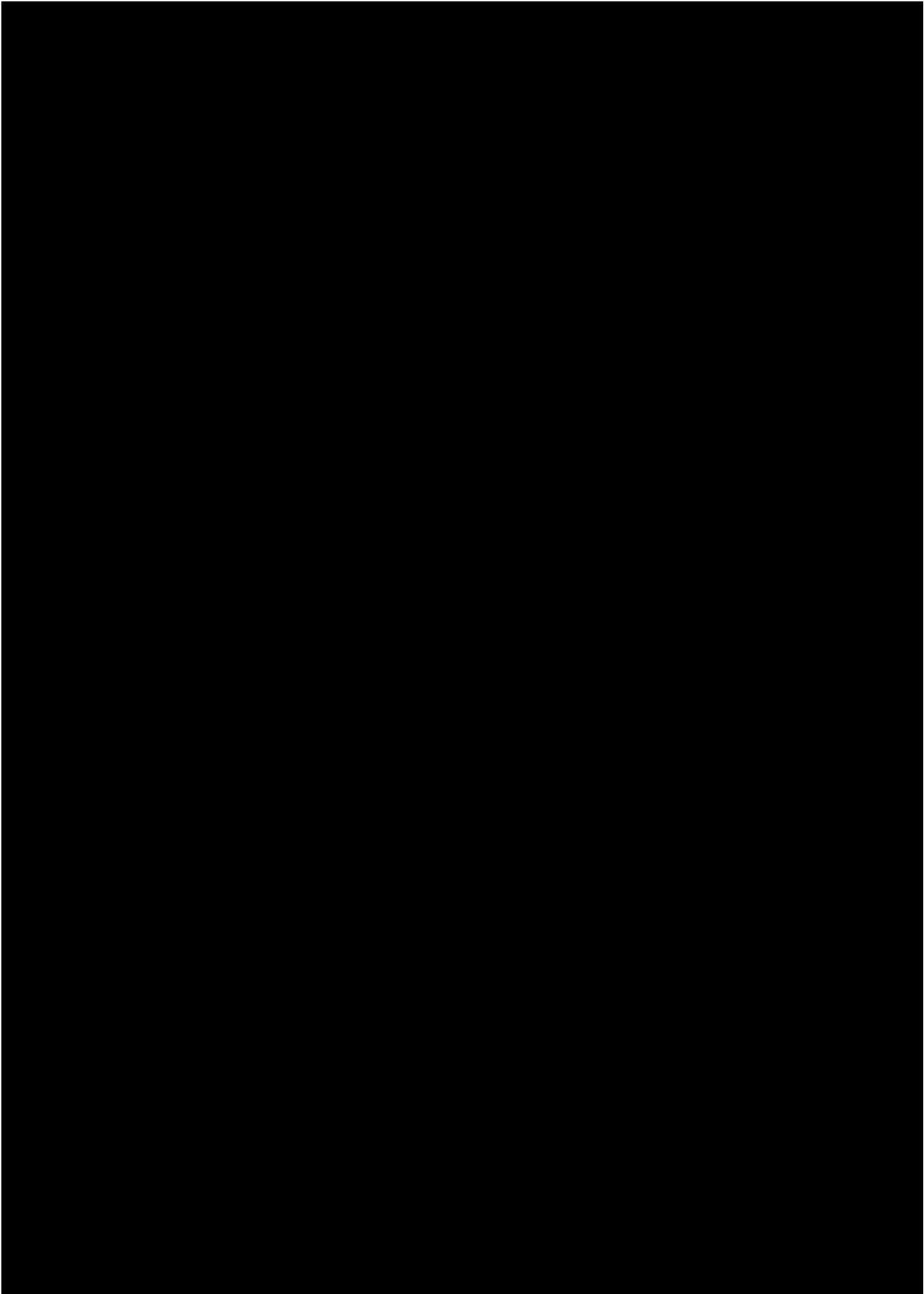

SALASSA PIDETTÄVÄ

JulkL (621/1999) 24.1 §:n 26 k
L (/) §:n k

SALASSA PIDETTÄVÄ

Laki kuolemansyyn selvittämisestä
(459/1973) 15 §

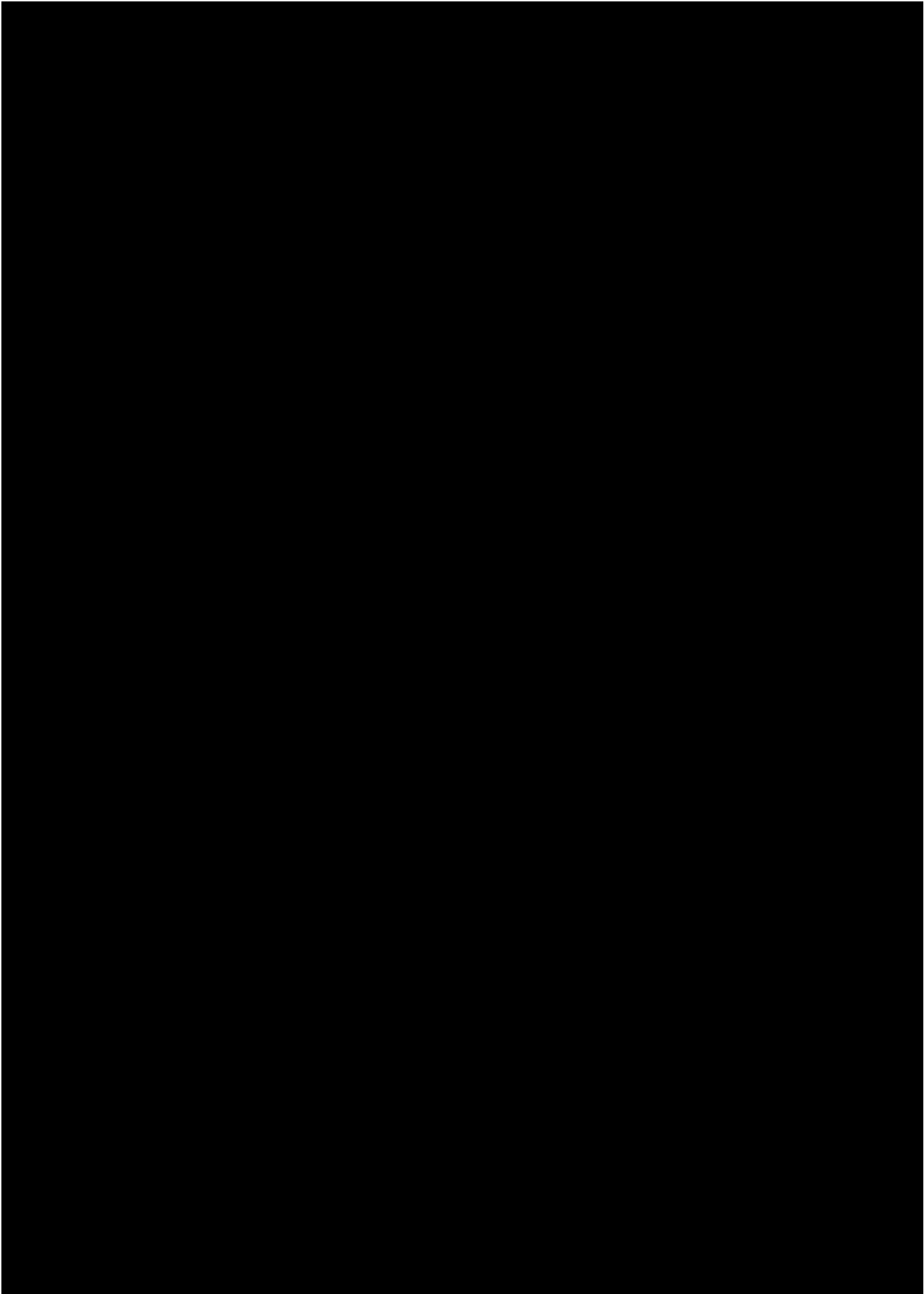



Etptk / Ptptk 5620/R/18726/23LI1
3

SALASSA PIDETTÄVÄ

Laki kuolemansyyn selvittämisestä
(459/1973) 15 §

LIITE Sero Tommilan kuolintodistus
Pöytäkirjan numero 5620/R/18726/23LI1
Pöytäkirjan liite 3

Liite sisältää:

Liitteen laatija:

Päiväys, virkanimike ja nimi

Vantaa 16.9.2025

Vanhempi rikoskonstaapeli Riikka Pietilä

428.213.02.007/24.07.2023

SALASSA PIDETTÄVÄ

JulkL (621/1999) 24.1 §:n 26 k
L (/) §:n k

SALASSA PIDETTÄVÄ

Laki kuolemansyyn selvittämisestä
(459/1973) 15 §

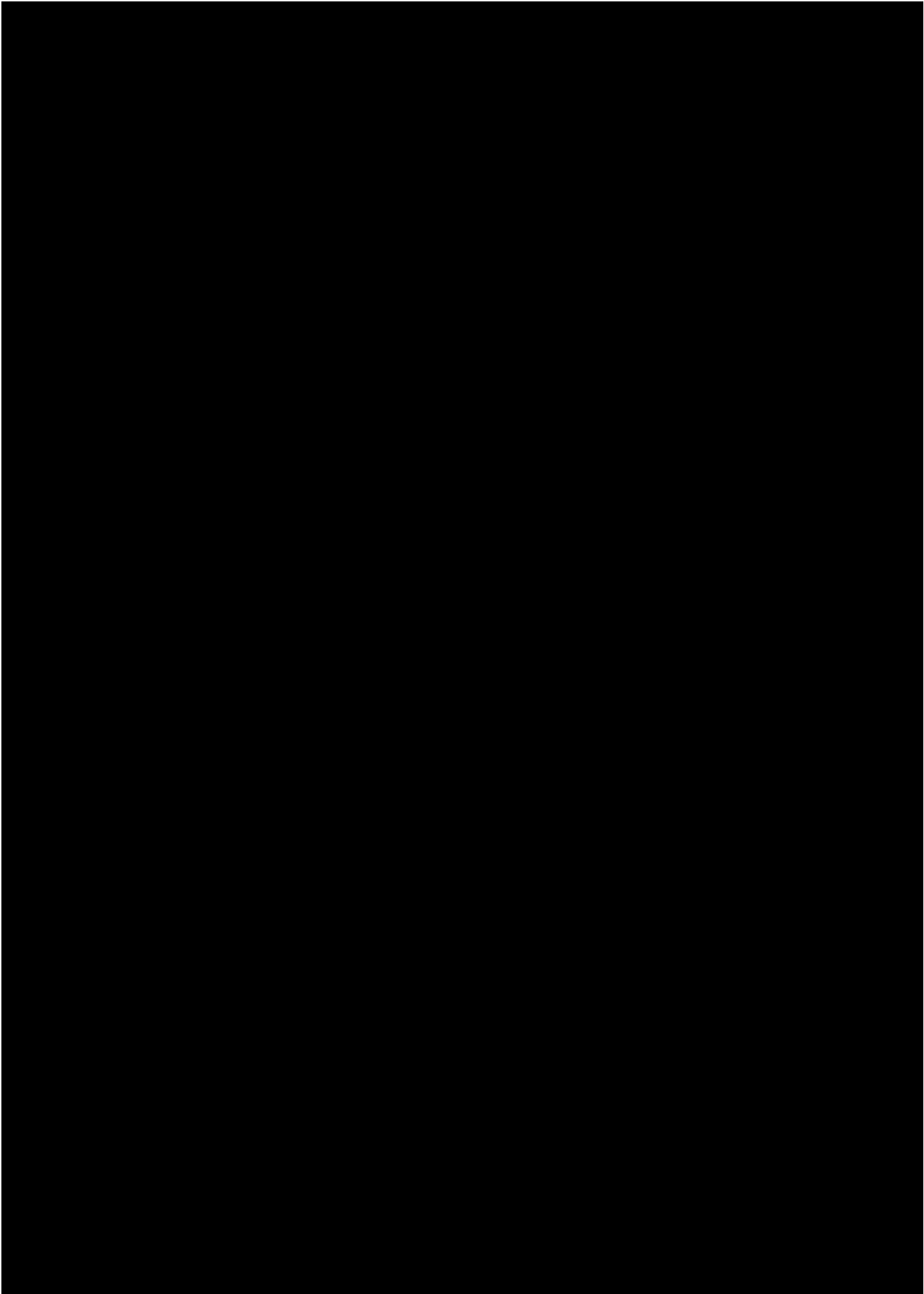



Etptk / Ptptk 5620/R/18726/23LI1
4

SALASSA PIDETTÄVÄ

Julkl (621/1999) 24.1 §:n 31 k
L (/) §:n k

LIITE RTL:n raportti jalkineenjälkirekisteristä

Pöytäkirjan numero 5620/R/18726/23LI1
Pöytäkirjan liite 4

Liite sisältää: Rikosteknisen laboratorion raportti jalkineenjälkirekisteristä sekä rikosteknisen laboratorion ottamia kuvia [redacted] kotietsinnällä 18.2.2025 löydetyistä kengistä. Kotietsintäkuvat esitutkintapöytäkirjan liitteenä 16.

Liitteen laatija:

Päiväys, virkanimike ja nimi
18.9.2025 ryk. Torniainen

428.213.02.007/24.07.2023

SALASSA PIDETTÄVÄ

JulkL (621/1999) 24.1 §:n 4 k
L (/) §:n k

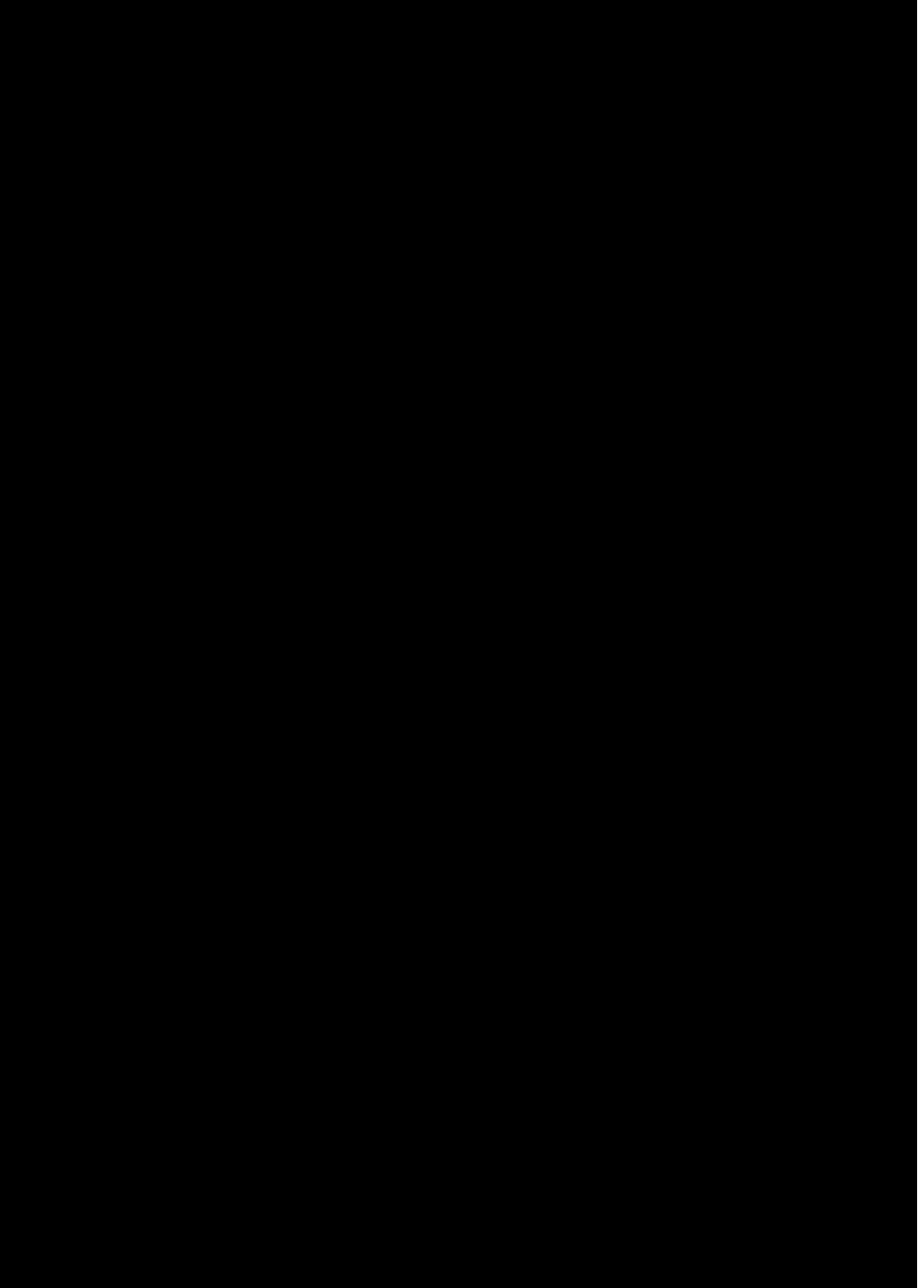

SALASSA PIDETTÄVÄ

JulkL (621/1999) 24.1 §:n 31 k
L (/) §:n k

Rikosteknisen laboratorion 12.3.2025 tutkimuksissa ottamia kuvia [REDACTED] kotietsinnällä
18.2.2025 löydetyistä Nike Jordan Point Lane -kengistä





VALOKUVALIITE

1 (4)

Etpk / Ptpk numero 5620/R/18726/23L11
Numero

VALOKUVALIITE

Pöytäkirjan numero 5620/R/18726/23L11
Pöytäkirjan liite (numero)

Liite sisältää: Valokuvia Heinlahdentie 112 Pyhtää

Kuva: 1, 2

Kuvaaja: Kaakkois-Suomen poliisin tekninen rikostutkimuskeskus

Kuvauspvm: 2.11.2024

Liitteessä esitetyt kuvat ovat kuvakaappauksia Kaakkois-Suomen poliisin tapahtuma-
mapaikalla ottamista 360 -kuvista. Alkuperäiset 360 -kuvat esitutkintapöytäkirjan liit-
teenä 24.

Valokuvaliitteen laatija:

Päiväys, virkanimike ja nimi

11.9.2025

ryk. Aki Torniainen

428.213.02.007/24.07.2023



VALOKUVALIITE

Pöytäkirjan numero 5620/R/18726/23L11
Pöytäkirjan liite nro

2 (4)

Kuvaluettelo

- | | |
|---|---|
| 1. Heinlahdentie 112 Pyhtää yleiskuva asunnon eteisestä | 3 |
| 2. Eteisen oven yläpuolella oleva ovikellon sisäyksikkö | 4 |

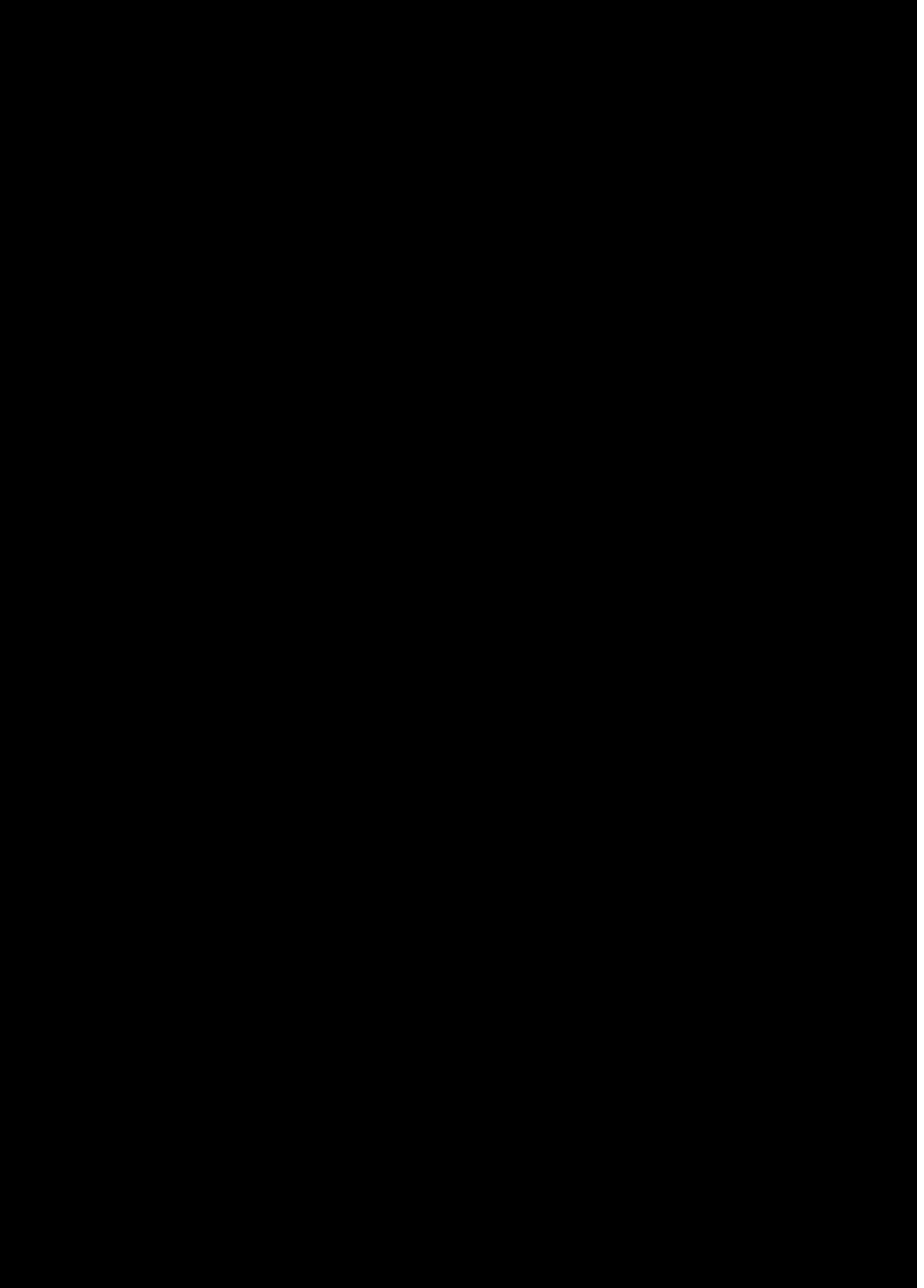

SALASSA PIDETTÄVÄ

JulkL (621/1999) 24.1 §:n 26 k
L (/) §:n k

5620/R/18726/23 Li1
Liite 5

41

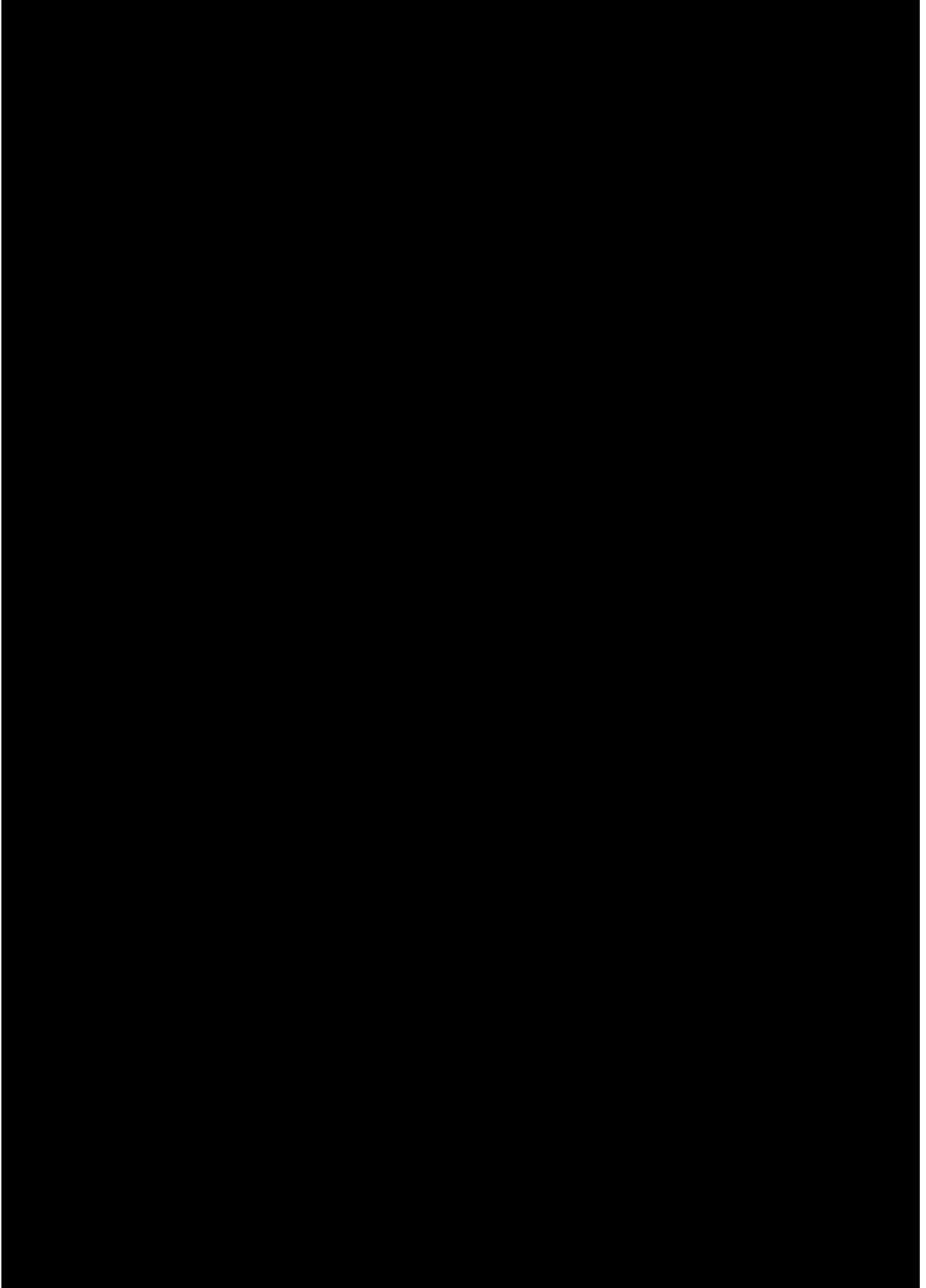



Etptk / Ptptk 5620/R/18726/23LI1

LIITE Danielin Jerchovin tietoteknisiin laitteisiin tehdyt tutkimat, käännökset venäjä - suomi
Pöytäkirjan numero 5620/R/18726/23LI1
Pöytäkirjan liite

Liite sisältää: Keskusrikospoliisin Operatiivisen forensiikan laatimat raportit Daniel Jerchovin tietoteknisiin laitteisiin suoritetuista tutkimuksista 5620/R/18726/23/KEY/15/1 ja 5620/R/18726/23/LAP/11 osalta. Raportteihin lisätty käännökset venäjän kielestä suomen kielelle. Alkuperäiset raportit esitutkintapöytäkirjan liitteenä 19

Liitteen laatija:

Päiväys, virkanimike ja nimi
18.9.2025 ryk. Torniainen

428.213.02.007/24.07.2023

SALASSA PIDETTÄVÄ

JulkL (621/1999) 24.1 §:n 26 k
L (/) §:n k

5620/R/18726/23 Li1
Liite 6

43



SALASSA PIDETTÄVÄ

JulkL (621/1999) 24.1 §:n 26 k
L (/) §:n k

5620/R/18726/23 Li1
Liite 6

44

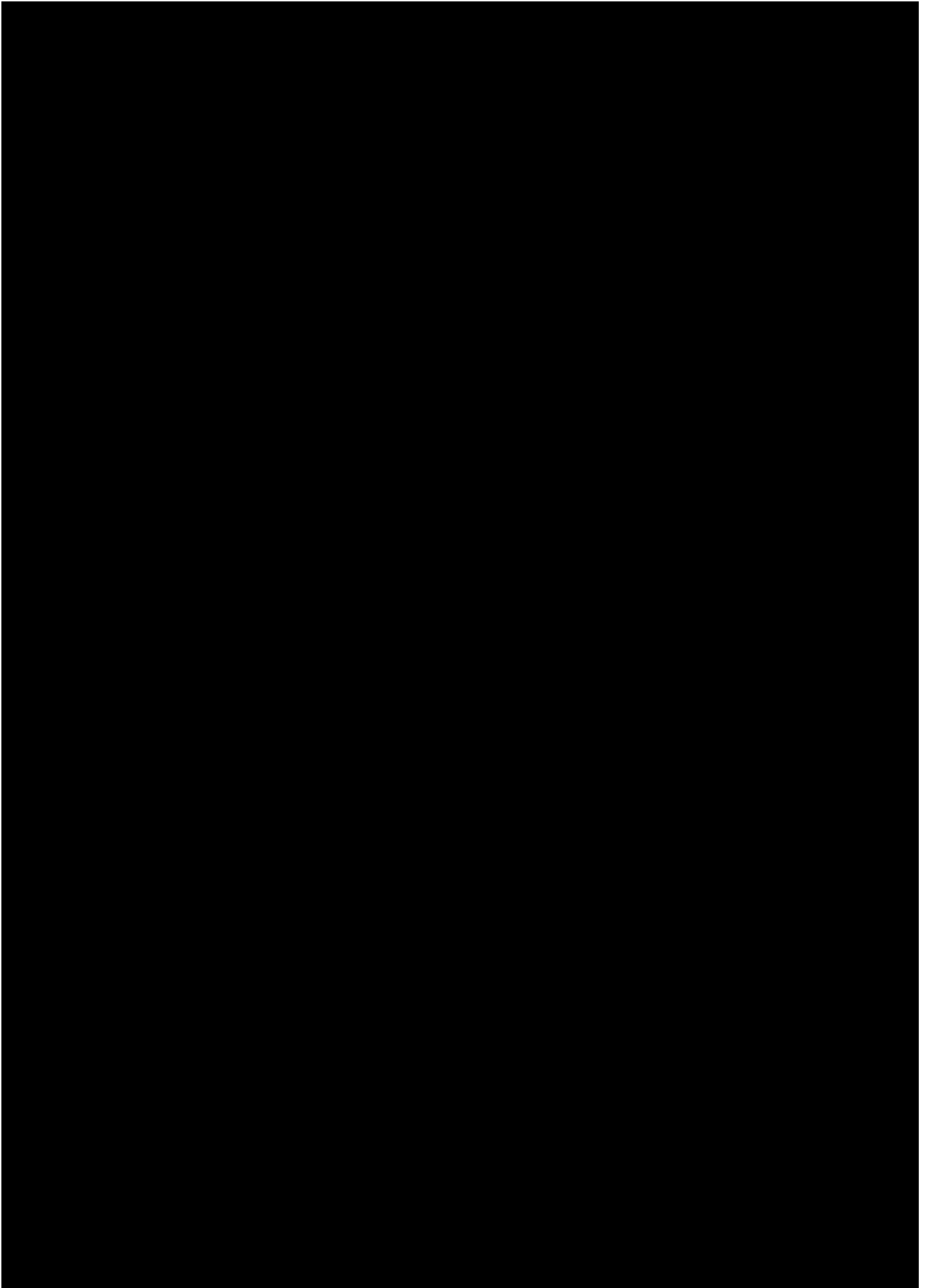

SALASSA PIDETTÄVÄ

JulkL (621/1999) 24.1 §:n 26 k
L (/) §:n k

5620/R/18726/23 Li1
Liite 6

45



SALASSA PIDETTÄVÄ

JulkL (621/1999) 24.1 §:n 26 k
L (/) §:n k

5620/R/18726/23 Li1
Liite 6

46



SALASSA PIDETTÄVÄ

JulkL (621/1999) 24.1 §:n 26 k
L (/) §:n k

5620/R/18726/23 Li1
Liite 6

47

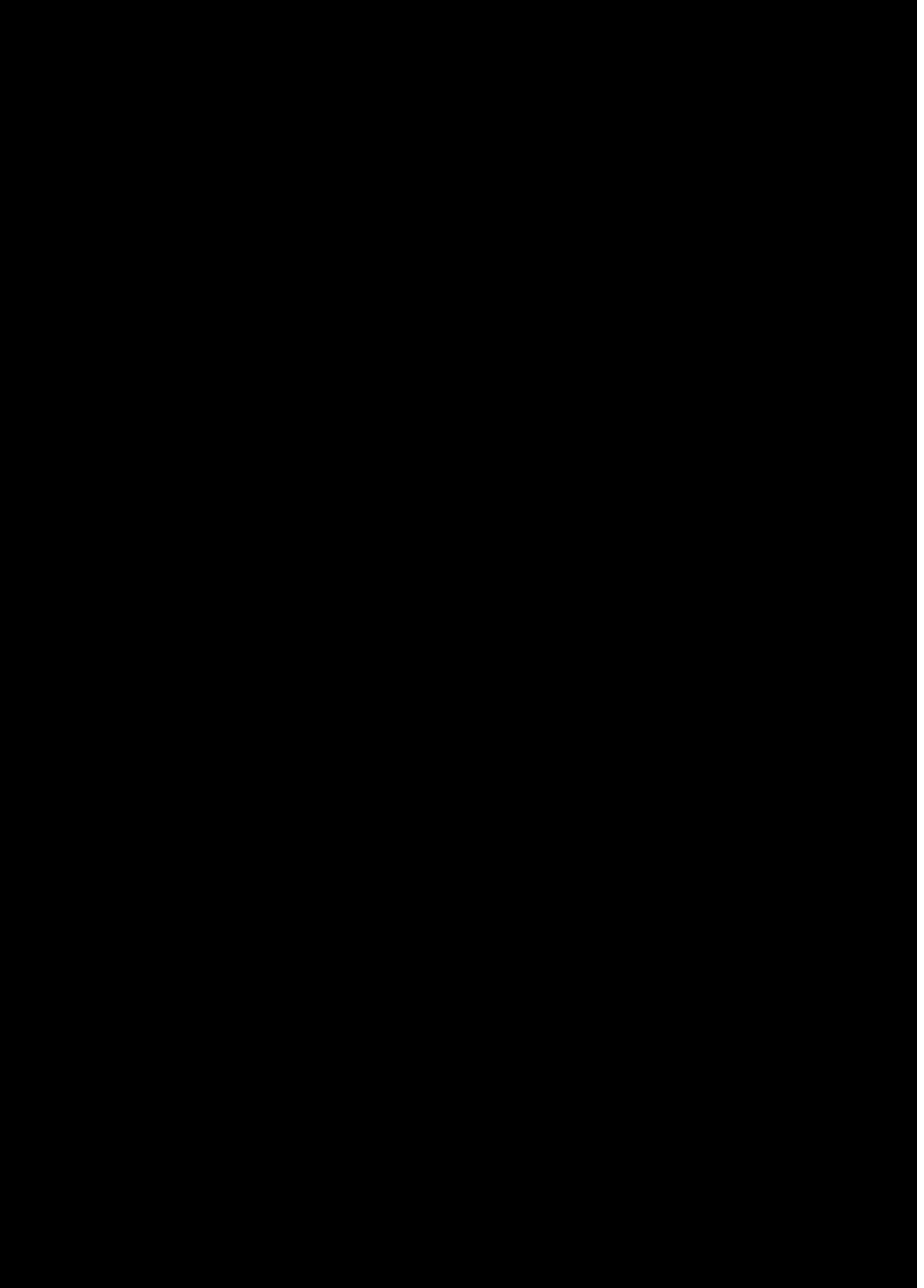

SALASSA PIDETTÄVÄ

JulkL (621/1999) 24.1 §:n 26 k
L (/) §:n k

5620/R/18726/23 Li1
Liite 6

48



SALASSA PIDETTÄVÄ

JulkL (621/1999) 24.1 §:n 26 k
L (/) §:n k

5620/R/18726/23 Li1
Liite 6

49

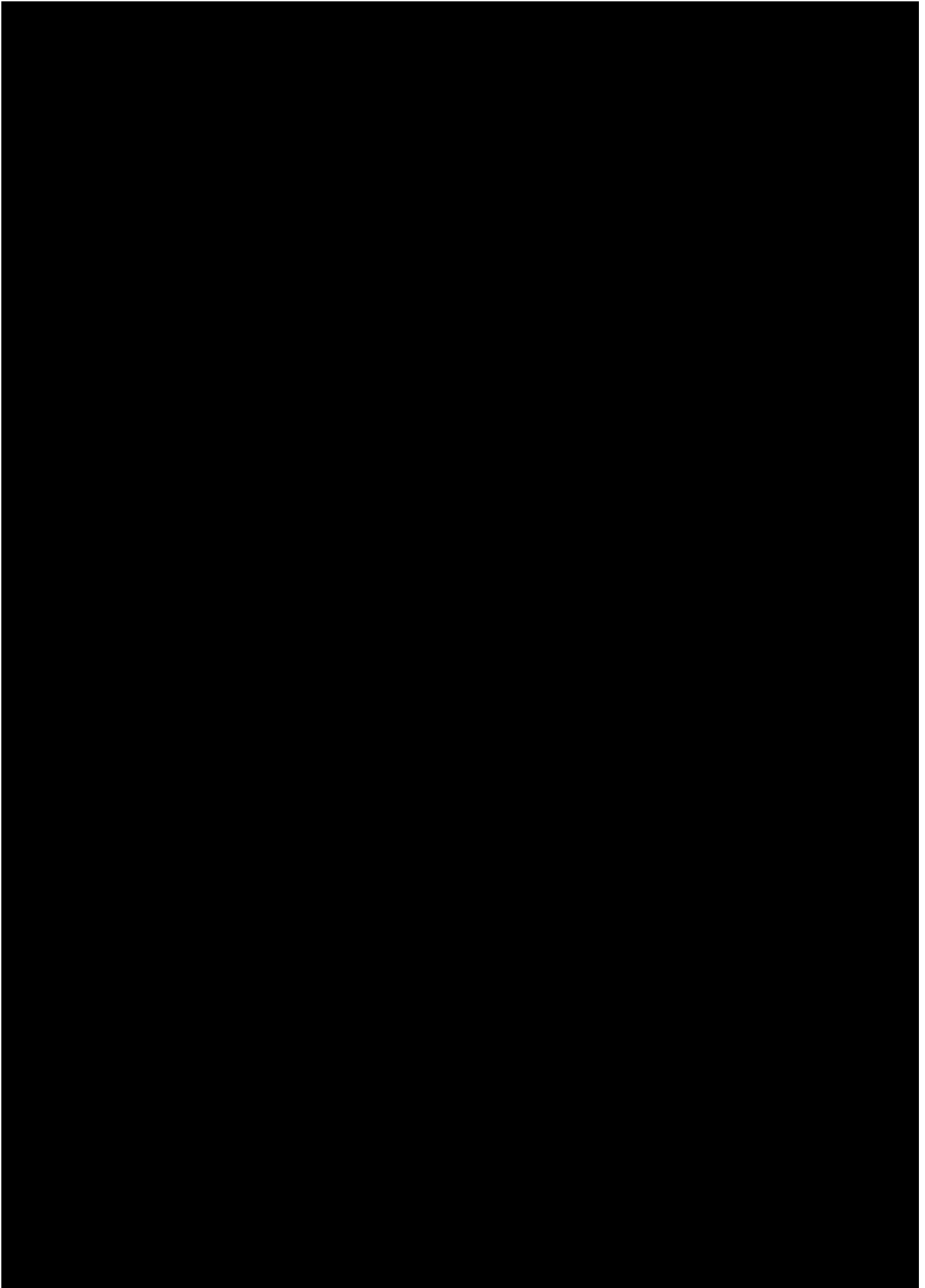

SALASSA PIDETTÄVÄ

JulkL (621/1999) 24.1 §:n 26 k
L (/) §:n k

5620/R/18726/23 Li1
Liite 6

50



SALASSA PIDETTÄVÄ

JulkL (621/1999) 24.1 §:n 26 k
L (/) §:n k

5620/R/18726/23 Li1
Liite 6

51

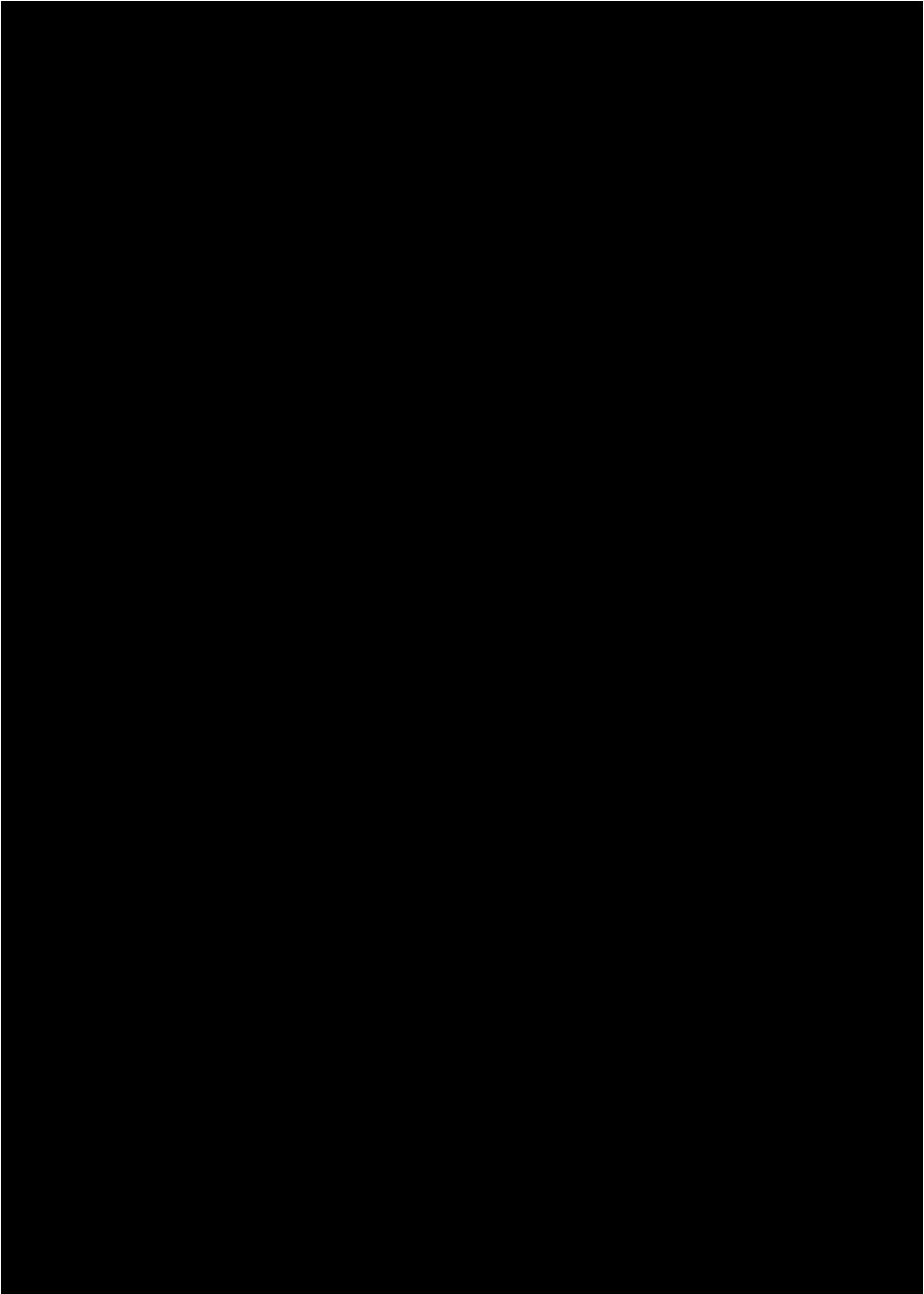

SALASSA PIDETTÄVÄ

JulkL (621/1999) 24.1 §:n 26 k
L (/) §:n k

5620/R/18726/23 Li1
Liite 6

52

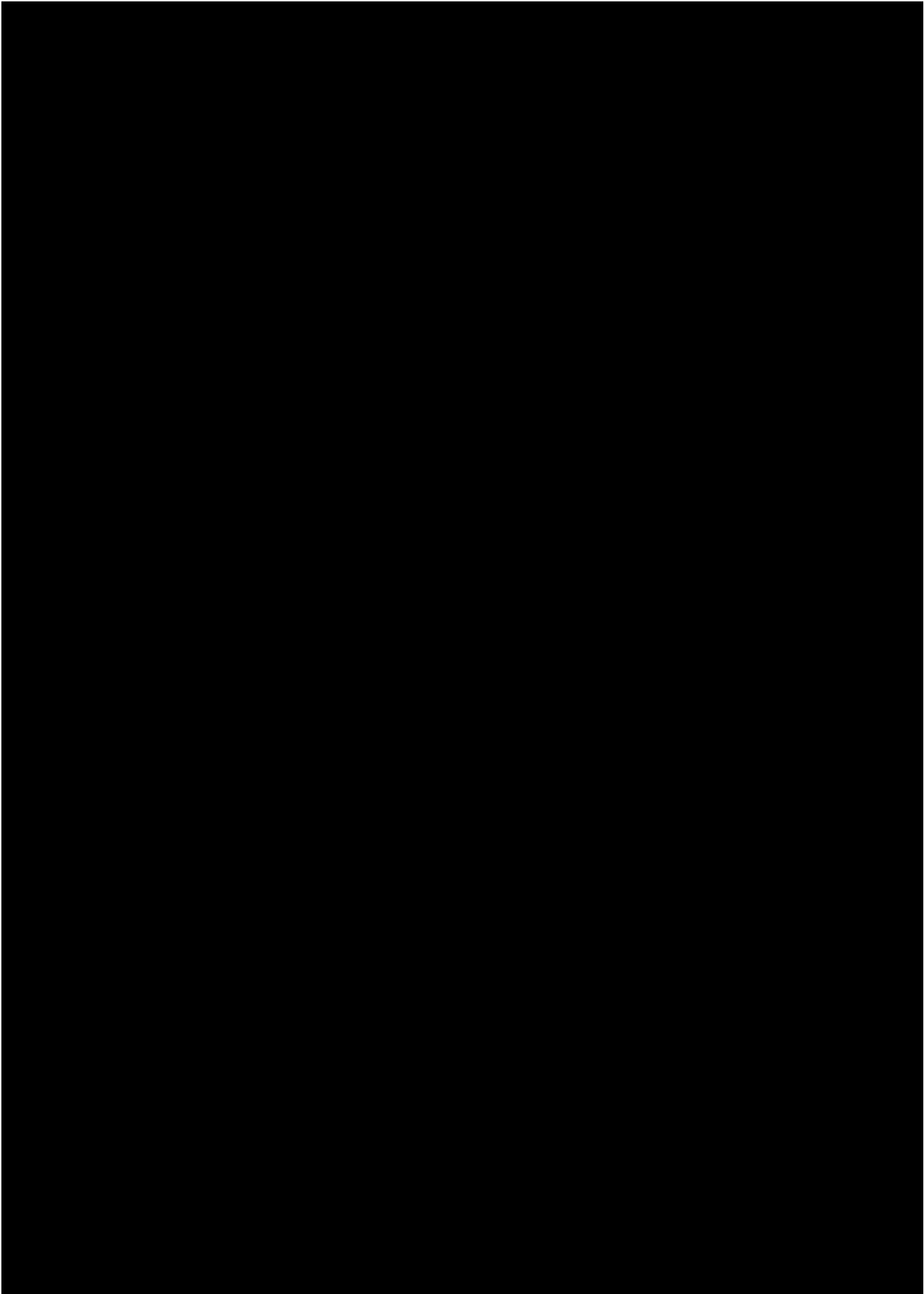

SALASSA PIDETTÄVÄ

JulkL (621/1999) 24.1 §:n 26 k
L (/) §:n k

5620/R/18726/23 Li1
Liite 6

53

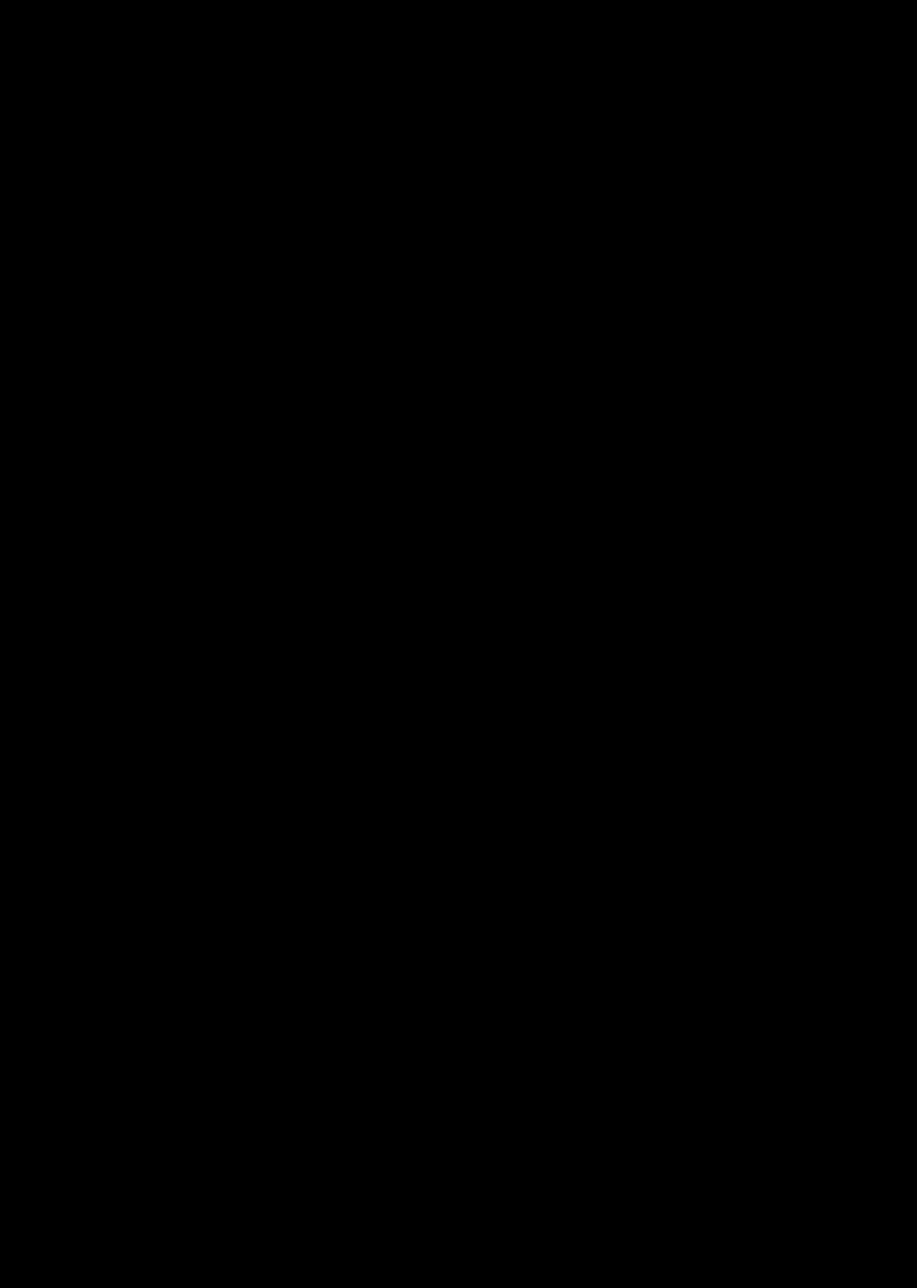

SALASSA PIDETTÄVÄ

JulkL (621/1999) 24.1 §:n 26 k
L (/) §:n k

5620/R/18726/23 Li1
Liite 6

54

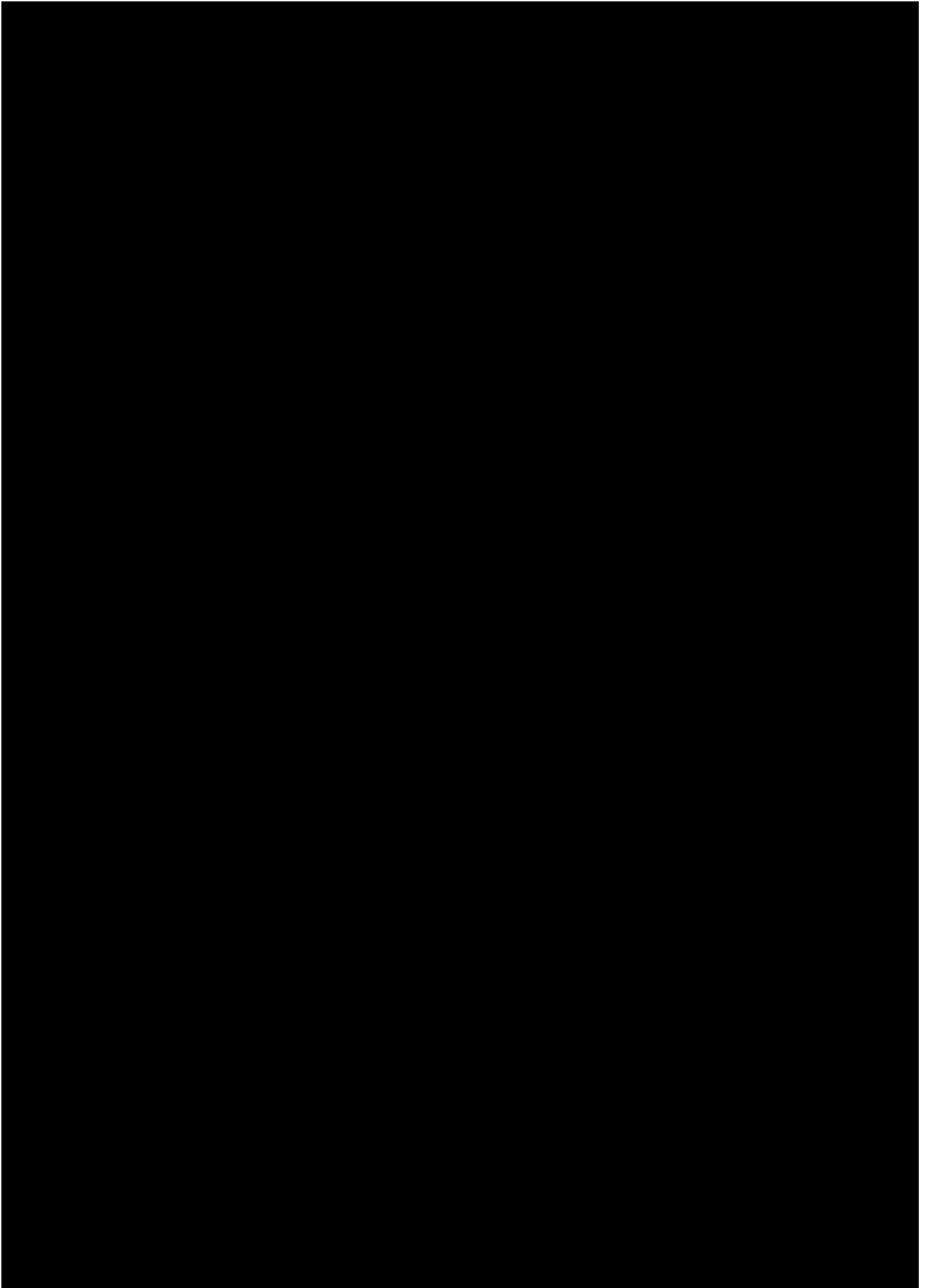

SALASSA PIDETTÄVÄ

JulkL (621/1999) 24.1 §:n 26 k
L (/) §:n k

5620/R/18726/23 Li1
Liite 6

55

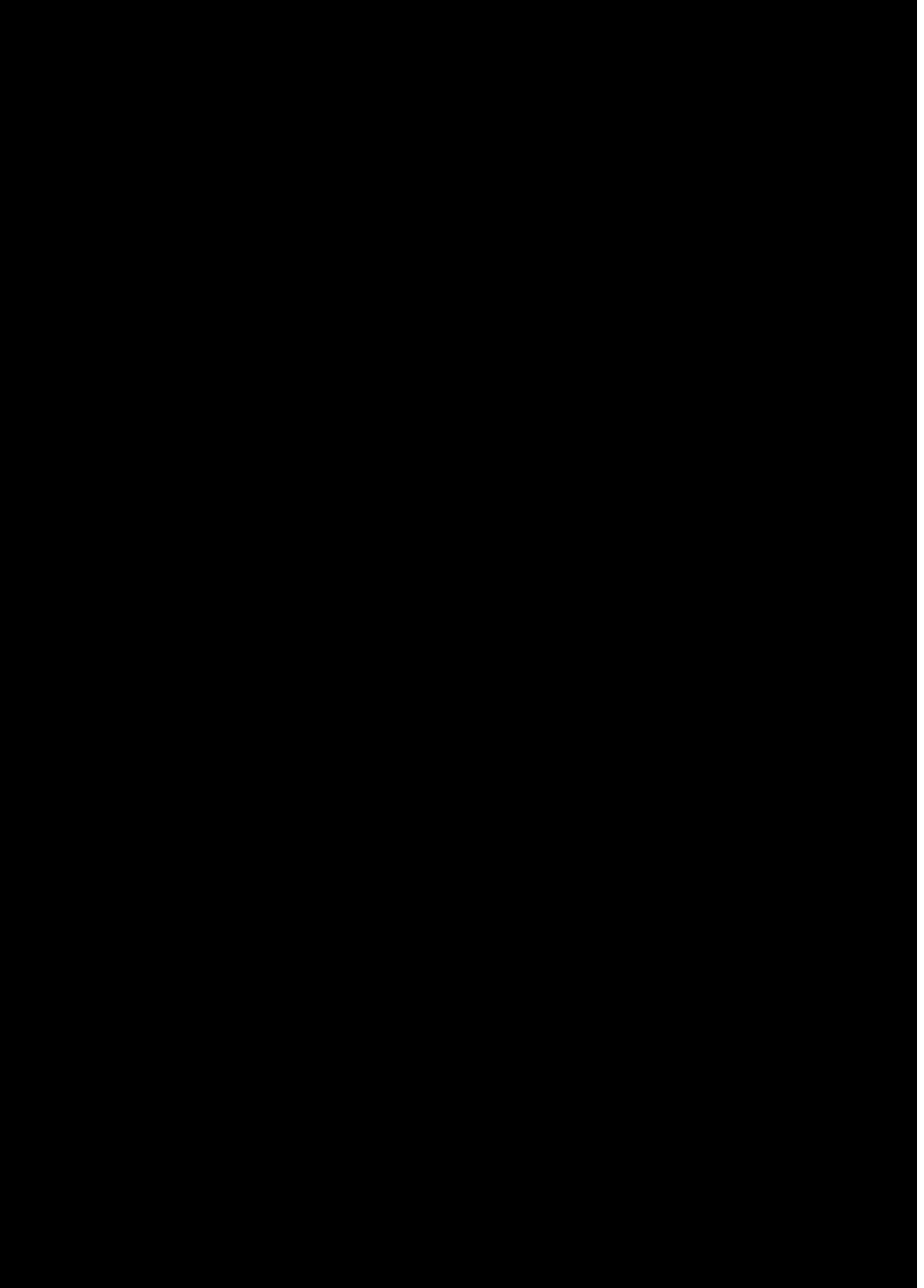

SALASSA PIDETTÄVÄ

JulkL (621/1999) 24.1 §:n 26 k
L (/) §:n k

5620/R/18726/23 Li1
Liite 6

56



SALASSA PIDETTÄVÄ

JulkL (621/1999) 24.1 §:n 26 k
L (/) §:n k

5620/R/18726/23 Li1
Liite 6

57

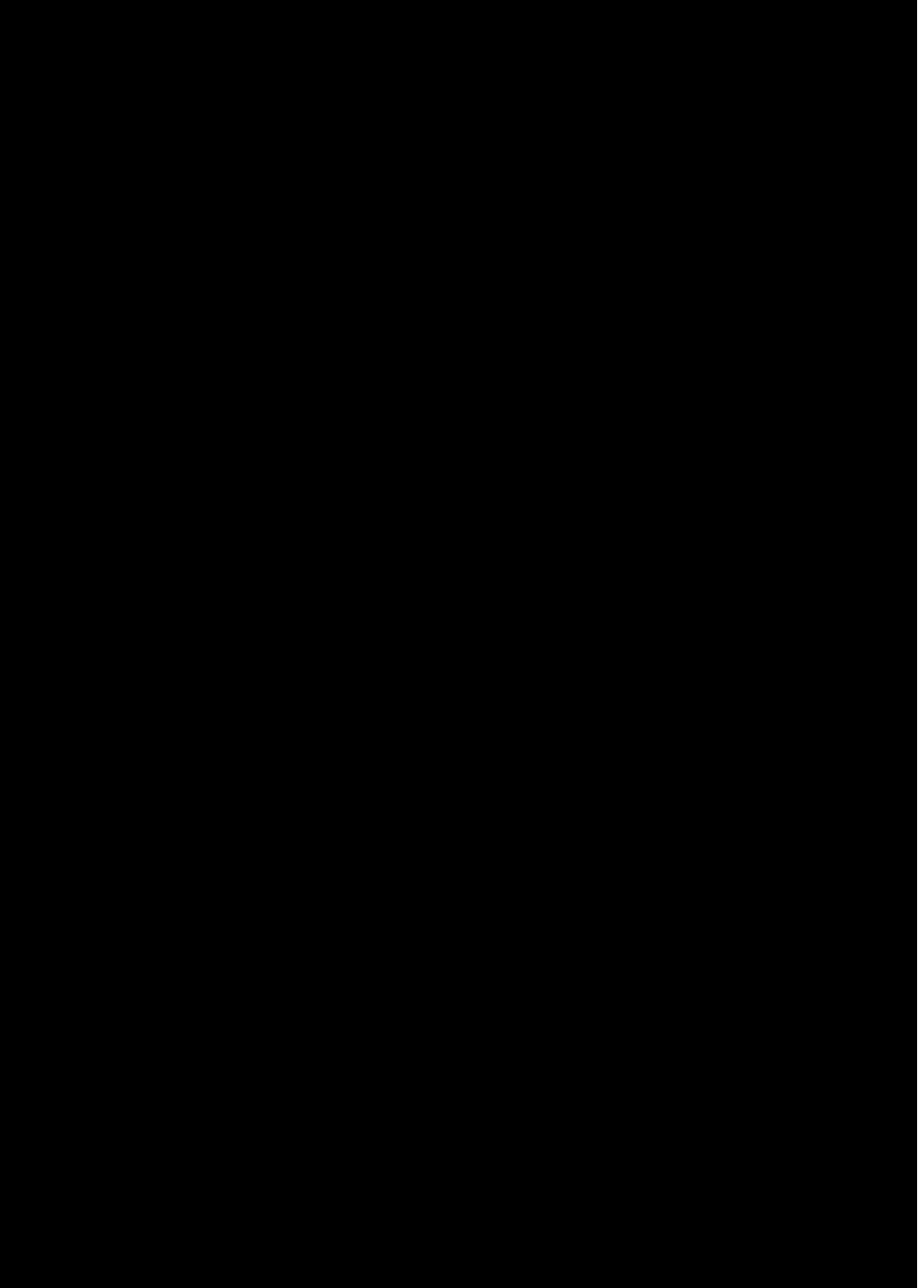

SALASSA PIDETTÄVÄ

JulkL (621/1999) 24.1 §:n 26 k
L (/) §:n k

5620/R/18726/23 Li1
Liite 6

58

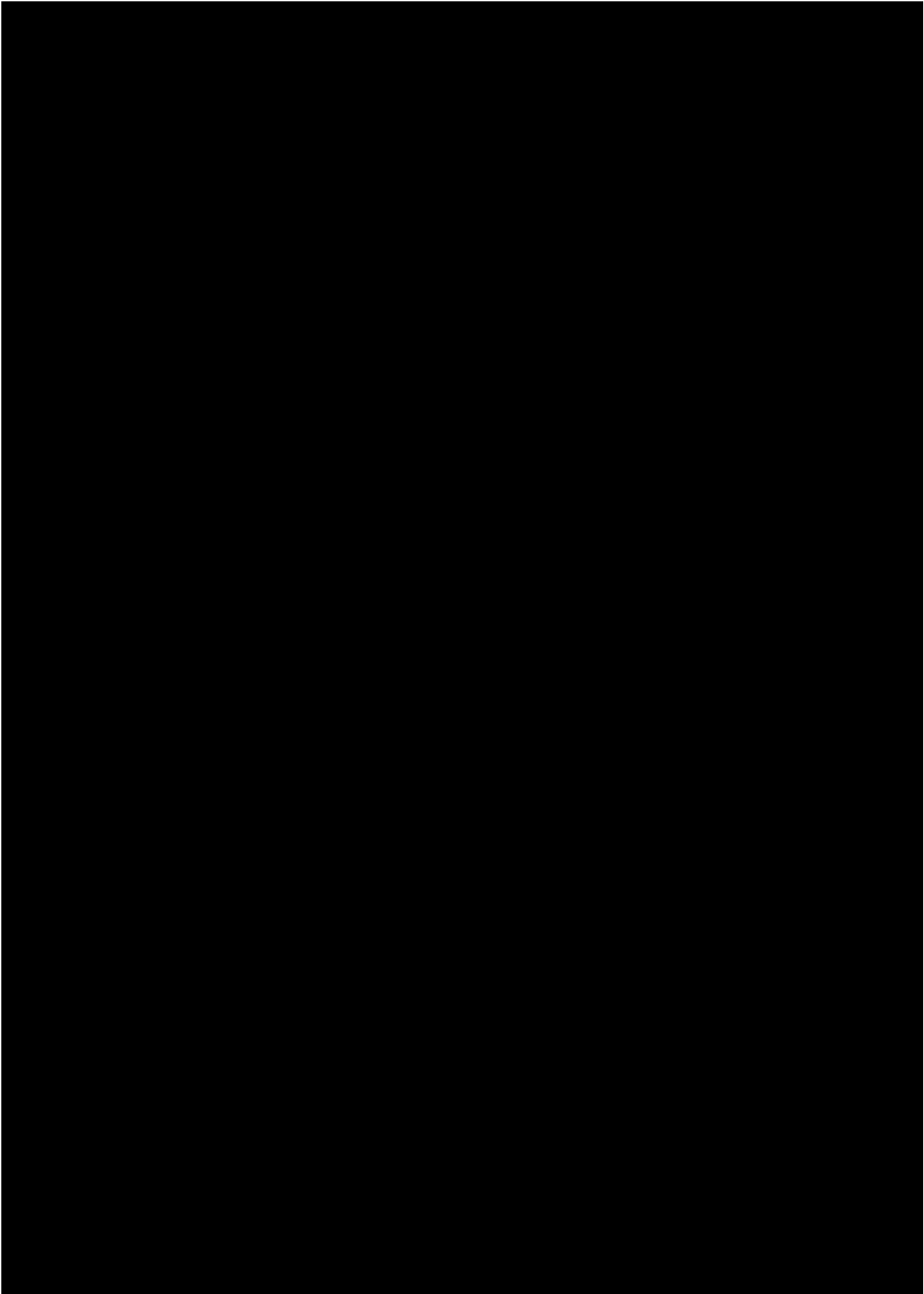

SALASSA PIDETTÄVÄ

JulkL (621/1999) 24.1 §:n 26 k
L (/) §:n k

5620/R/18726/23 Li1
Liite 6

59

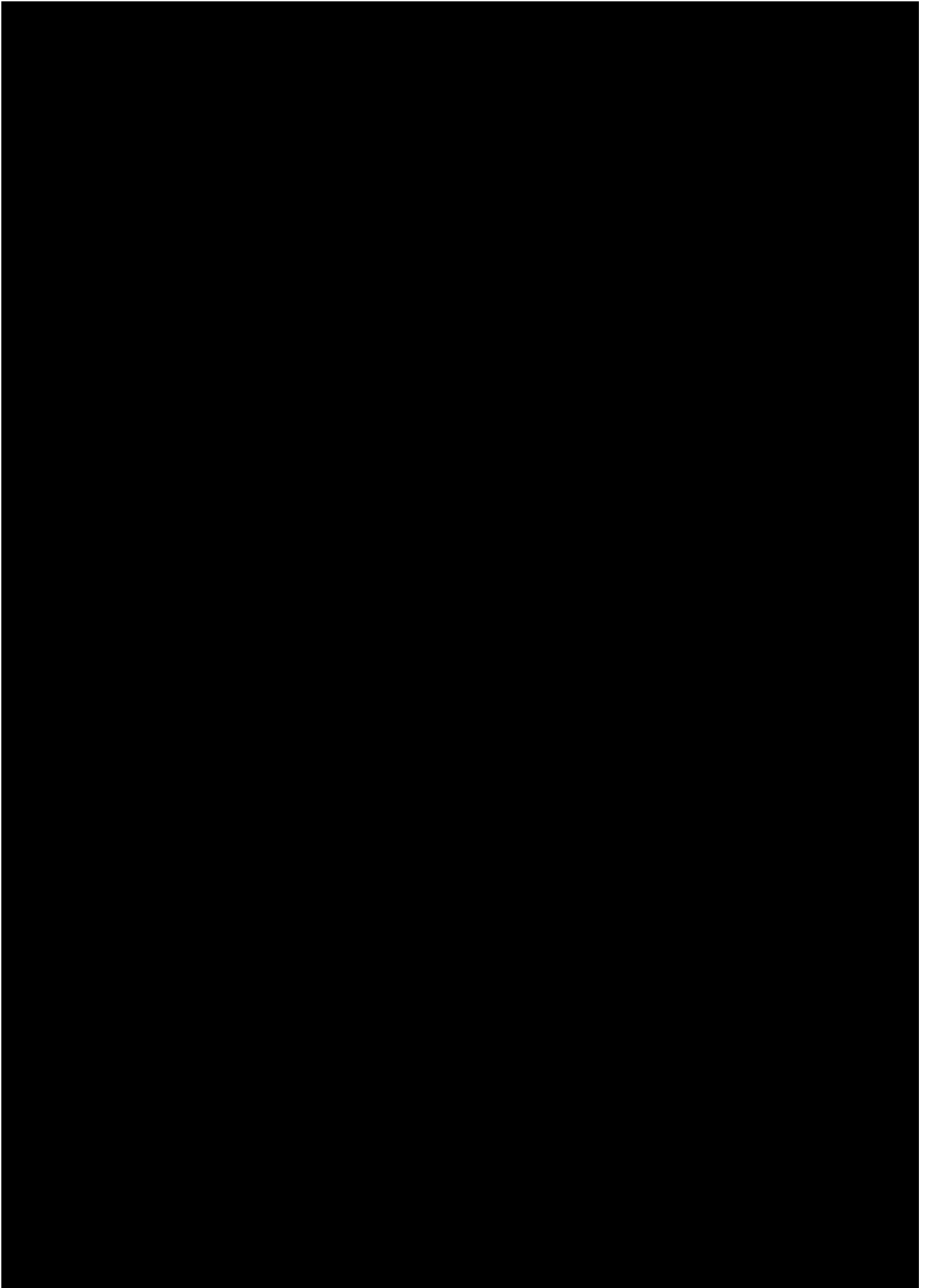

SALASSA PIDETTÄVÄ

JulkL (621/1999) 24.1 §:n 26 k
L (/) §:n k

5620/R/18726/23 Li1
Liite 6

60

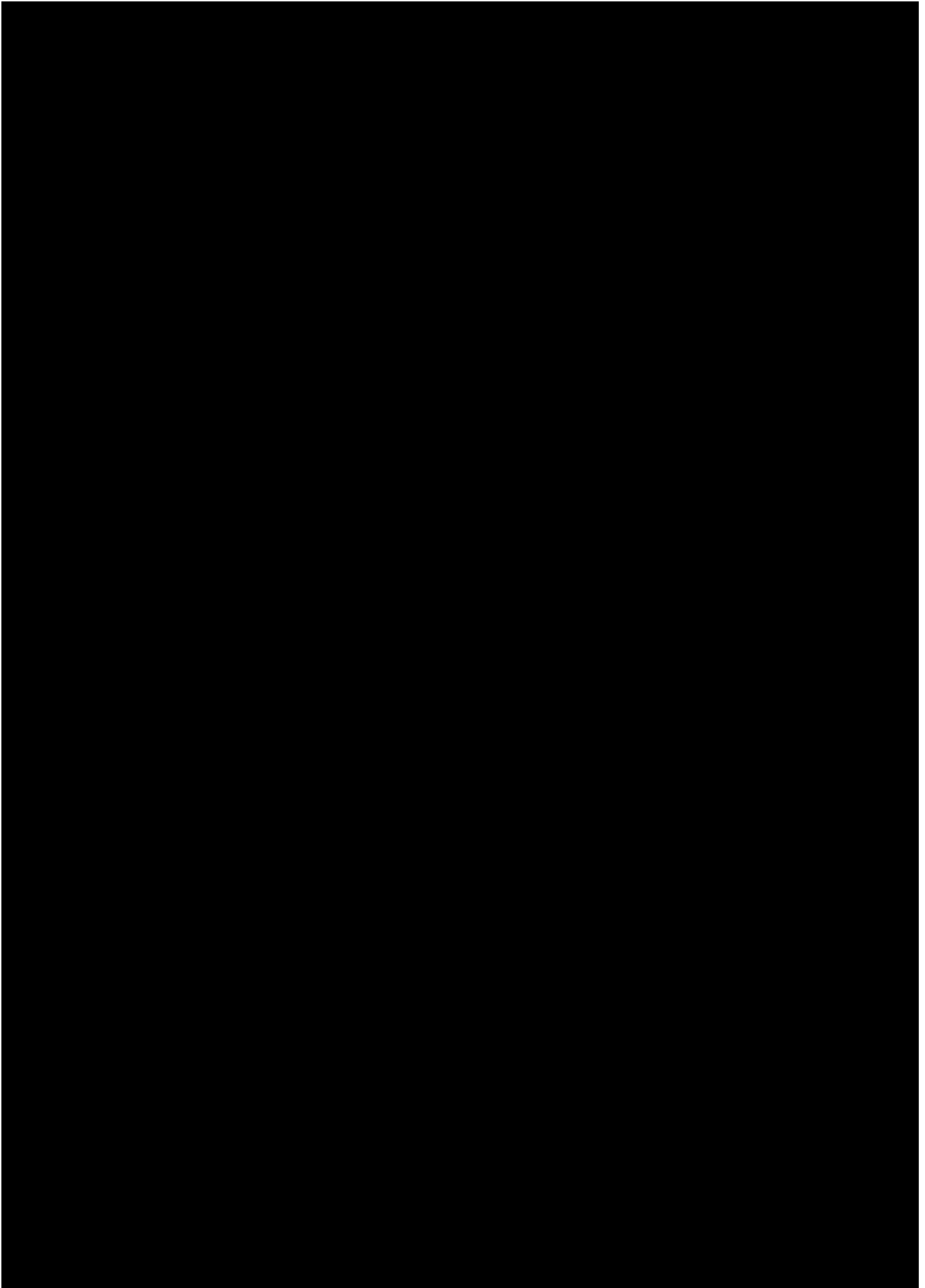

SALASSA PIDETTÄVÄ

JulkL (621/1999) 24.1 §:n 26 k
L (/) §:n k

5620/R/18726/23 Li1
Liite 6

61

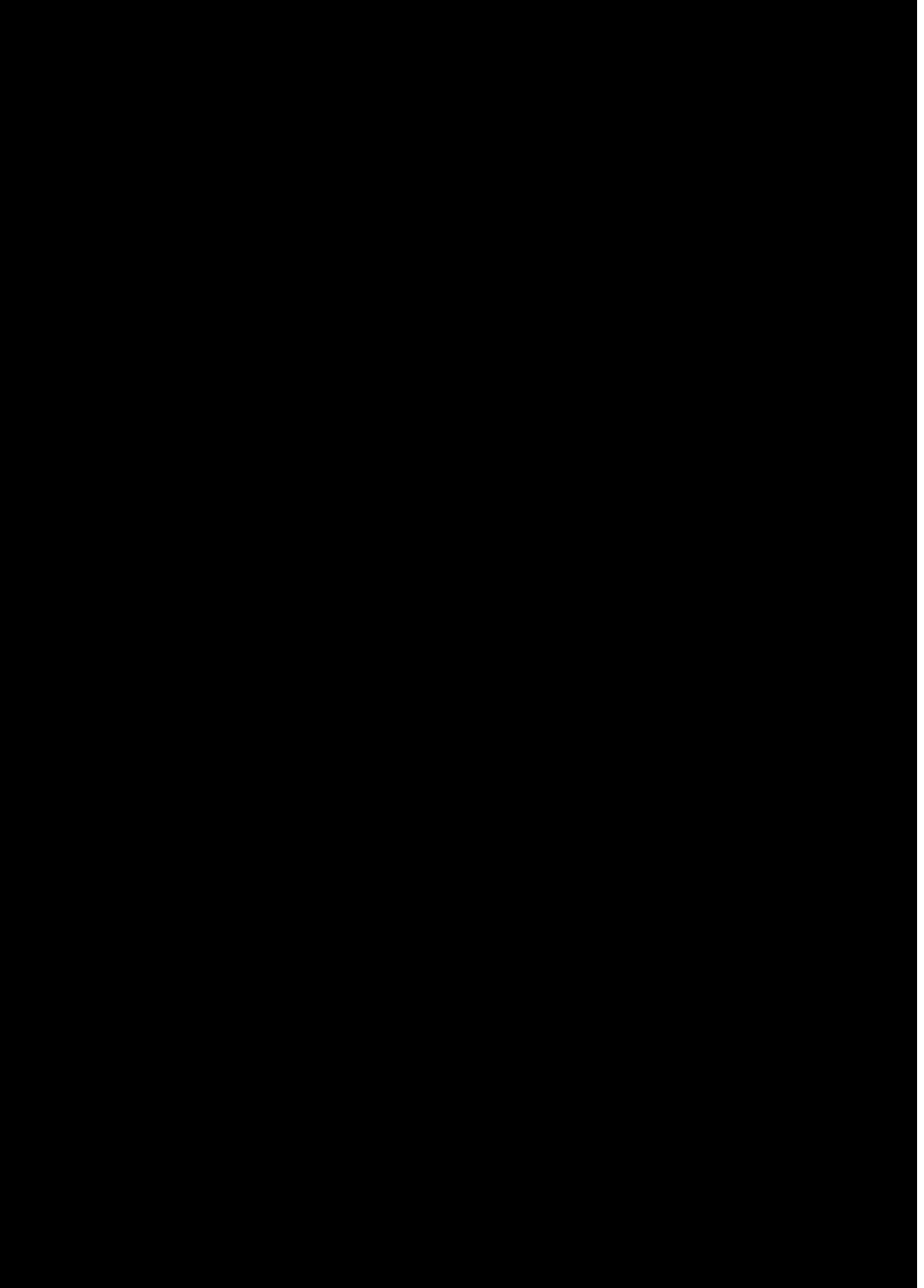

SALASSA PIDETTÄVÄ

JulkL (621/1999) 24.1 §:n 26 k
L (/) §:n k

5620/R/18726/23 Li1
Liite 6

62

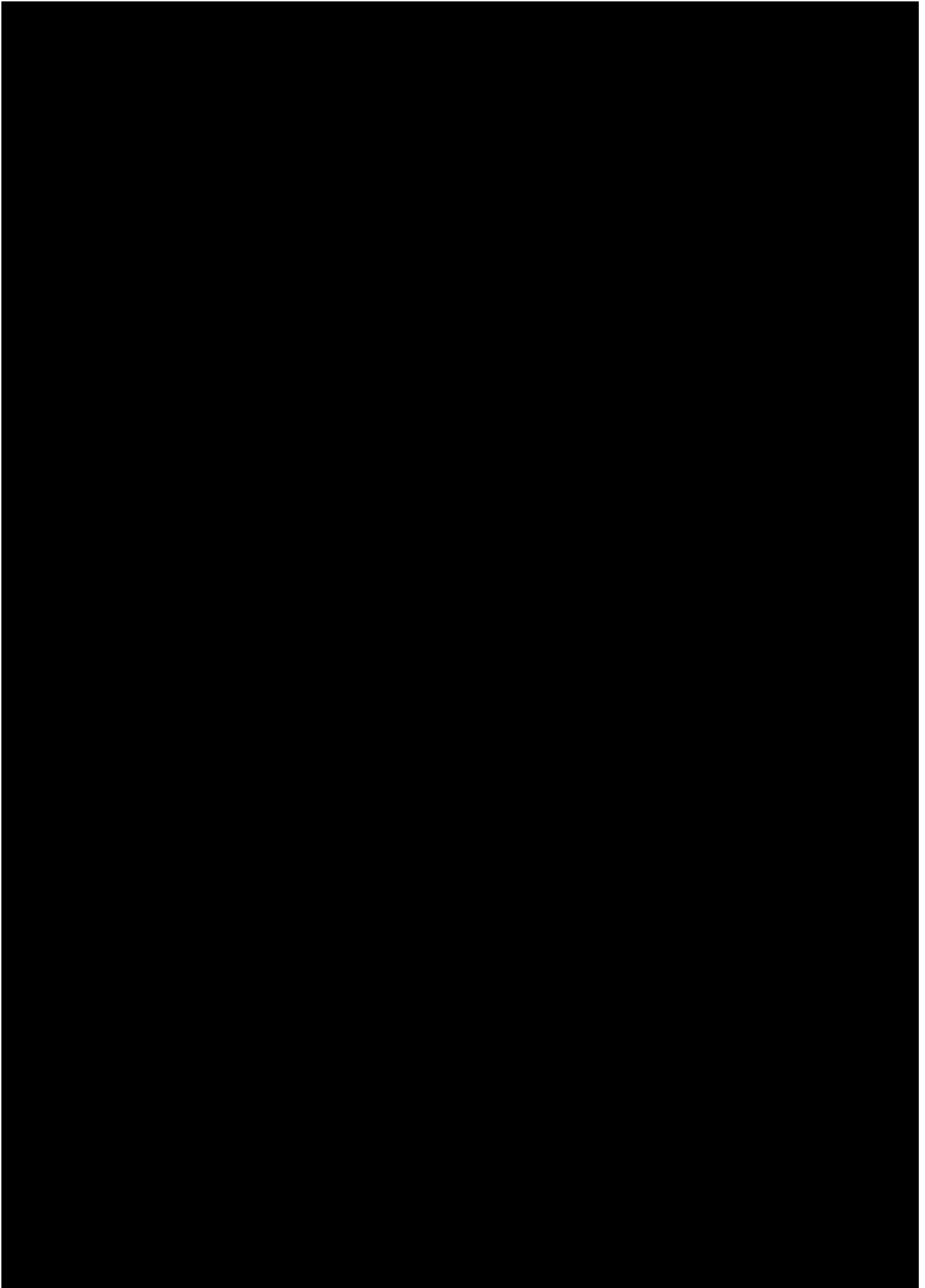

SALASSA PIDETTÄVÄ

JulkL (621/1999) 24.1 §:n 26 k
L (/) §:n k

5620/R/18726/23 Li1
Liite 6

63

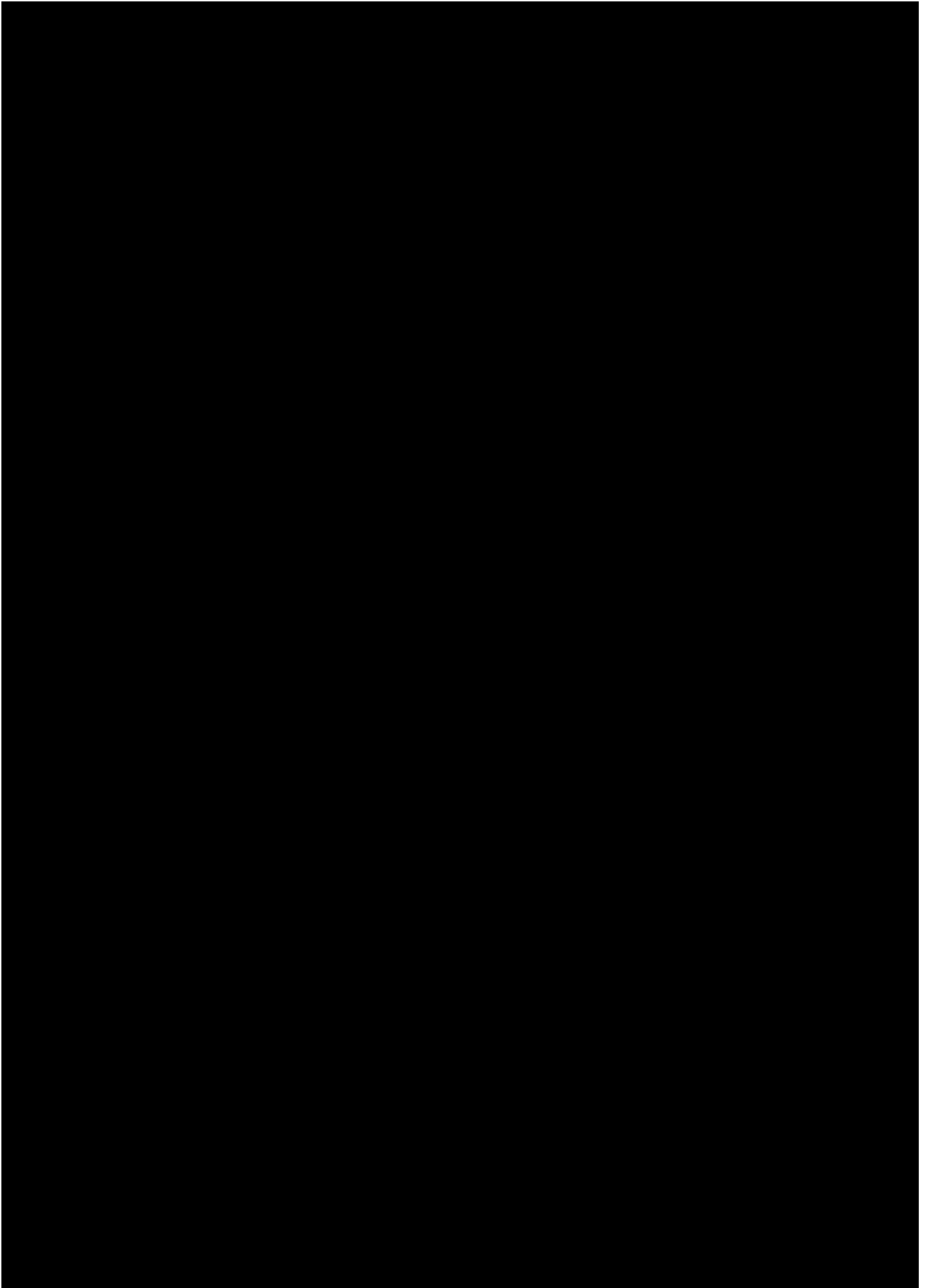

SALASSA PIDETTÄVÄ

JulkL (621/1999) 24.1 §:n 26 k
L (/) §:n k

5620/R/18726/23 Li1
Liite 6

64

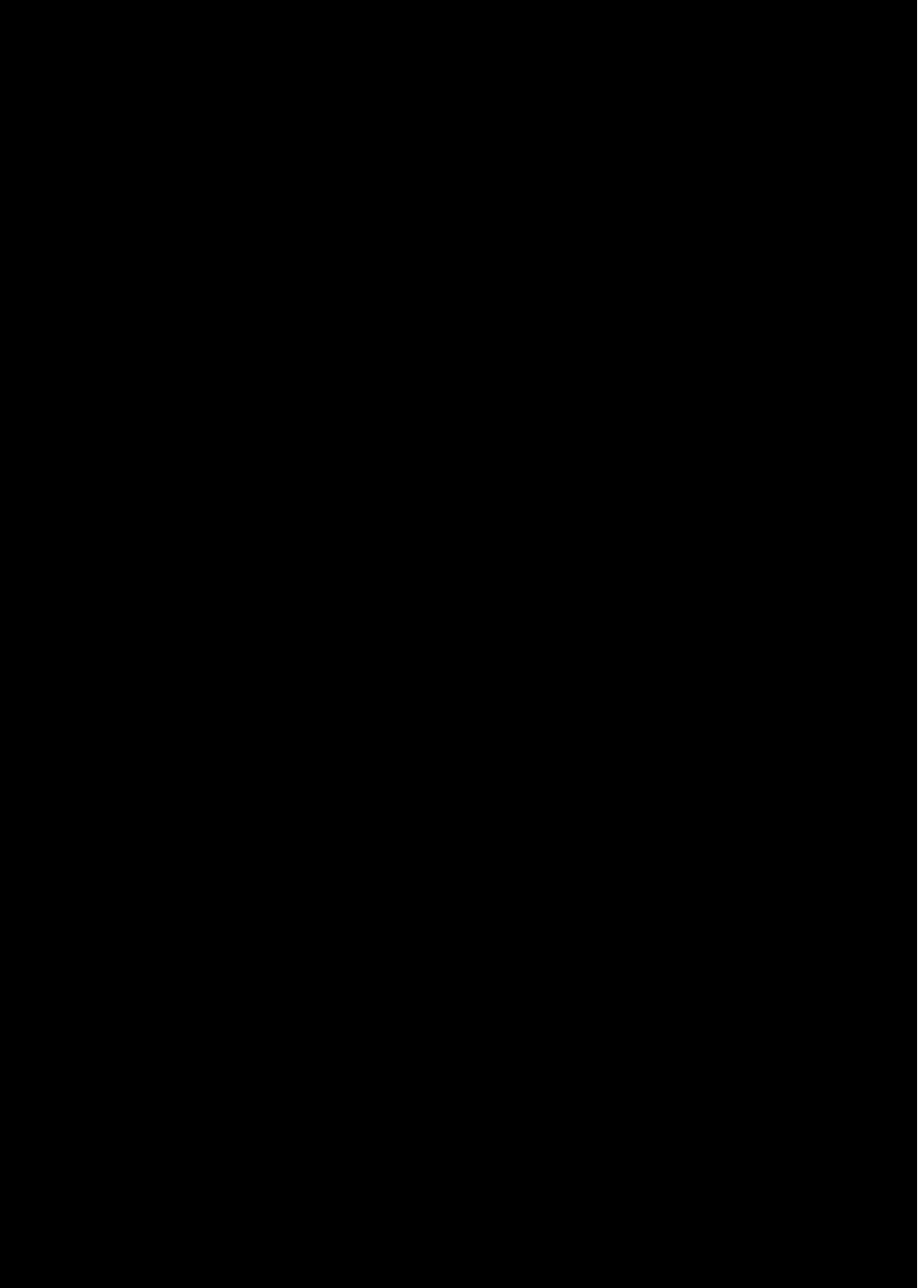

SALASSA PIDETTÄVÄ

JulkL (621/1999) 24.1 §:n 26 k
L (/) §:n k

5620/R/18726/23 Li1
Liite 6

65



SALASSA PIDETTÄVÄ

JulkL (621/1999) 24.1 §:n 26 k
L (/) §:n k

5620/R/18726/23 Li1
Liite 6

66

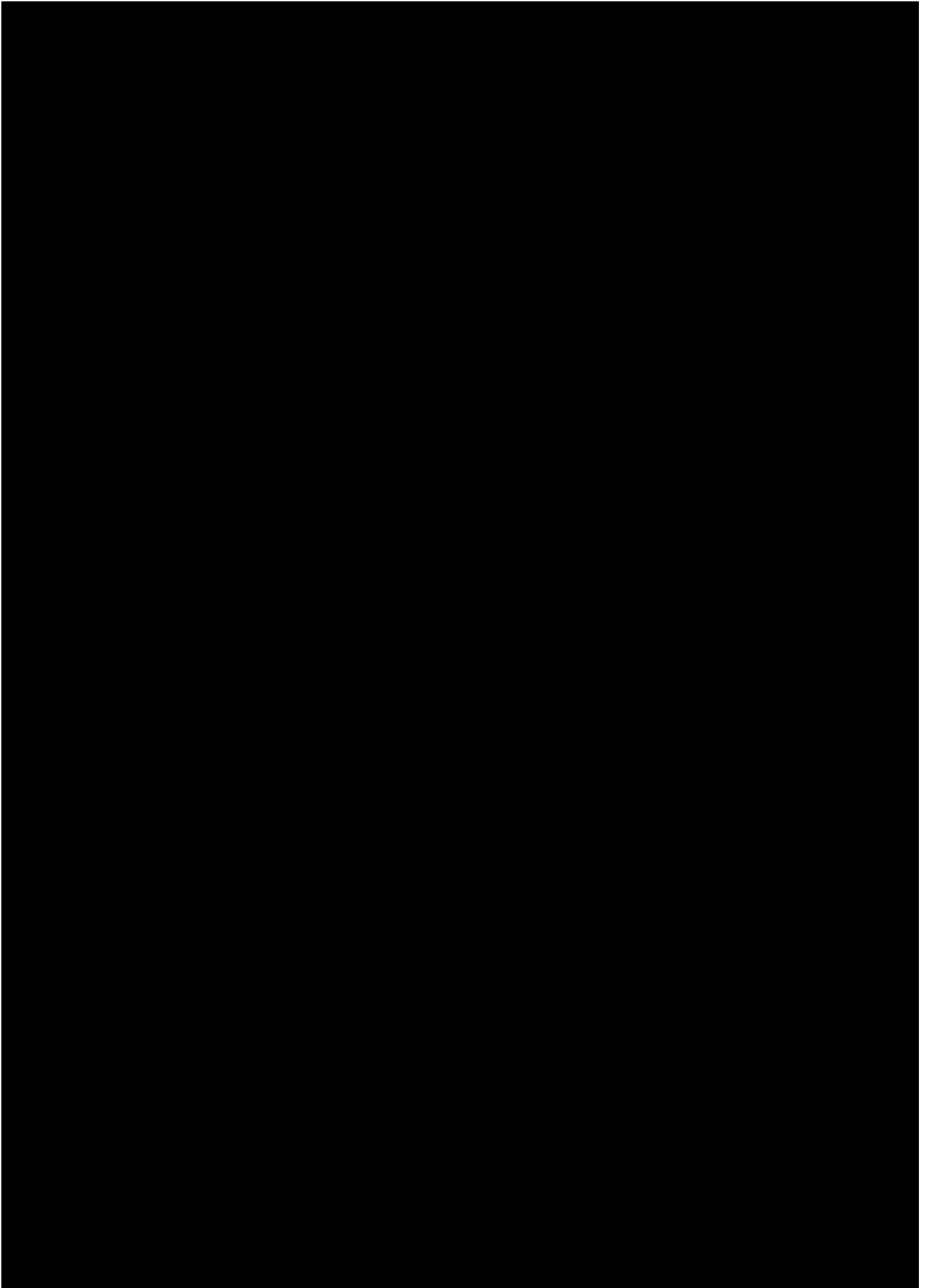

SALASSA PIDETTÄVÄ

JulkL (621/1999) 24.1 §:n 26 k
L (/) §:n k

5620/R/18726/23 Li1
Liite 6

67

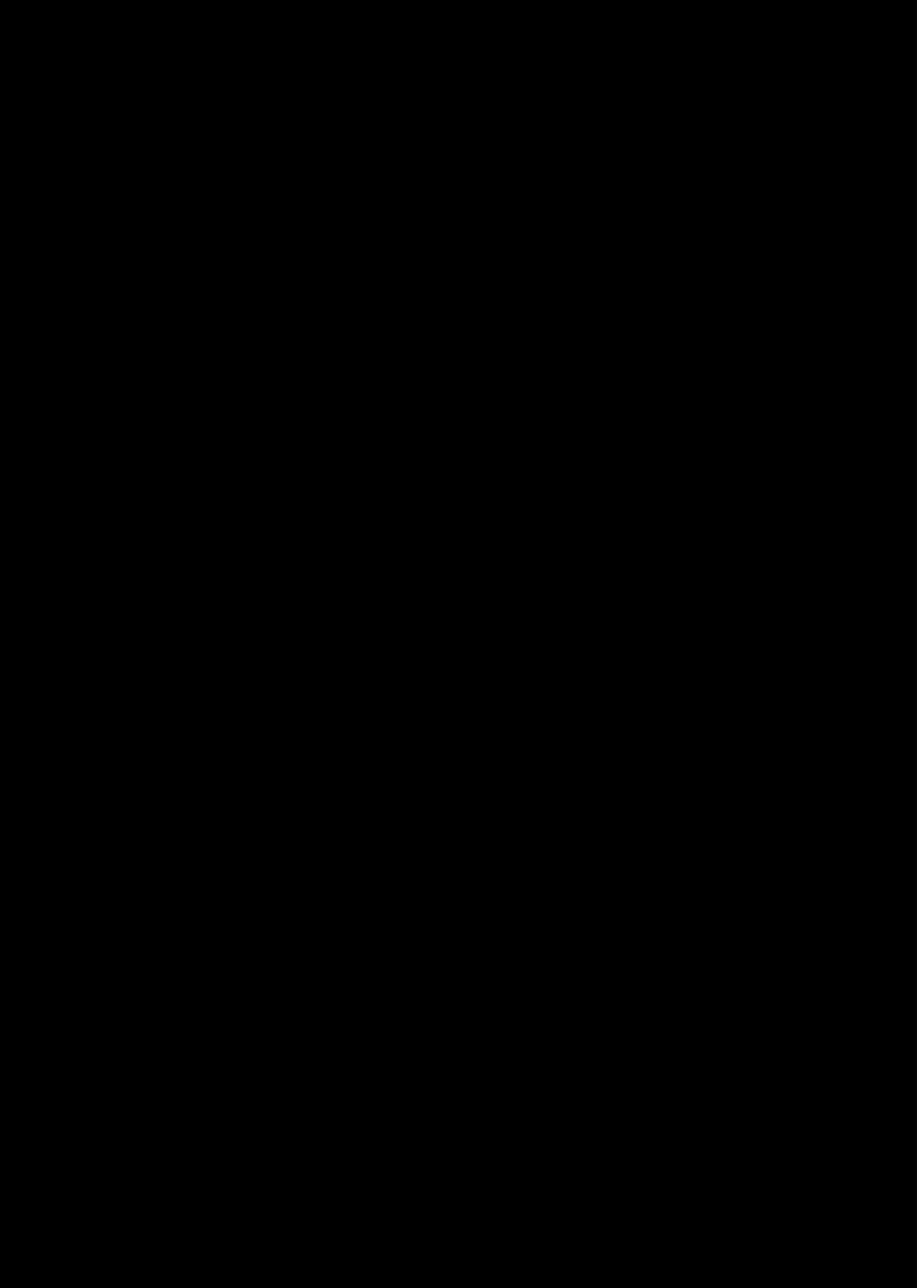

SALASSA PIDETTÄVÄ

JulkL (621/1999) 24.1 §:n 26 k
L (/) §:n k

5620/R/18726/23 Li1
Liite 6

68

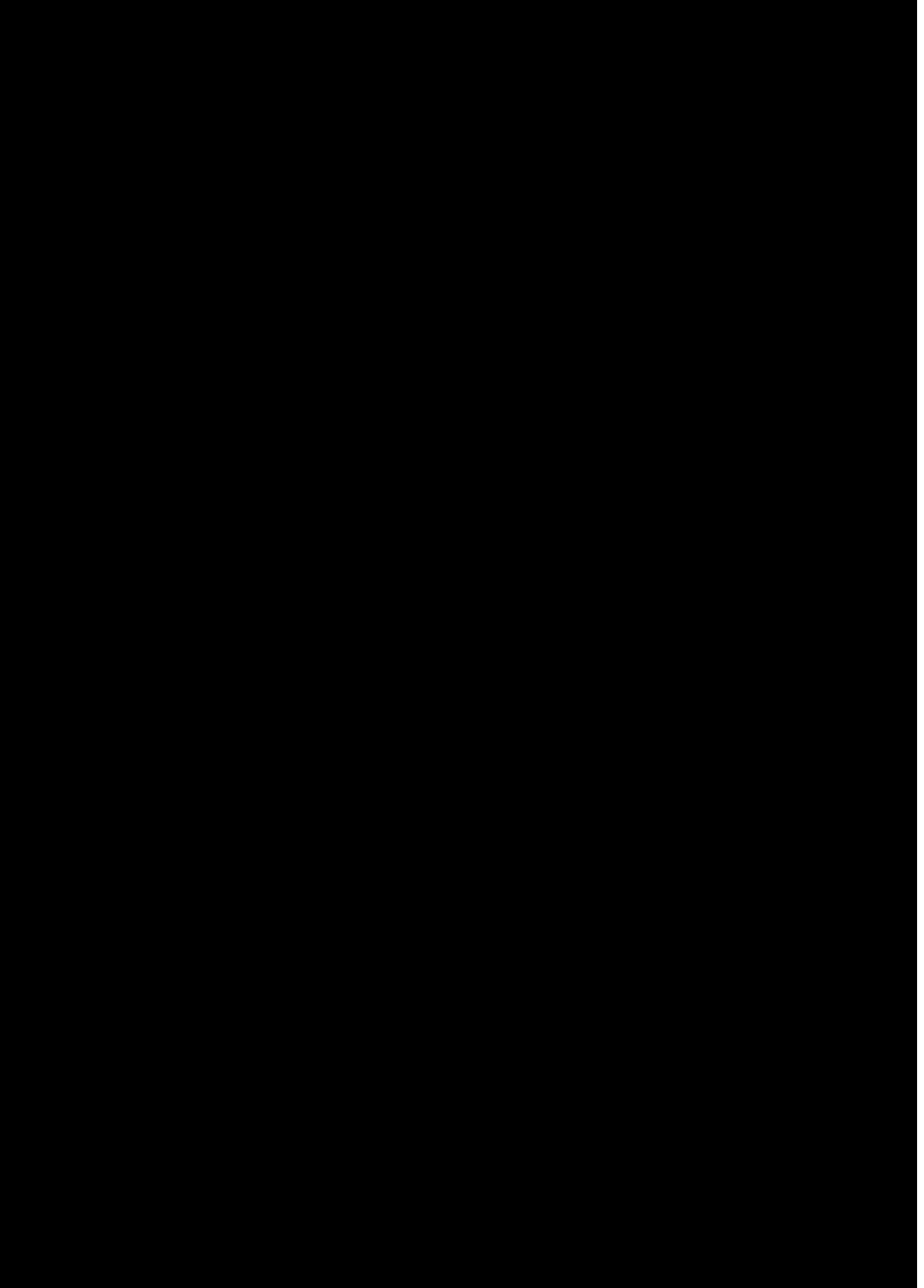

SALASSA PIDETTÄVÄ

JulkL (621/1999) 24.1 §:n 26 k
L (/) §:n k

5620/R/18726/23 Li1
Liite 6

69

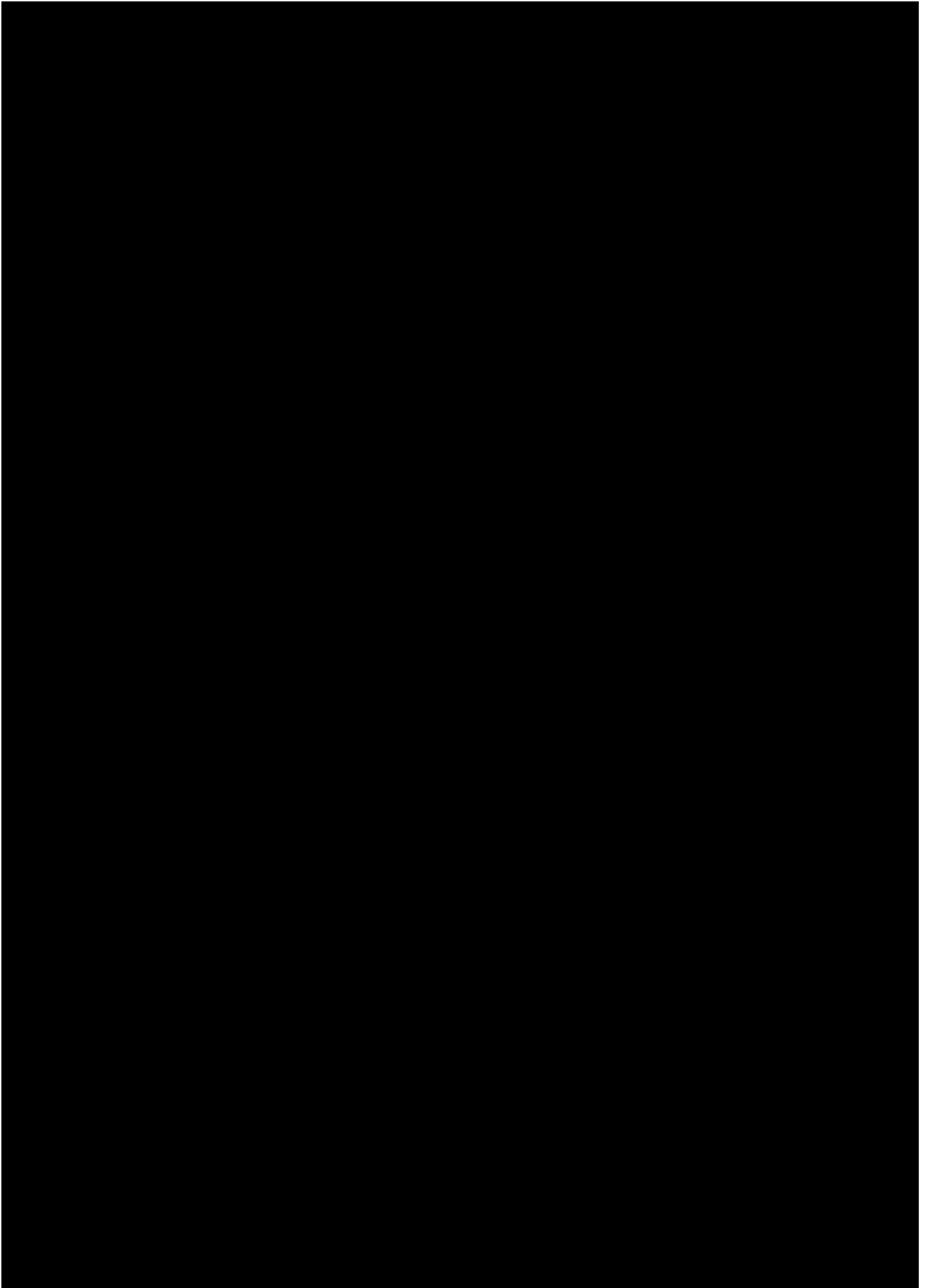

SALASSA PIDETTÄVÄ

JulkL (621/1999) 24.1 §:n 26 k
L (/) §:n k

5620/R/18726/23 Li1
Liite 6

70



SALASSA PIDETTÄVÄ

JulkL (621/1999) 24.1 §:n 26 k
L (/) §:n k

5620/R/18726/23 Li1
Liite 6

71

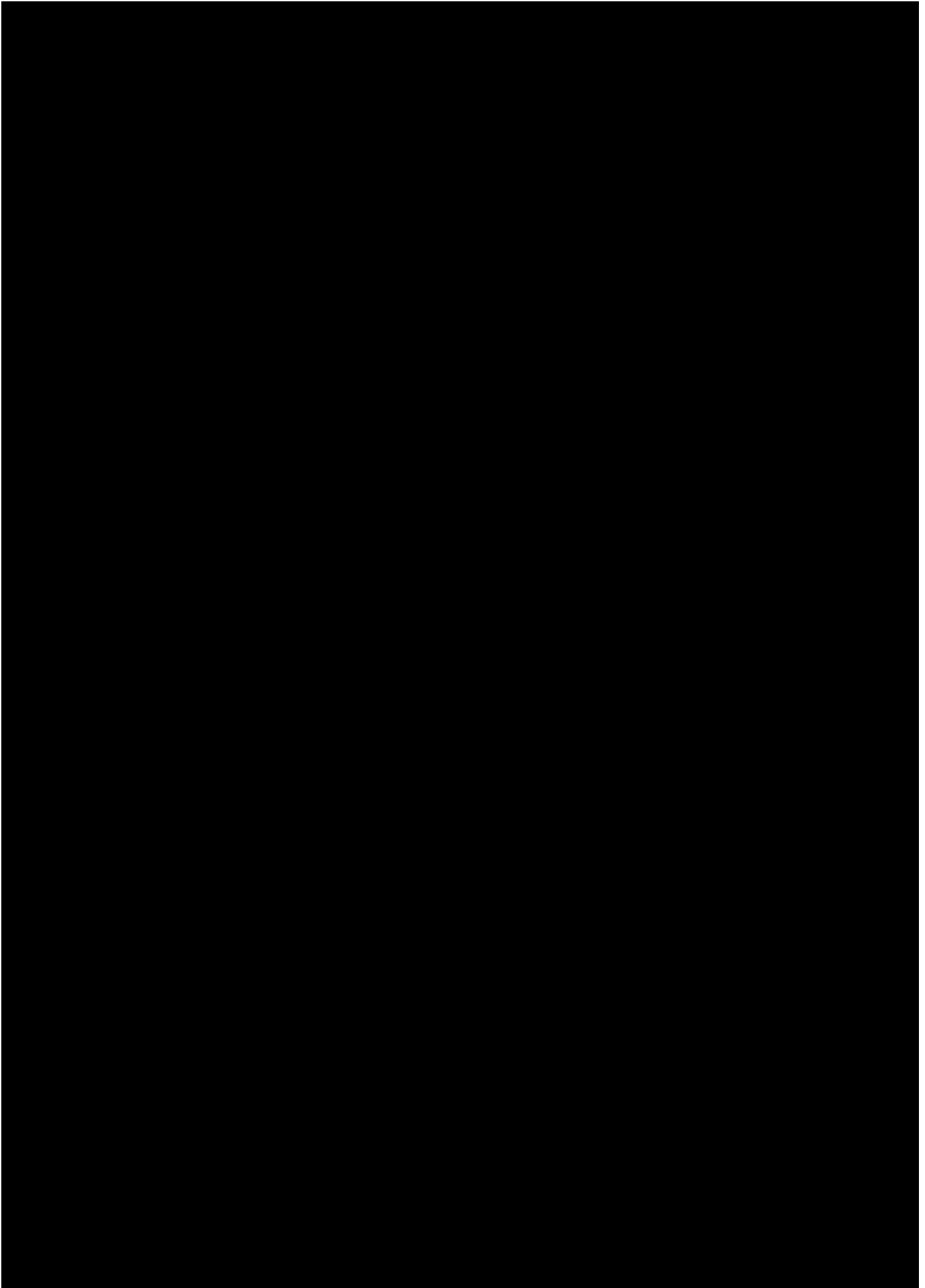

SALASSA PIDETTÄVÄ

JulkL (621/1999) 24.1 §:n 26 k
L (/) §:n k

5620/R/18726/23 Li1
Liite 6

72

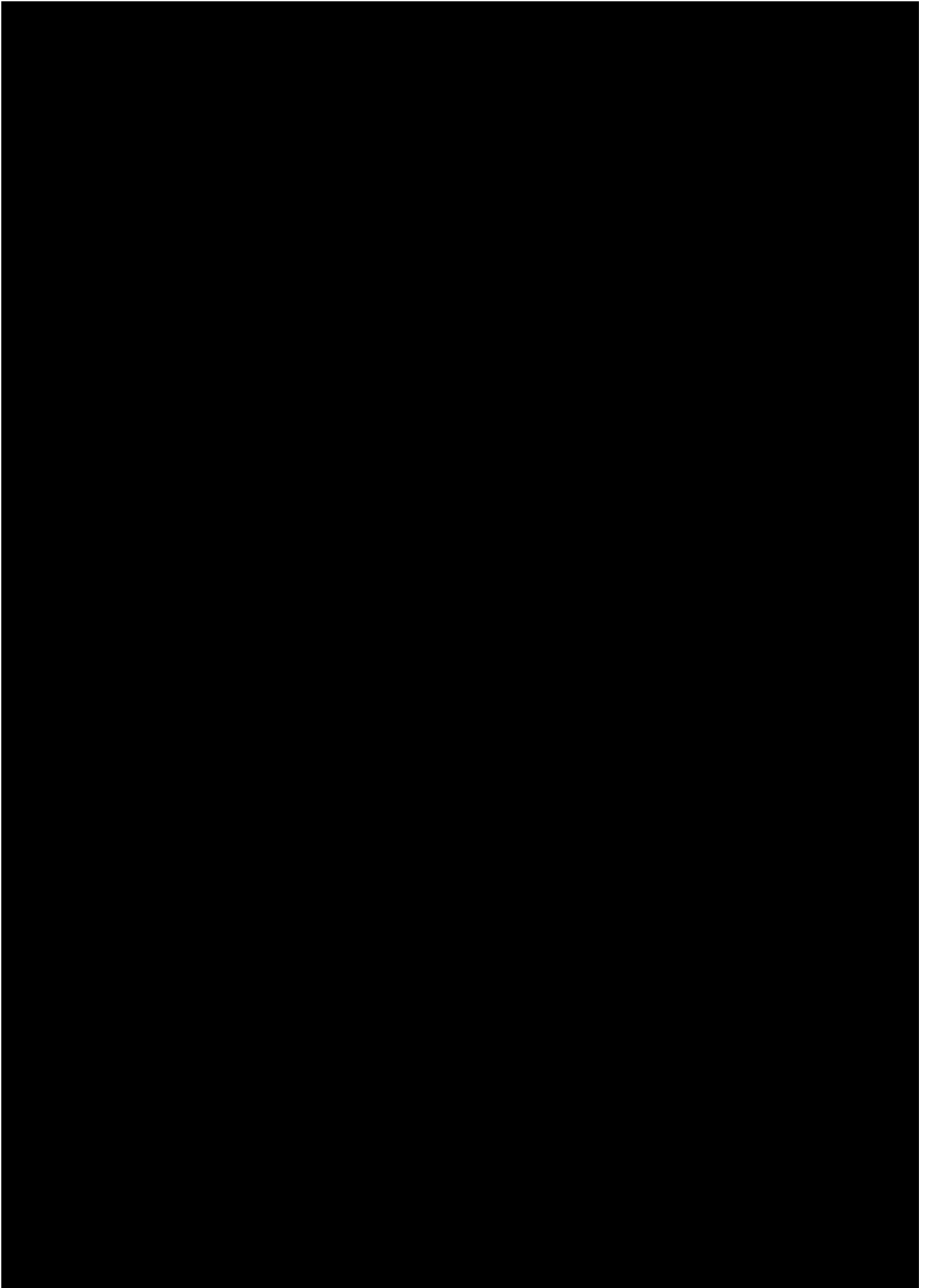

SALASSA PIDETTÄVÄ

JulkL (621/1999) 24.1 §:n 26 k
L (/) §:n k

5620/R/18726/23 Li1
Liite 6

73

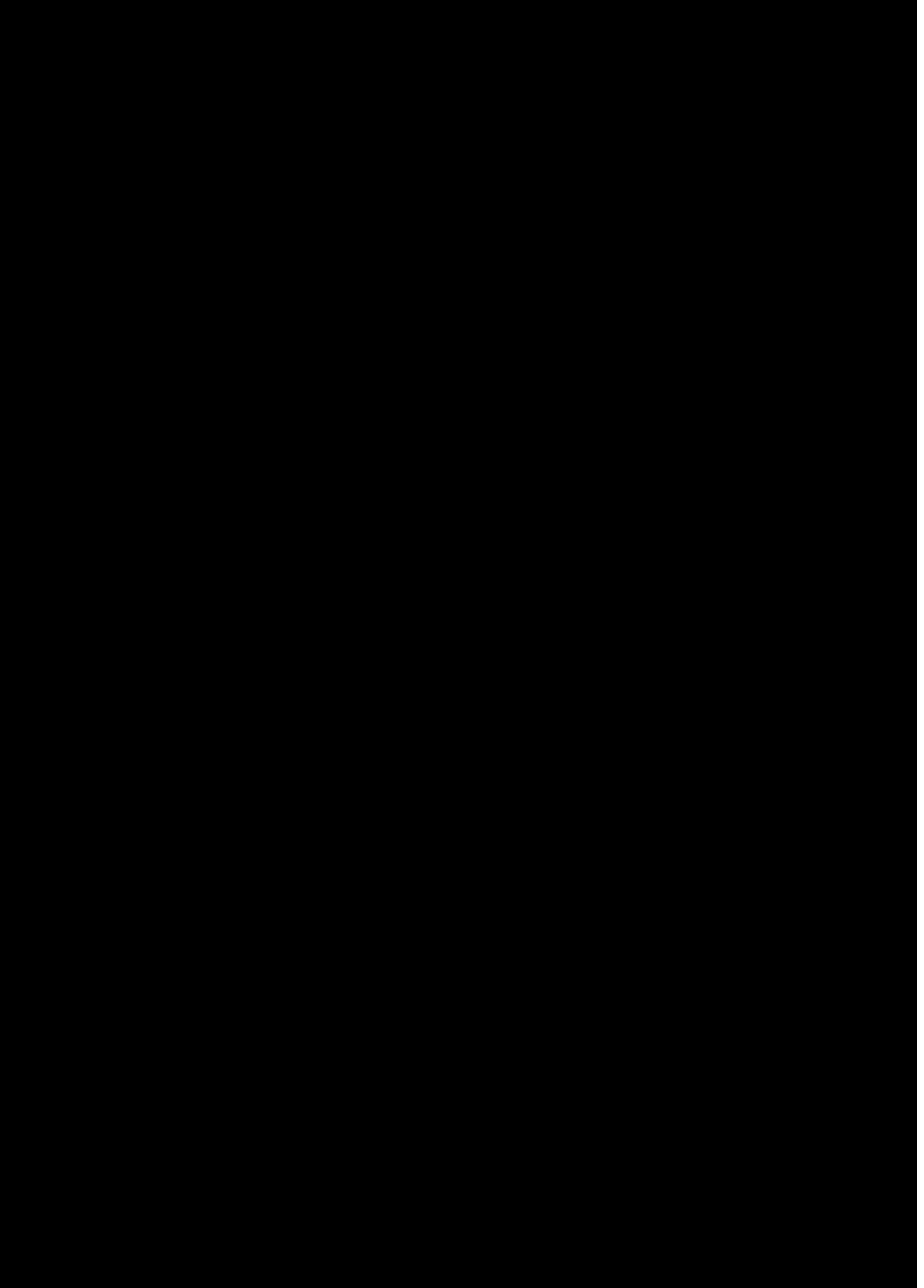

SALASSA PIDETTÄVÄ

JulkL (621/1999) 24.1 §:n 26 k
L (/) §:n k

5620/R/18726/23 Li1
Liite 6

74

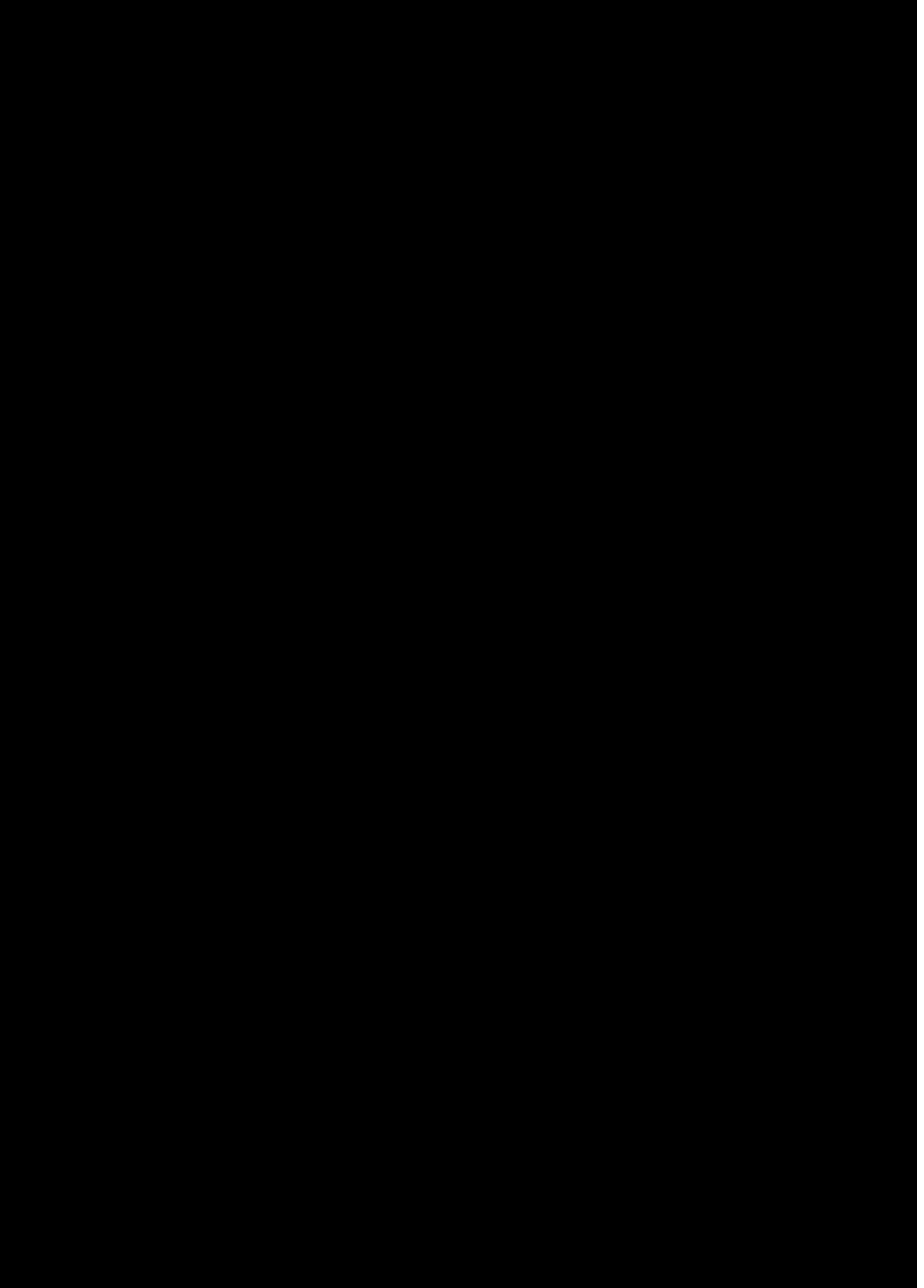

SALASSA PIDETTÄVÄ

JulkL (621/1999) 24.1 §:n 26 k
L (/) §:n k

5620/R/18726/23 Li1
Liite 6

75



SALASSA PIDETTÄVÄ

JulkL (621/1999) 24.1 §:n 26 k
L (/) §:n k

5620/R/18726/23 Li1
Liite 6

76



SALASSA PIDETTÄVÄ

JulkL (621/1999) 24.1 §:n 26 k
L (/) §:n k

5620/R/18726/23 Li1
Liite 6

77

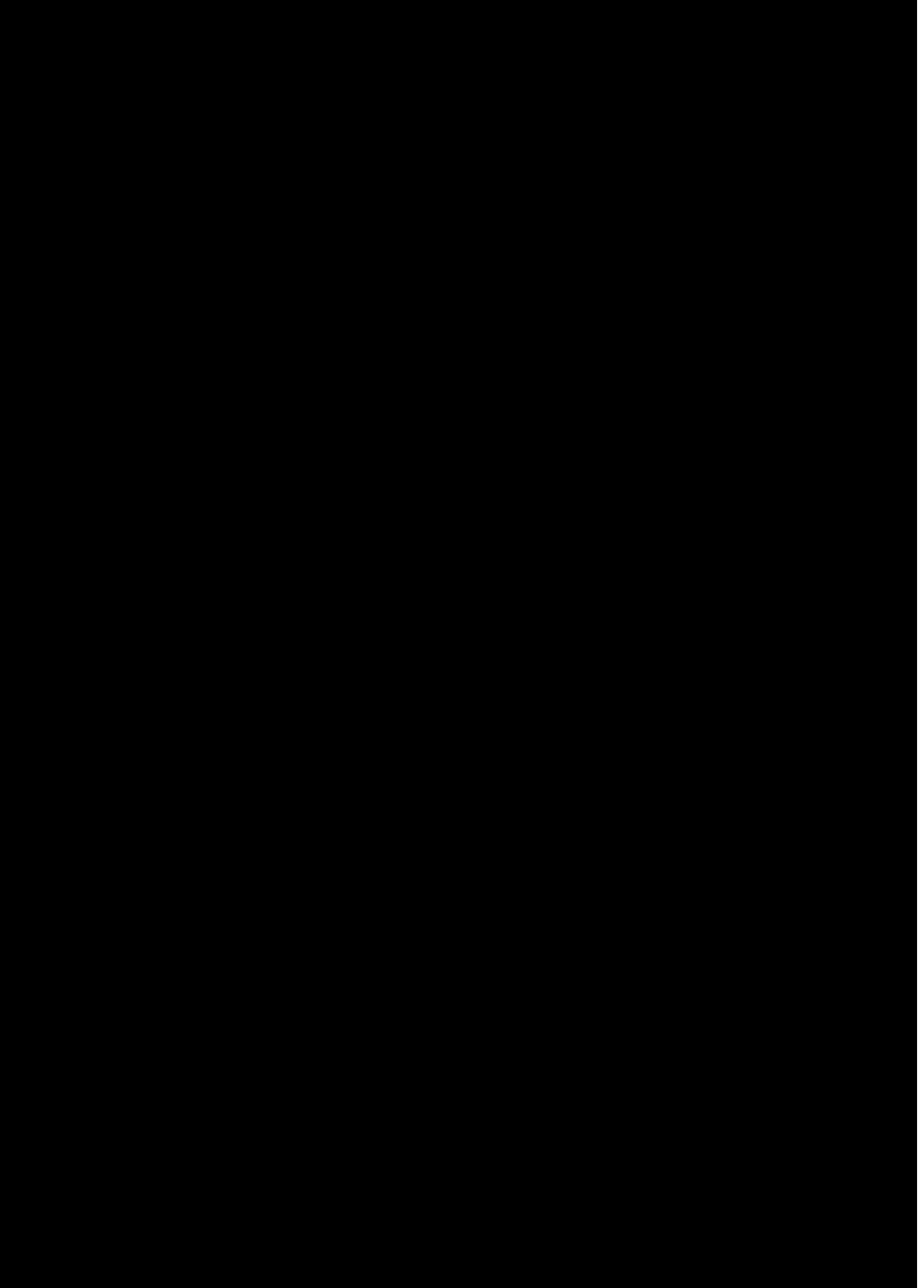

SALASSA PIDETTÄVÄ

JulkL (621/1999) 24.1 §:n 26 k
L (/) §:n k

5620/R/18726/23 Li1
Liite 6

78

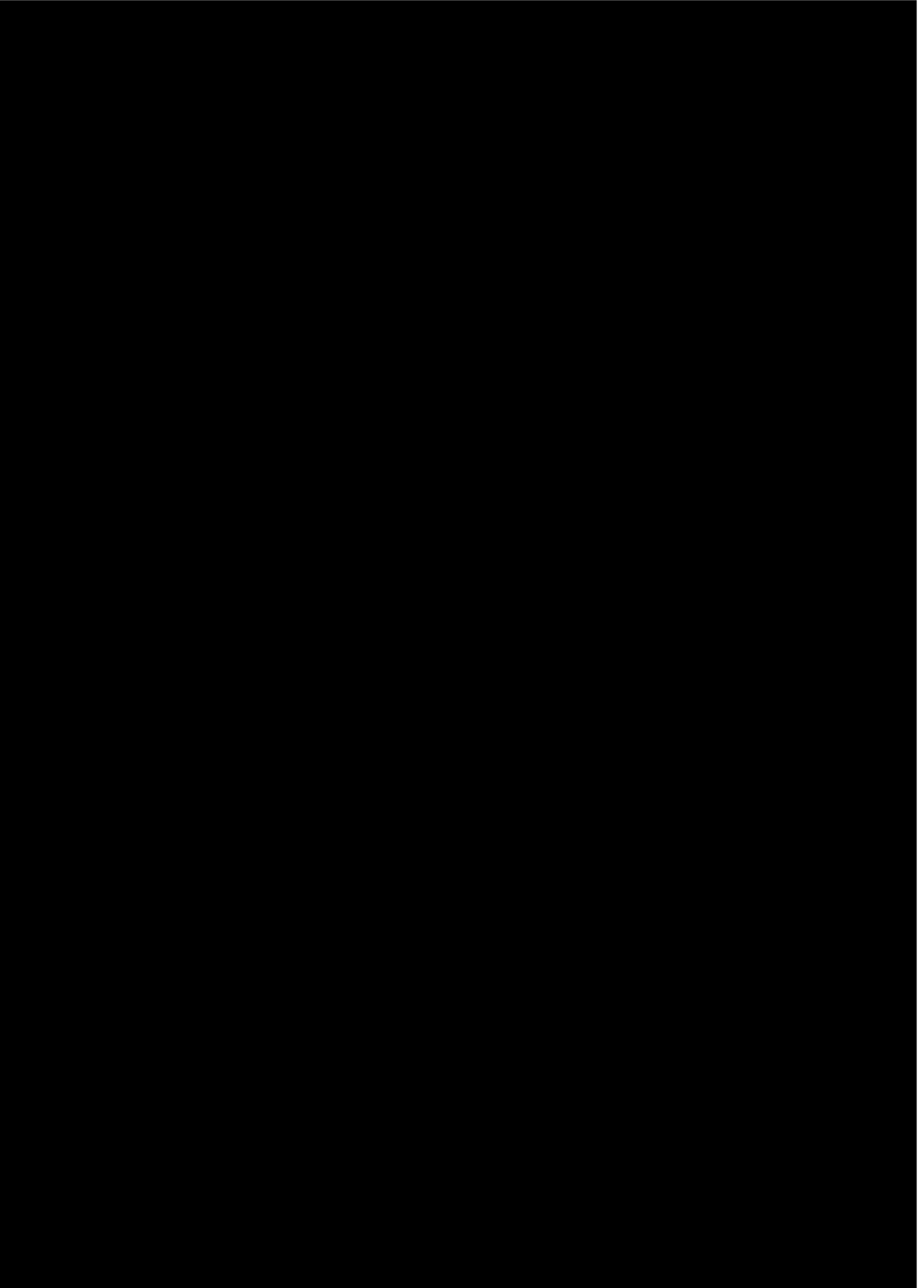

SALASSA PIDETTÄVÄ

JulkL (621/1999) 24.1 §:n 26 k
L (/) §:n k

5620/R/18726/23 Li1
Liite 6

79



SALASSA PIDETTÄVÄ

JulkL (621/1999) 24.1 §:n 26 k
L (/) §:n k

5620/R/18726/23 Li1
Liite 6

80

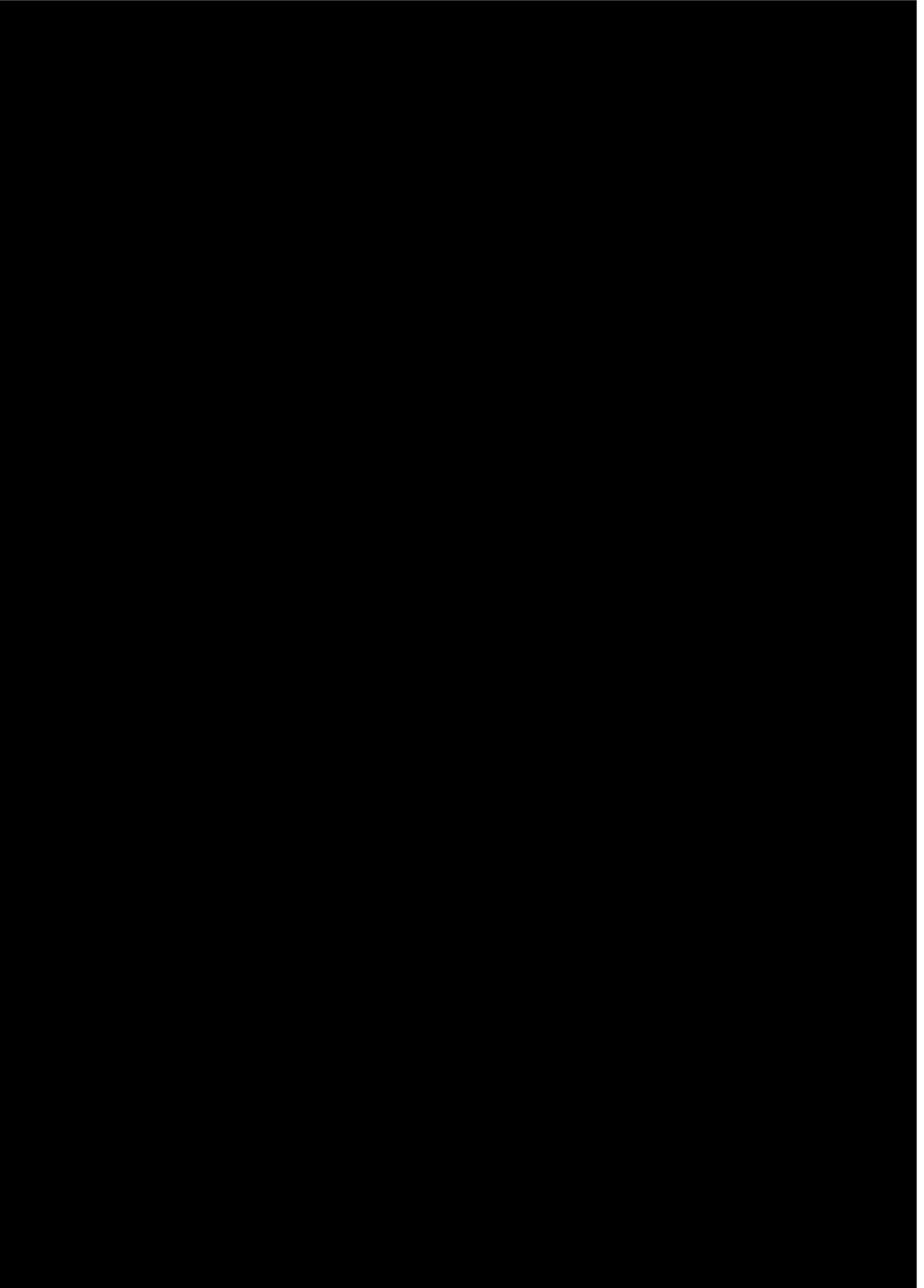

SALASSA PIDETTÄVÄ

JulkL (621/1999) 24.1 §:n 26 k
L (/) §:n k

5620/R/18726/23 Li1
Liite 6

81

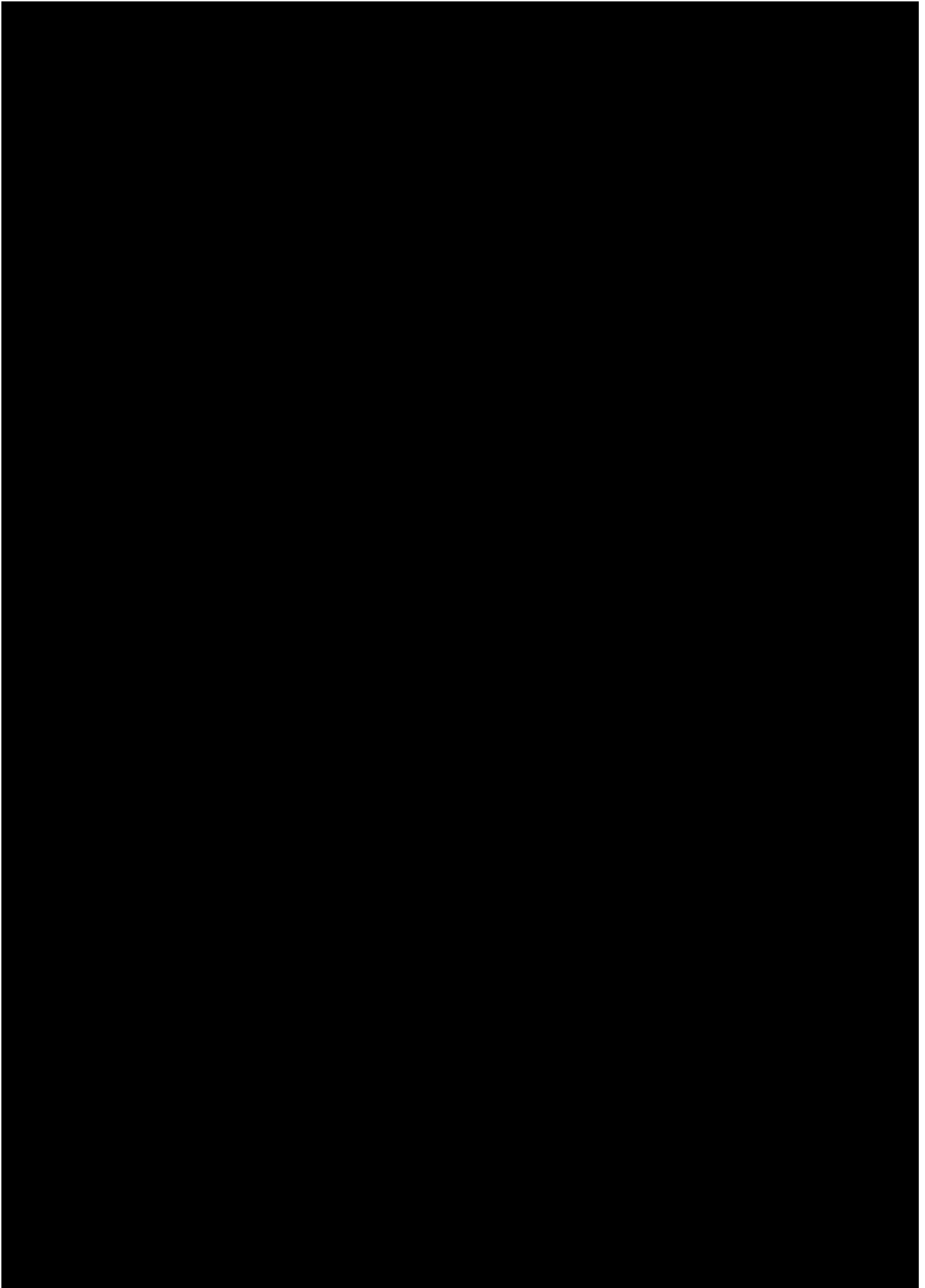

SALASSA PIDETTÄVÄ

JulkL (621/1999) 24.1 §:n 26 k
L (/) §:n k

5620/R/18726/23 Li1
Liite 6

82

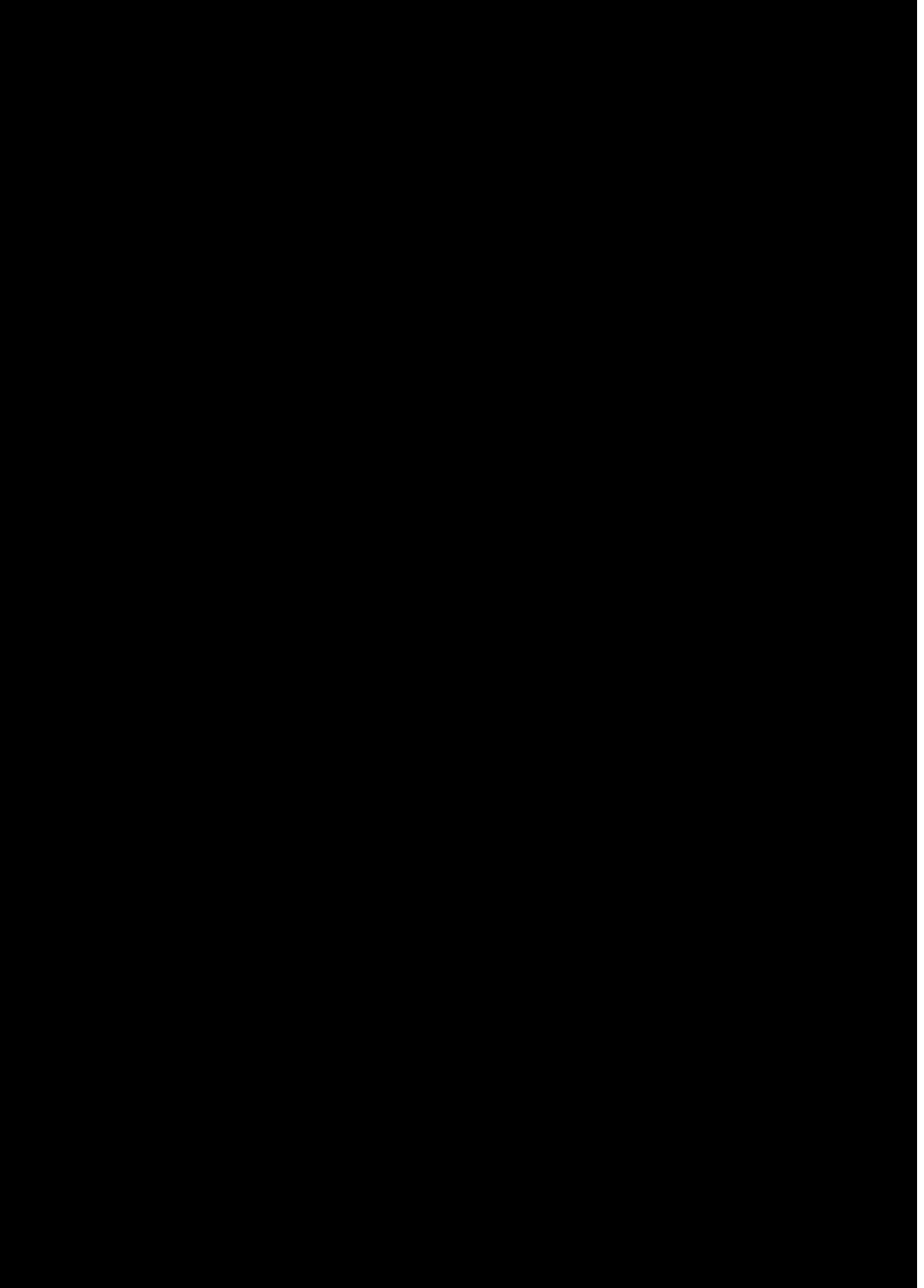

SALASSA PIDETTÄVÄ

JulkL (621/1999) 24.1 §:n 26 k
L (/) §:n k

5620/R/18726/23 Li1
Liite 6

83

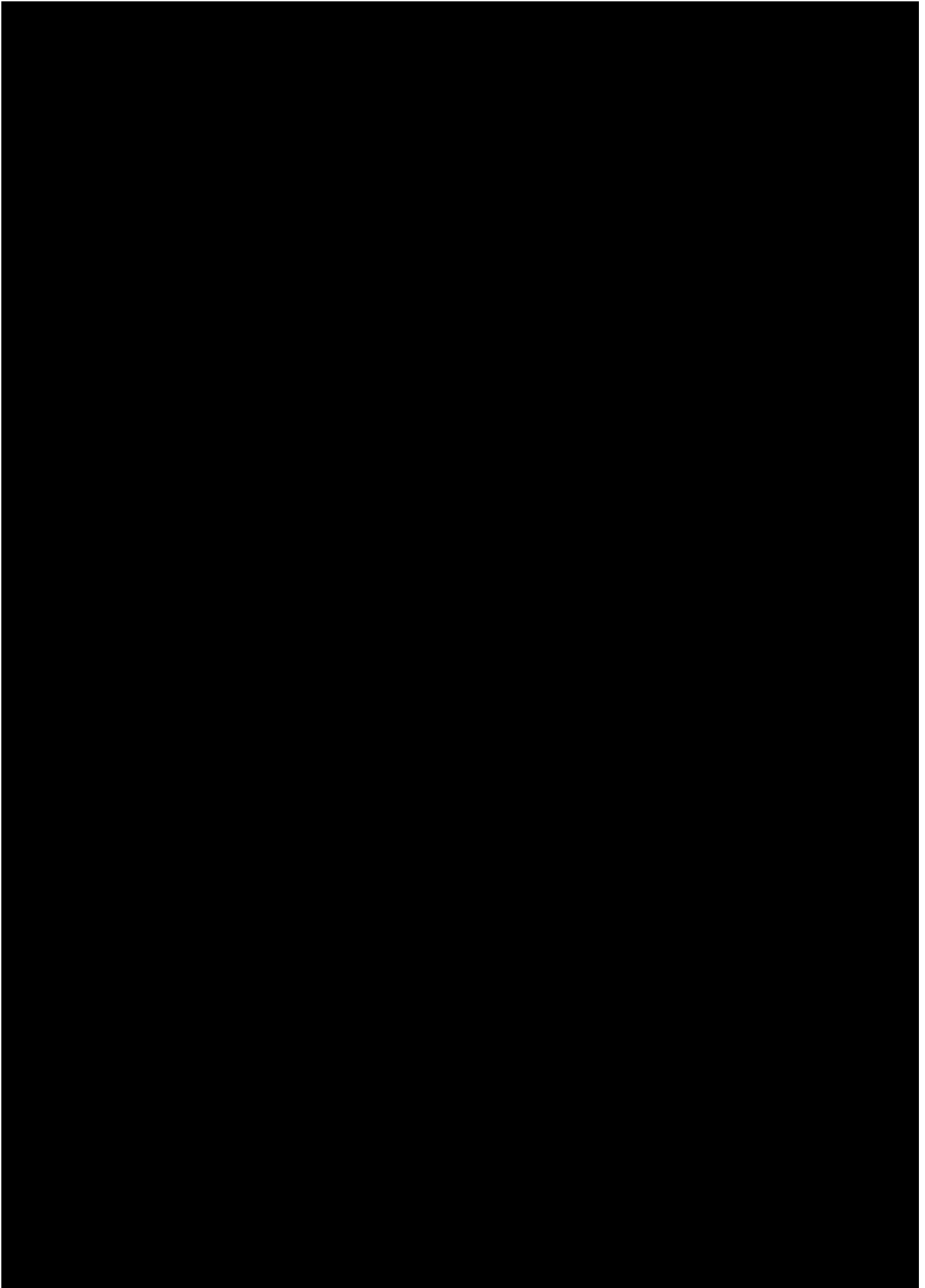

SALASSA PIDETTÄVÄ

JulkL (621/1999) 24.1 §:n 26 k
L (/) §:n k

5620/R/18726/23 Li1
Liite 6

84

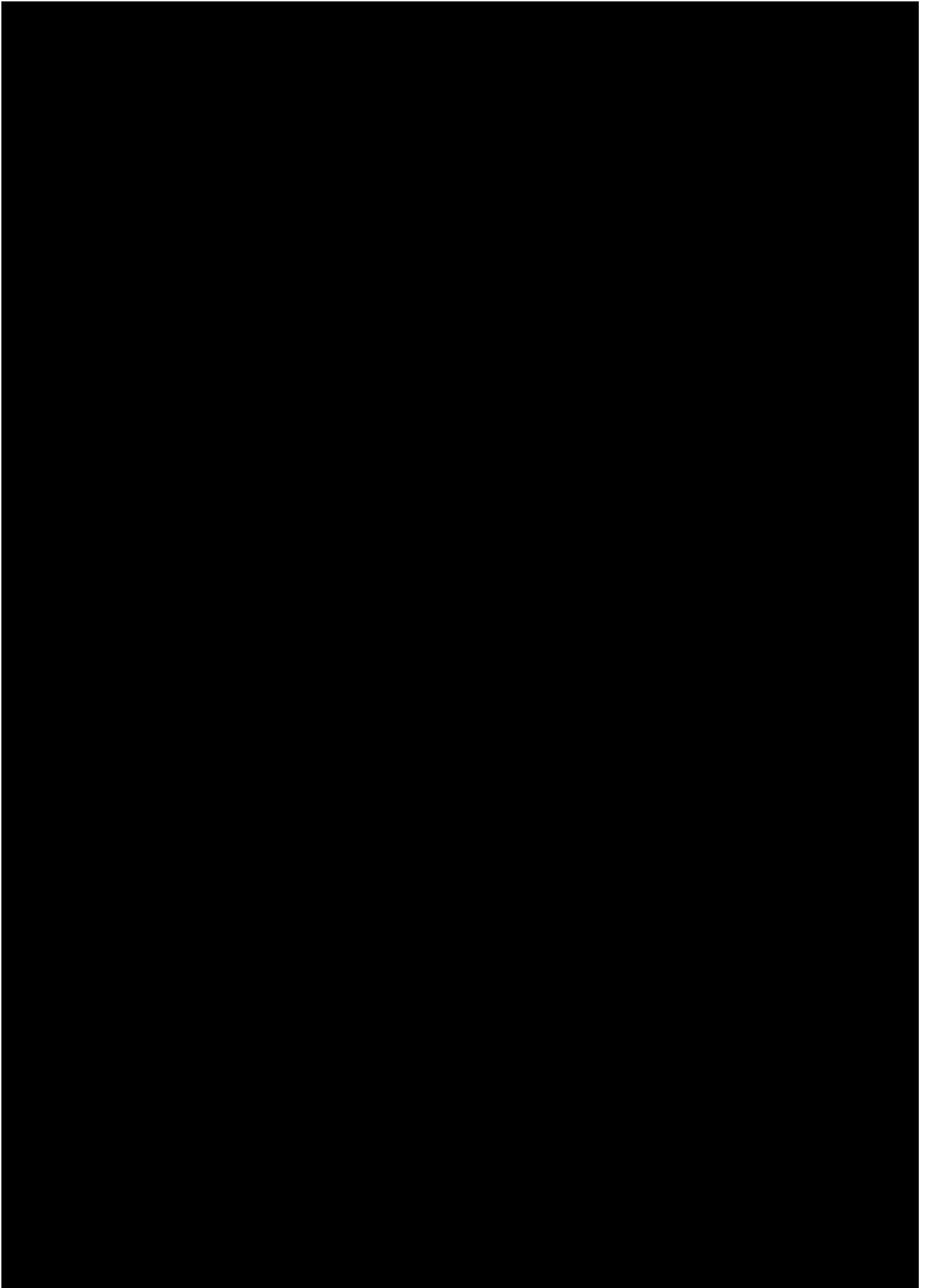

SALASSA PIDETTÄVÄ

JulkL (621/1999) 24.1 §:n 26 k
L (/) §:n k

5620/R/18726/23 Li1
Liite 6

85

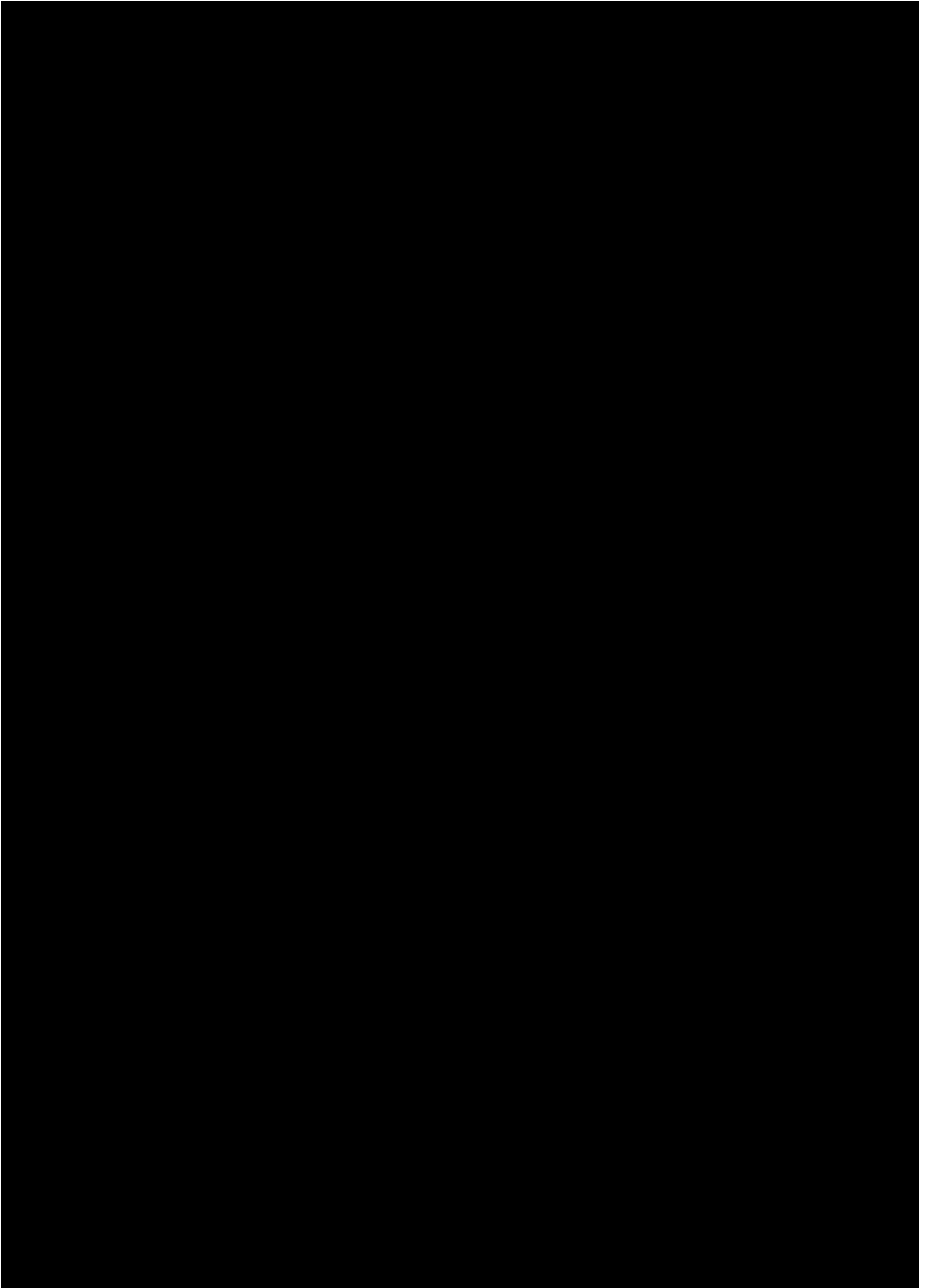

SALASSA PIDETTÄVÄ

JulkL (621/1999) 24.1 §:n 26 k
L (/) §:n k

5620/R/18726/23 Li1
Liite 6

86

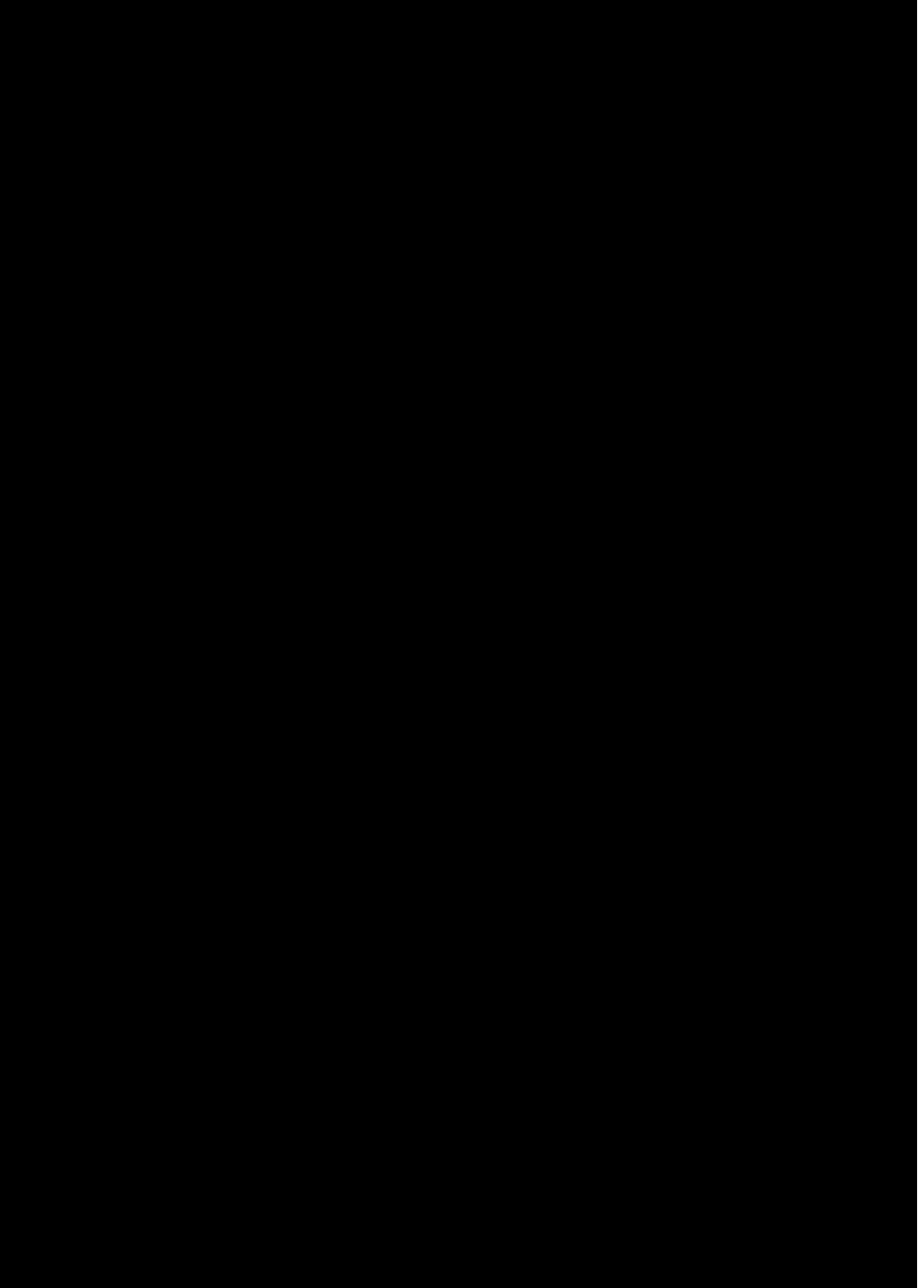

SALASSA PIDETTÄVÄ

JulkL (621/1999) 24.1 §:n 26 k
L (/) §:n k

5620/R/18726/23 Li1
Liite 6

87



SALASSA PIDETTÄVÄ

JulkL (621/1999) 24.1 §:n 26 k
L (/) §:n k

5620/R/18726/23 Li1
Liite 6

88



SALASSA PIDETTÄVÄ

JulkL (621/1999) 24.1 §:n 26 k
L (/) §:n k

5620/R/18726/23 Li1
Liite 6

89

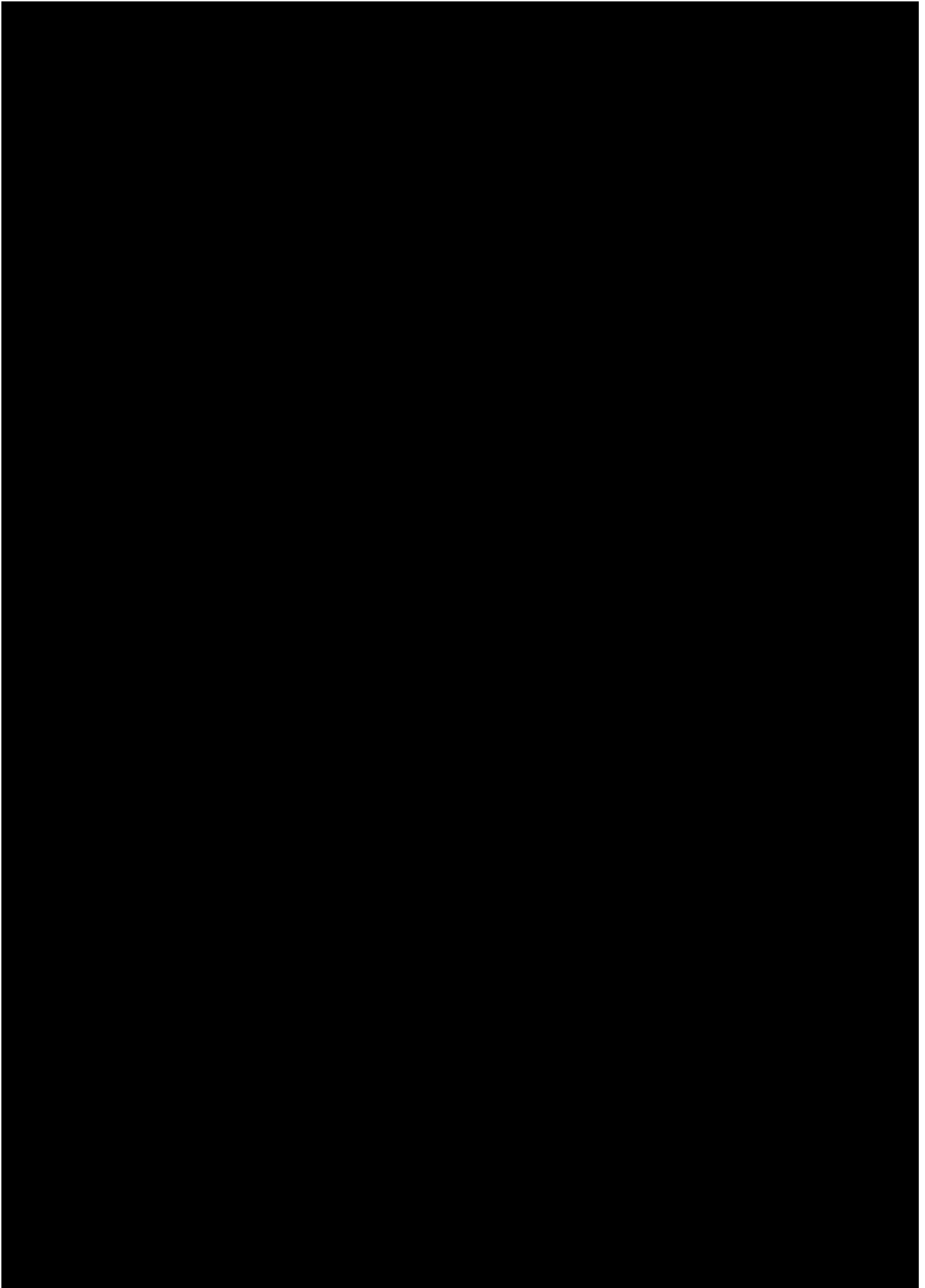

SALASSA PIDETTÄVÄ

JulkL (621/1999) 24.1 §:n 26 k
L (/) §:n k

5620/R/18726/23 Li1
Liite 6

90

IMG_2079.HEIC.preview



SALASSA PIDETTÄVÄ

5620/R/18726/23 Li1
Liite 6

JulkL (621/1999) 24.1 §:n 26 k
L (/) §:n k

91

IMG_3069.HEIC.preview



SALASSA PIDETTÄVÄ

5620/R/18726/23 Li1
Liite 6

JulkL (621/1999) 24.1 §:n 26 k
L (/) §:n k

92

IMG_3120.HEIC.preview



SALASSA PIDETTÄVÄ

JulkL (621/1999) 24.1 §:n 26 k
L (/) §:n k

5620/R/18726/23 Li1
Liite 6

93

IMG_3121.HEIC.preview



SALASSA PIDETTÄVÄ

5620/R/18726/23 Li1
Liite 6

JulkL (621/1999) 24.1 §:n 26 k
L (/) §:n k

94

IMG_3145.HEIC.preview



SALASSA PIDETTÄVÄ

JulkL (621/1999) 24.1 §:n 26 k
L (/) §:n k

5620/R/18726/23 Li1
Liite 6

95

IMG_3434

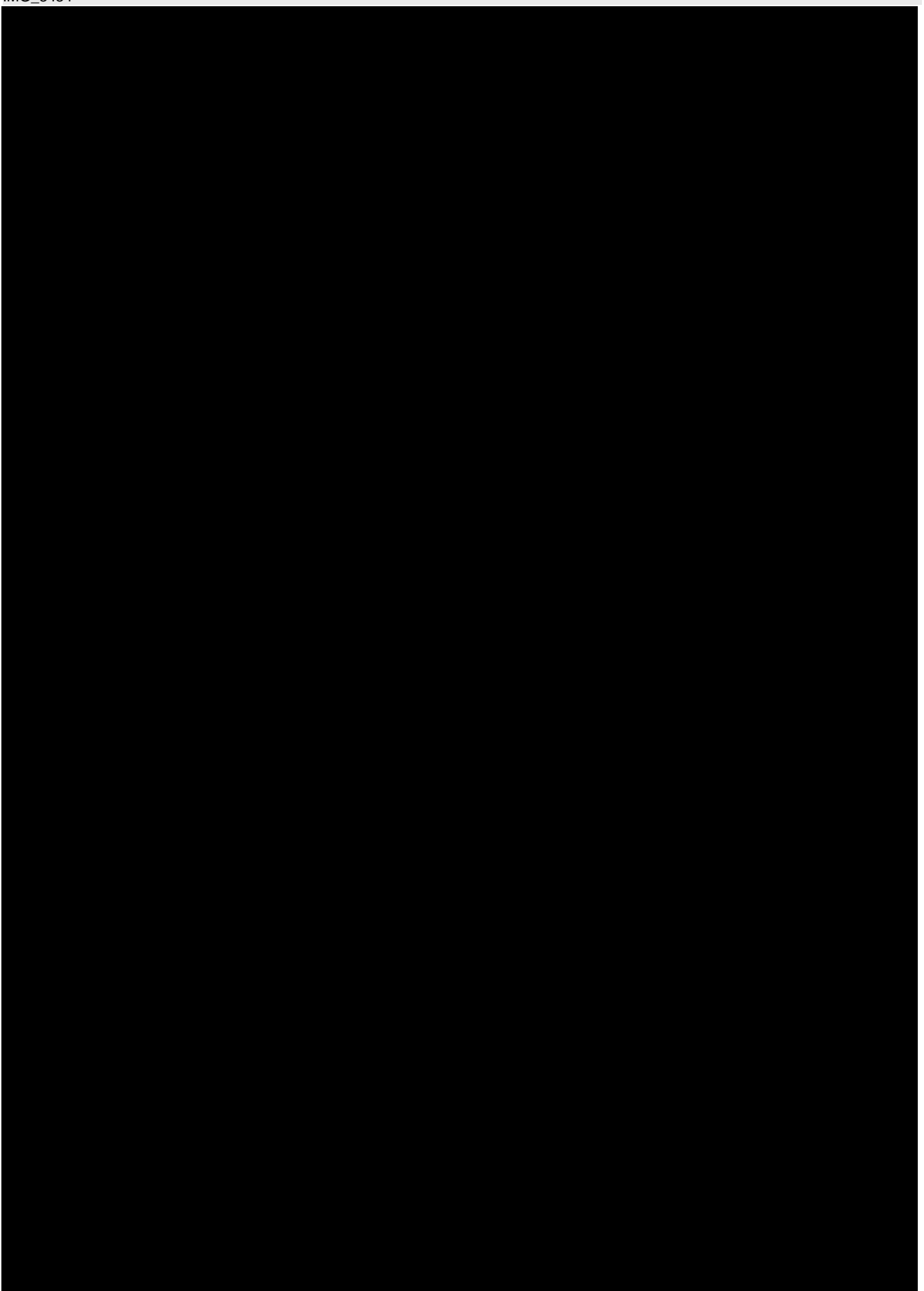

SALASSA PIDETTÄVÄ

JulkL (621/1999) 24.1 §:n 26 k
L (/) §:n k

5620/R/18726/23 Li1
Liite 6

96

IMG_3442

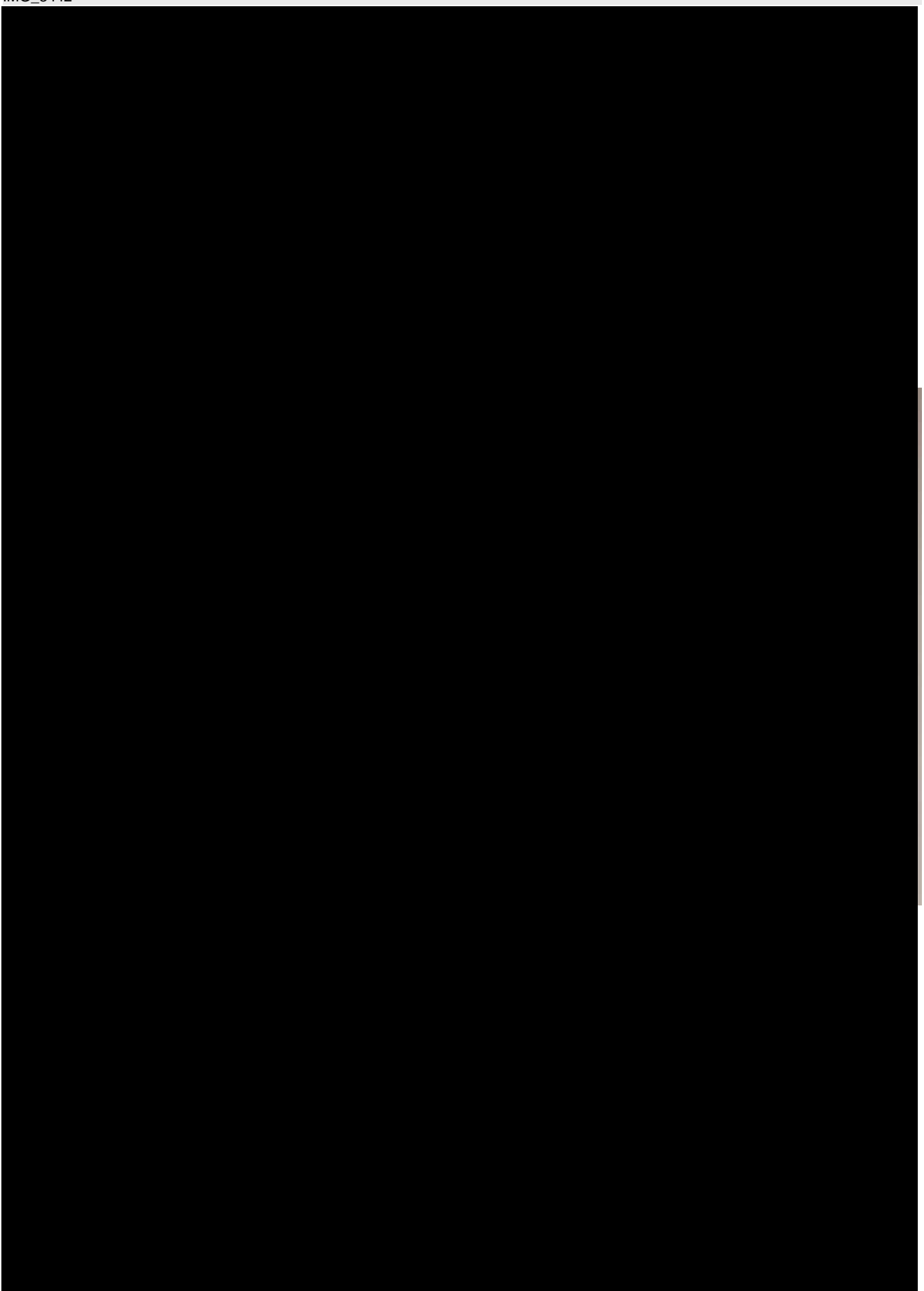

SALASSA PIDETTÄVÄ

JulkL (621/1999) 24.1 §:n 26 k
L (/) §:n k

5620/R/18726/23 Li1
Liite 6

97

IMG_3443.HEIC.preview



SALASSA PIDETTÄVÄ

JulkL (621/1999) 24.1 §:n 26 k
L (/) §:n k

5620/R/18726/23 Li1
Liite 6

98

IMG_3563

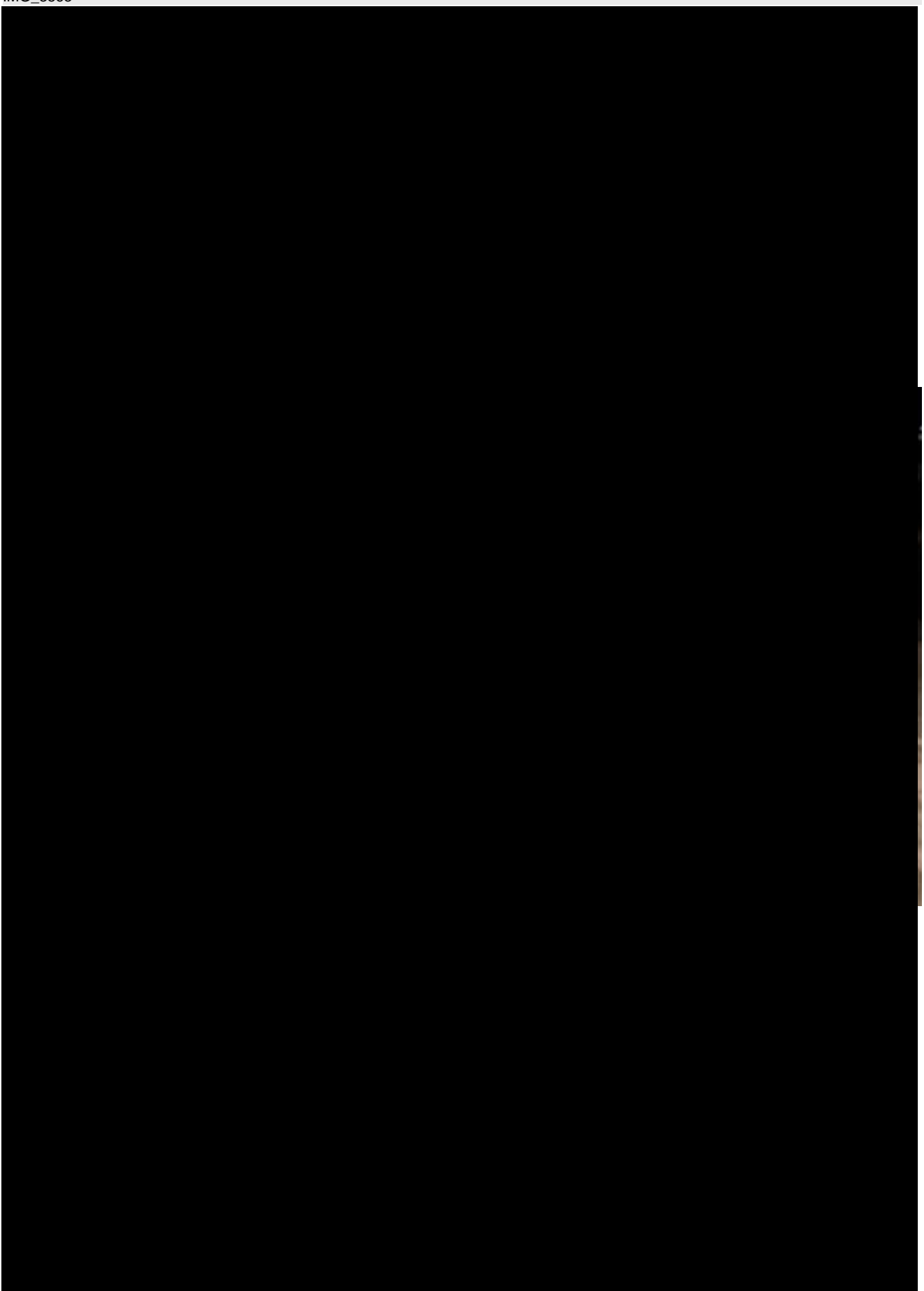

SALASSA PIDETTÄVÄ

JulkL (621/1999) 24.1 §:n 26 k
L (/) §:n k

5620/R/18726/23 Li1
Liite 6

99

IMG_3929

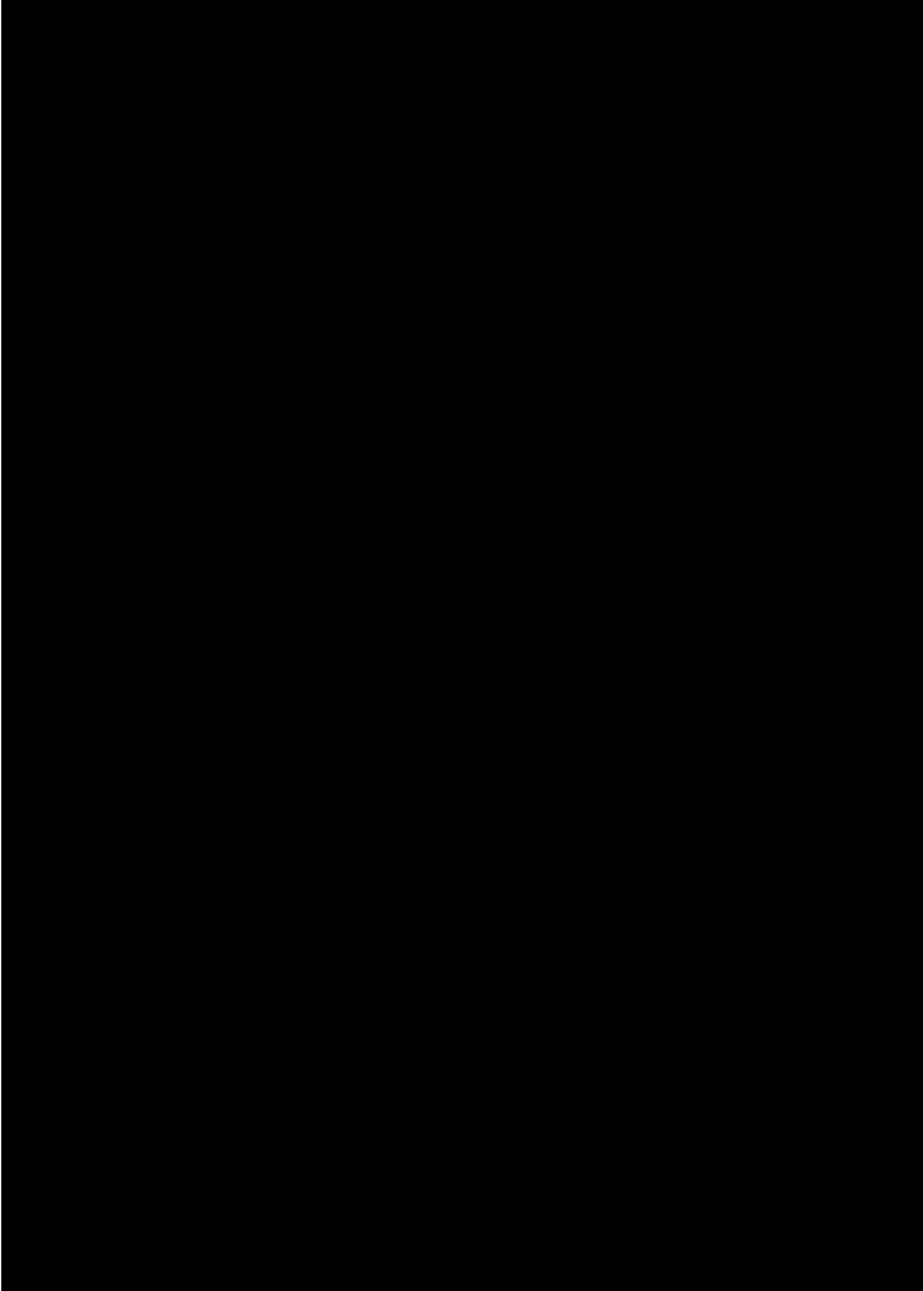

SALASSA PIDETTÄVÄ

JulkL (621/1999) 24.1 §:n 26 k
L (/) §:n k

5620/R/18726/23 Li1
Liite 6

100

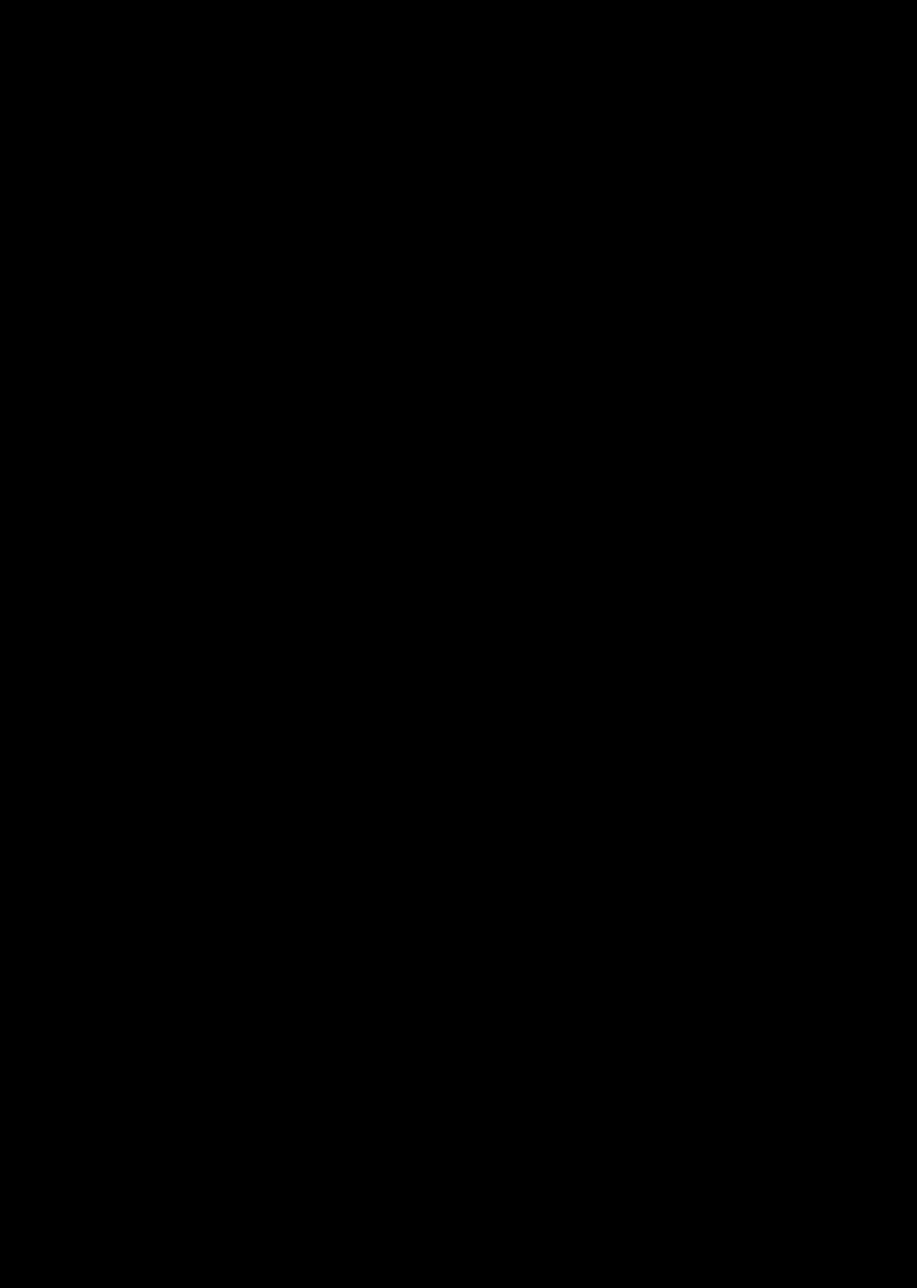

SALASSA PIDETTÄVÄ

JulkL (621/1999) 24.1 §:n 26 k
L (/) §:n k

5620/R/18726/23 Li1
Liite 6

101



SALASSA PIDETTÄVÄ

JulkL (621/1999) 24.1 §:n 26 k
L (/) §:n k

5620/R/18726/23 Li1
Liite 6

102

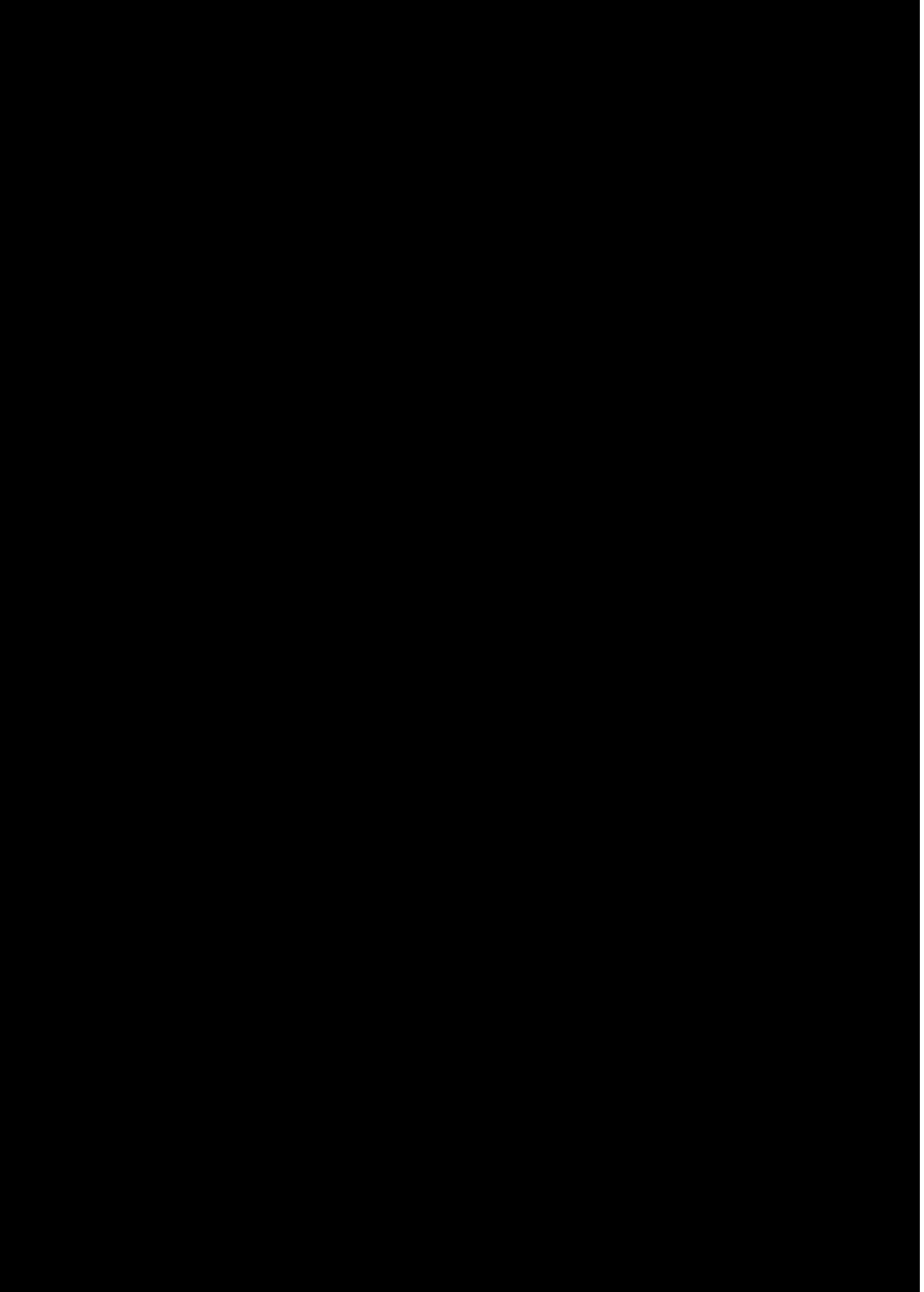

SALASSA PIDETTÄVÄ

JulkL (621/1999) 24.1 §:n 26 k
L (/) §:n k

5620/R/18726/23 Li1
Liite 6

103

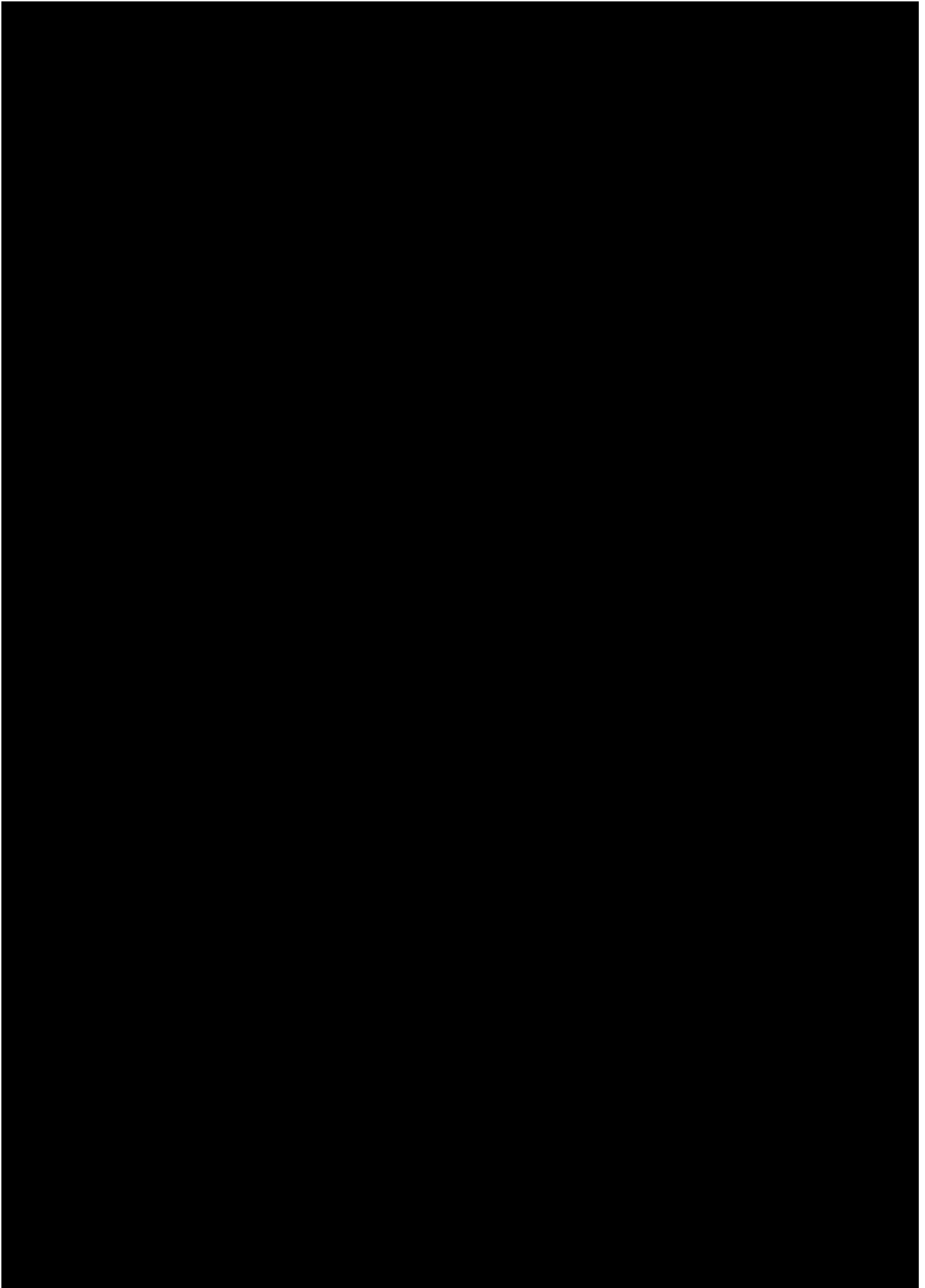

SALASSA PIDETTÄVÄ

JulkL (621/1999) 24.1 §:n 26 k
L (/) §:n k

5620/R/18726/23 Li1
Liite 6

104

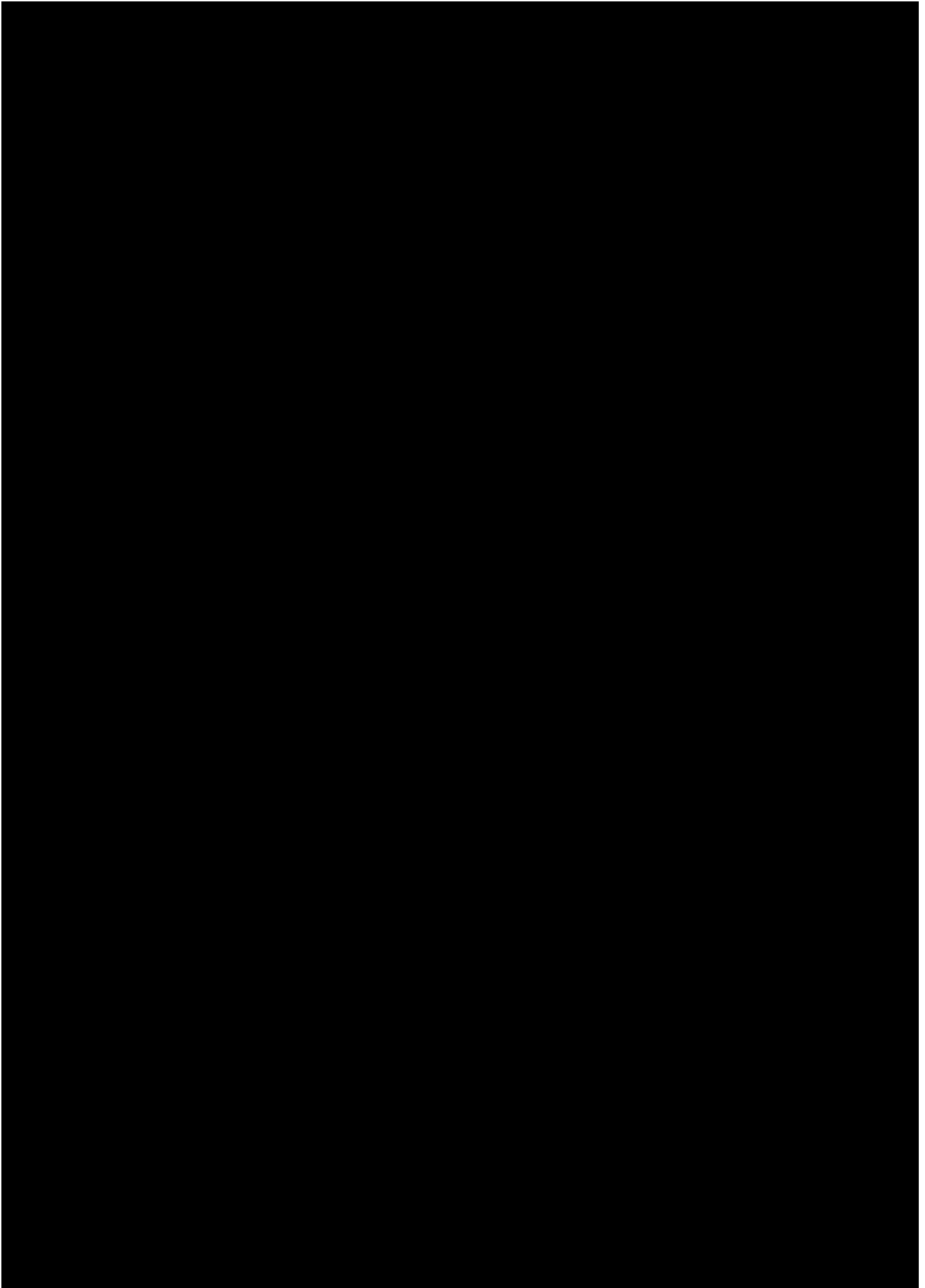

SALASSA PIDETTÄVÄ

JulkL (621/1999) 24.1 §:n 26 k
L (/) §:n k

5620/R/18726/23 Li1
Liite 6

105

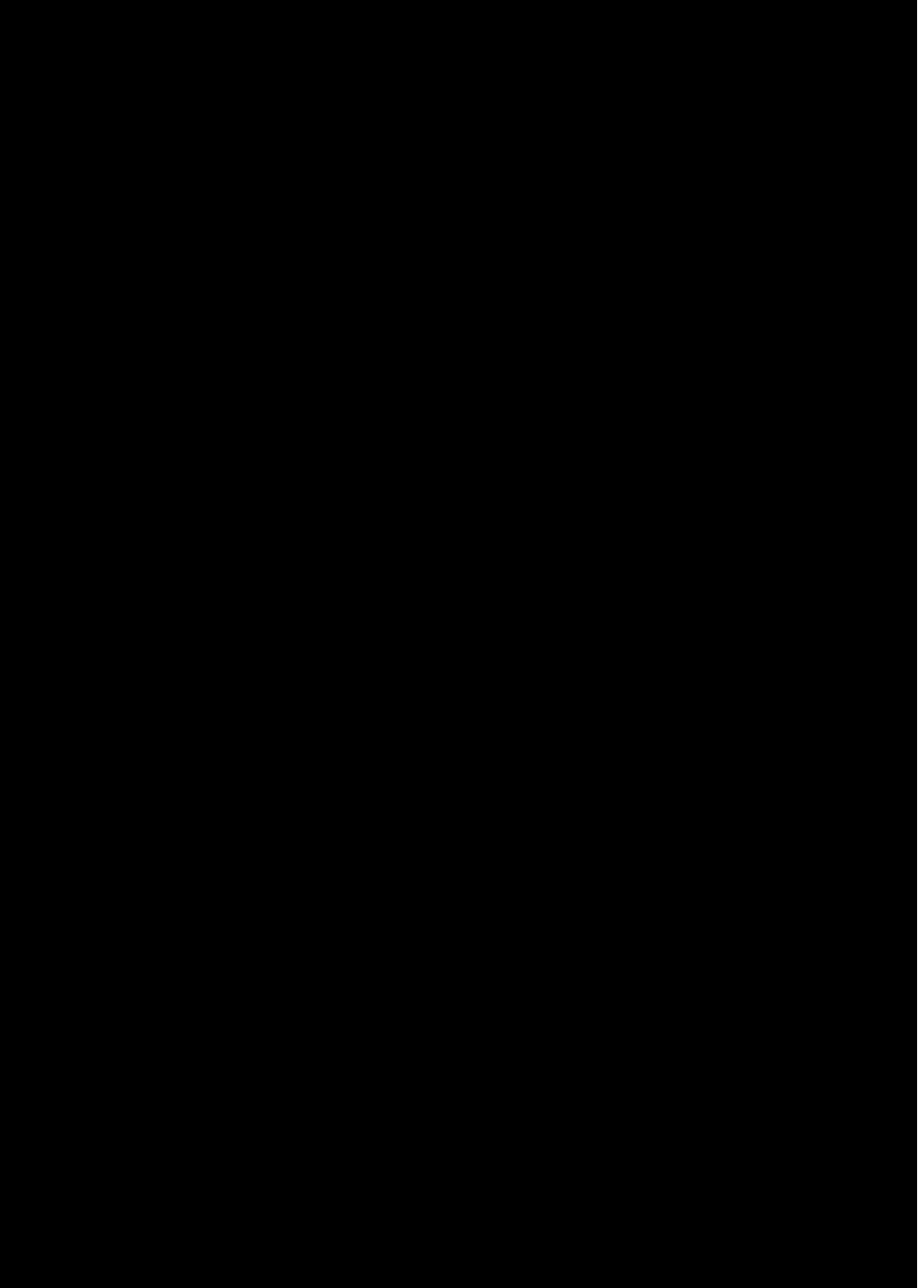

SALASSA PIDETTÄVÄ

JulkL (621/1999) 24.1 §:n 26 k
L (/) §:n k

5620/R/18726/23 Li1
Liite 6

106

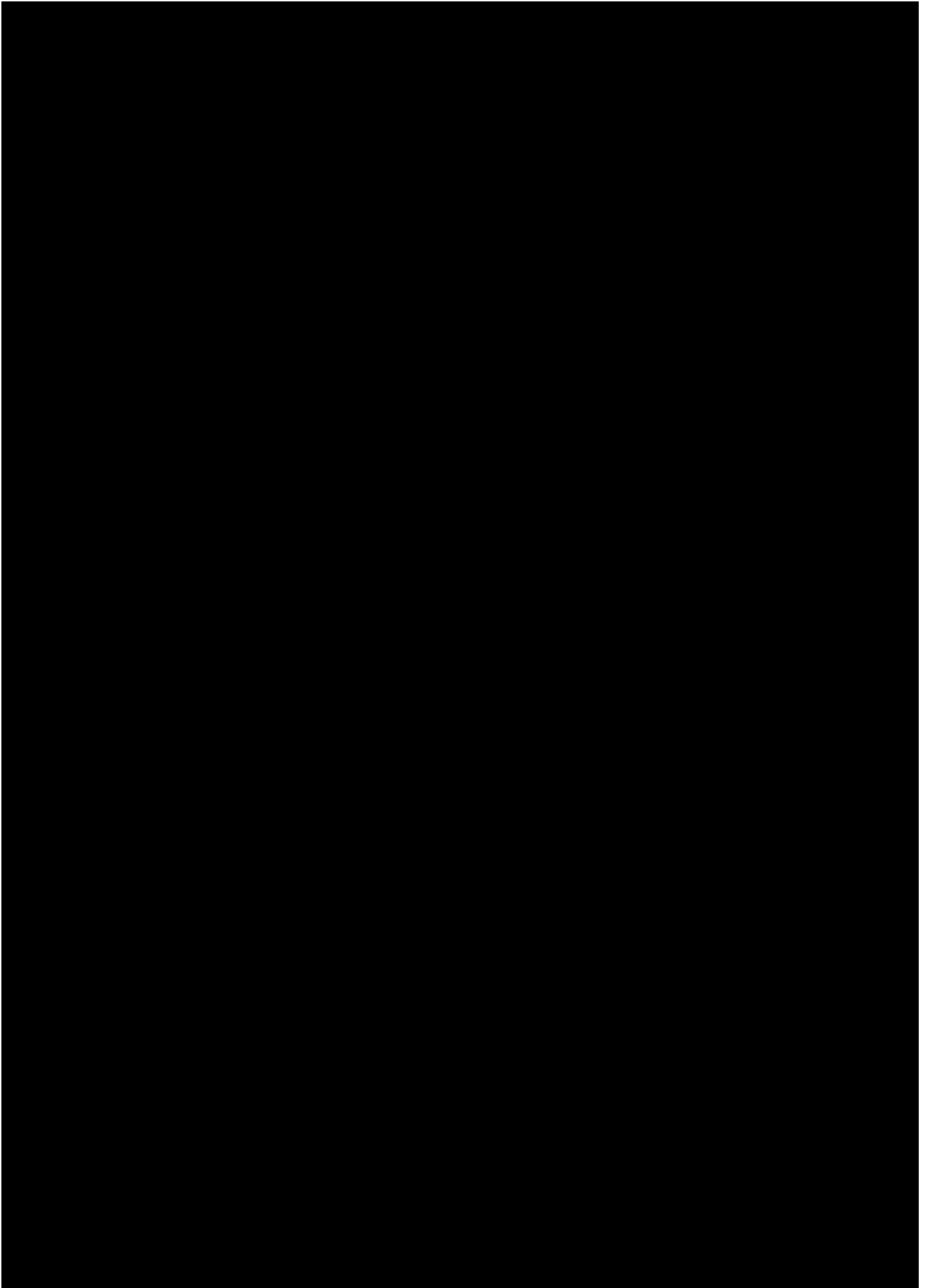

SALASSA PIDETTÄVÄ

JulkL (621/1999) 24.1 §:n 26 k
L (/) §:n k

5620/R/18726/23 Li1
Liite 6

107

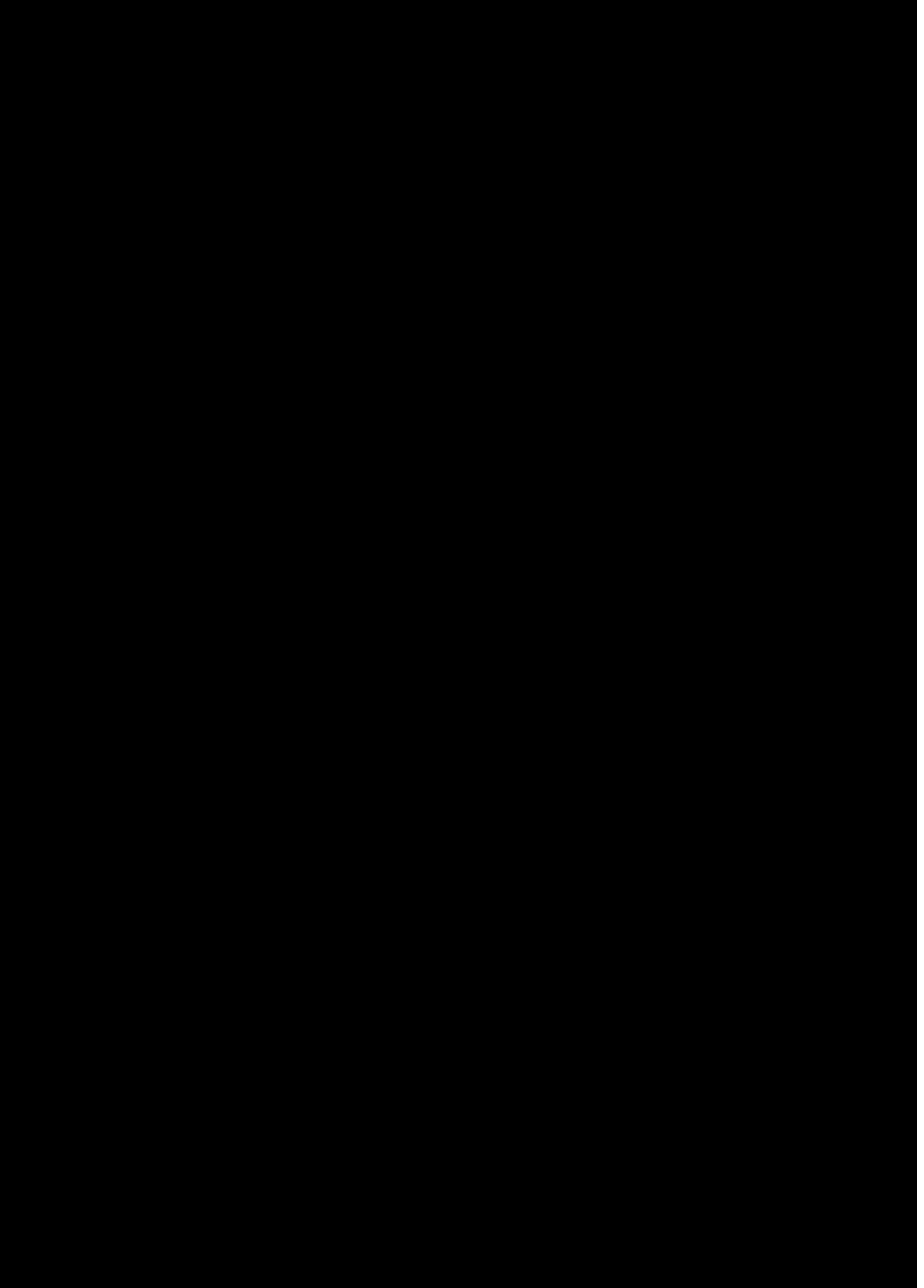

SALASSA PIDETTÄVÄ

JulkL (621/1999) 24.1 §:n 26 k
L (/) §:n k

5620/R/18726/23 Li1
Liite 6

108

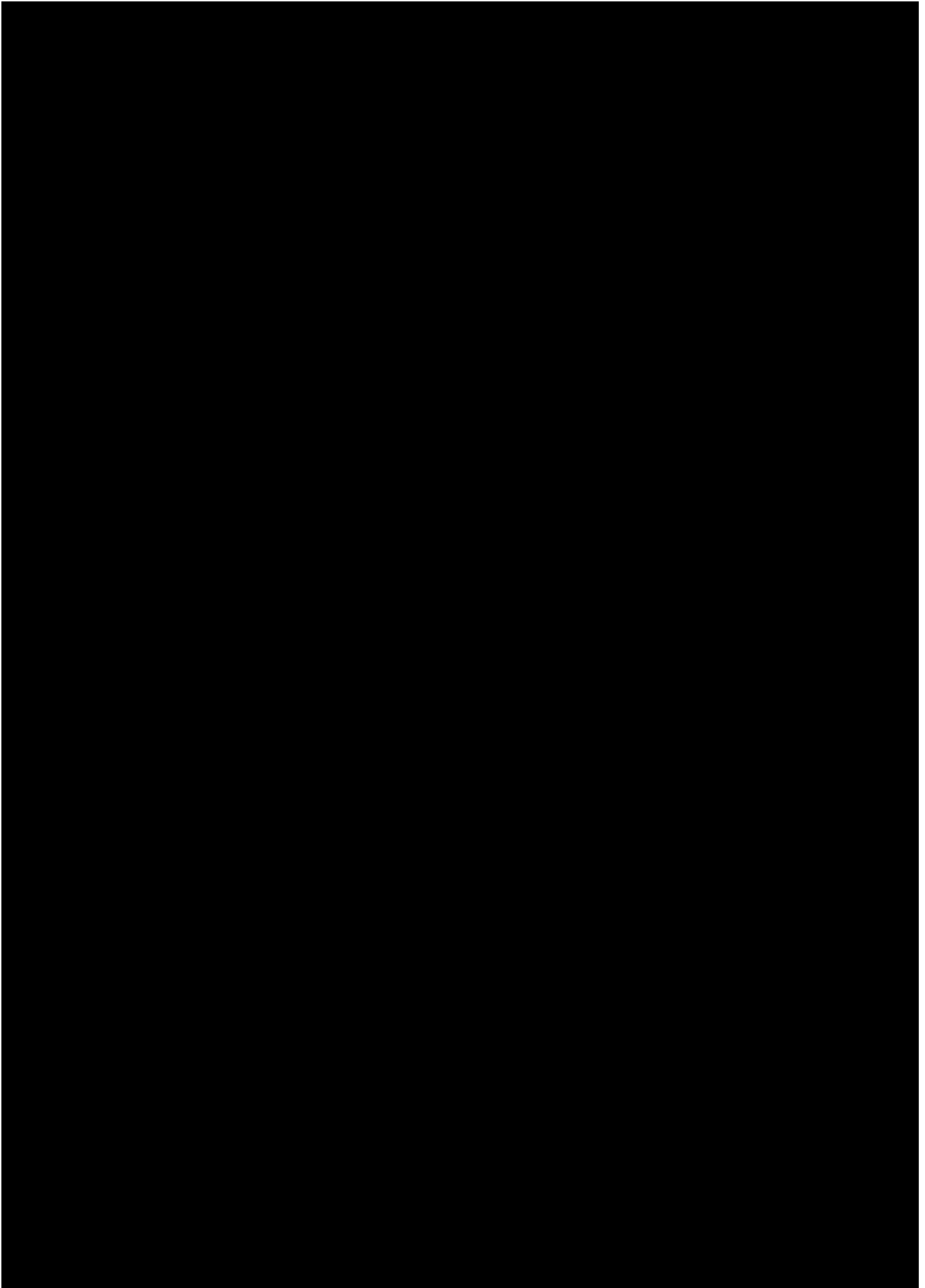

SALASSA PIDETTÄVÄ

JulkL (621/1999) 24.1 §:n 26 k
L (/) §:n k

5620/R/18726/23 Li1
Liite 6

109

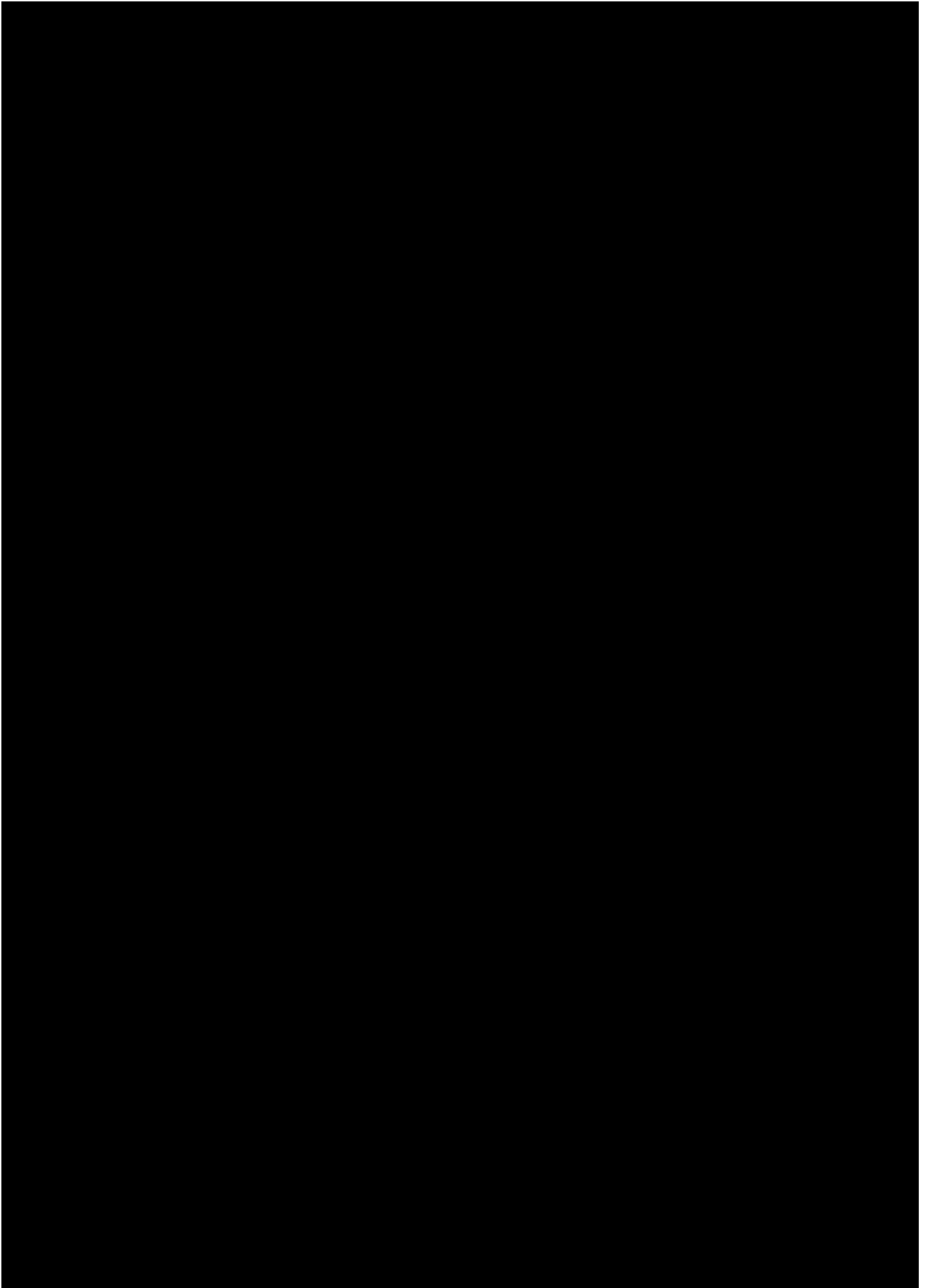

SALASSA PIDETTÄVÄ

JulkL (621/1999) 24.1 §:n 26 k
L (/) §:n k

5620/R/18726/23 Li1
Liite 6

110



SALASSA PIDETTÄVÄ

JulkL (621/1999) 24.1 §:n 26 k
L (/) §:n k

5620/R/18726/23 Li1
Liite 6

111



SALASSA PIDETTÄVÄ

JulkL (621/1999) 24.1 §:n 26 k
L (/) §:n k

5620/R/18726/23 Li1
Liite 6

112

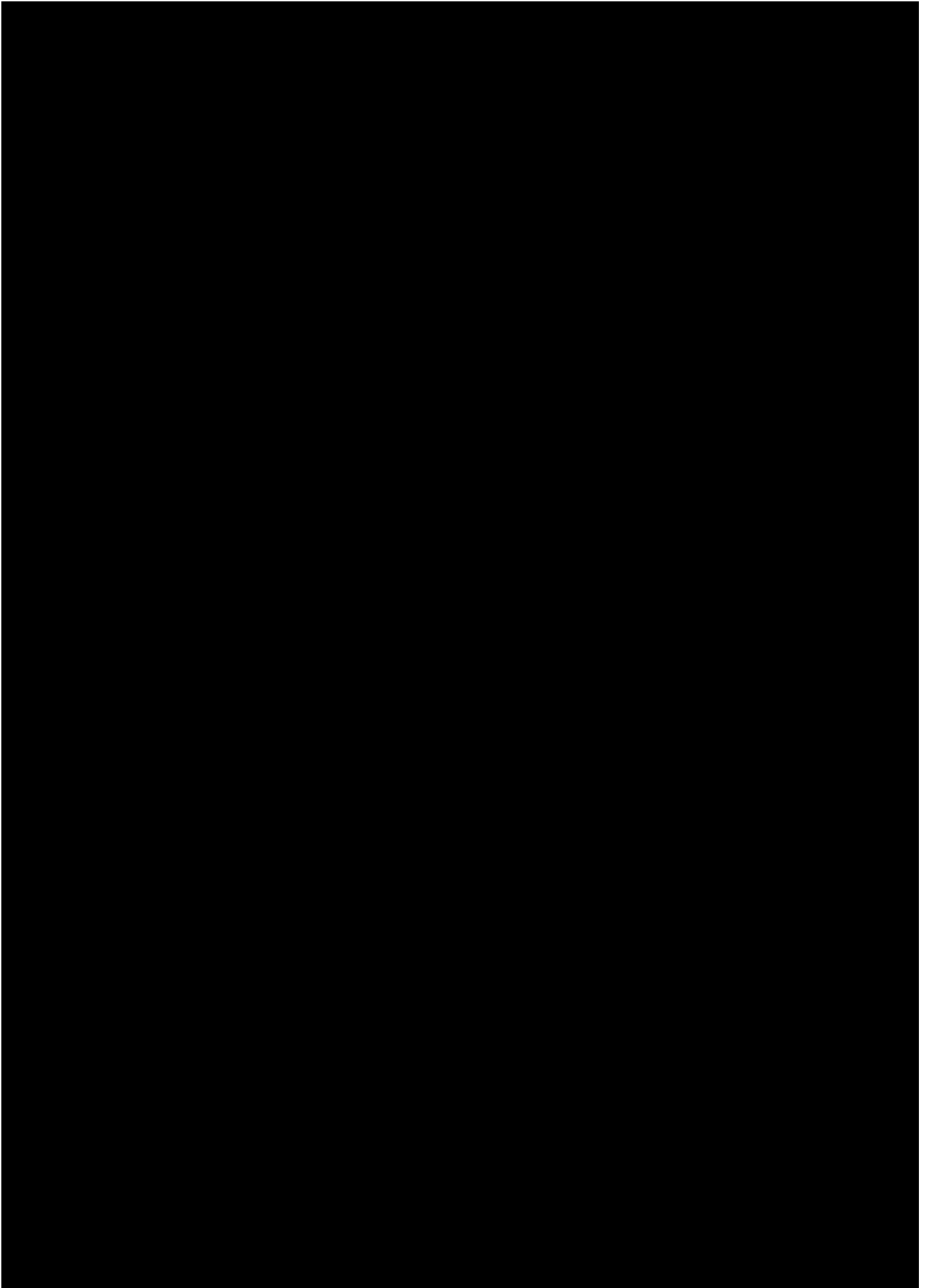

SALASSA PIDETTÄVÄ

JulkL (621/1999) 24.1 §:n 26 k
L (/) §:n k

5620/R/18726/23 Li1
Liite 6

113

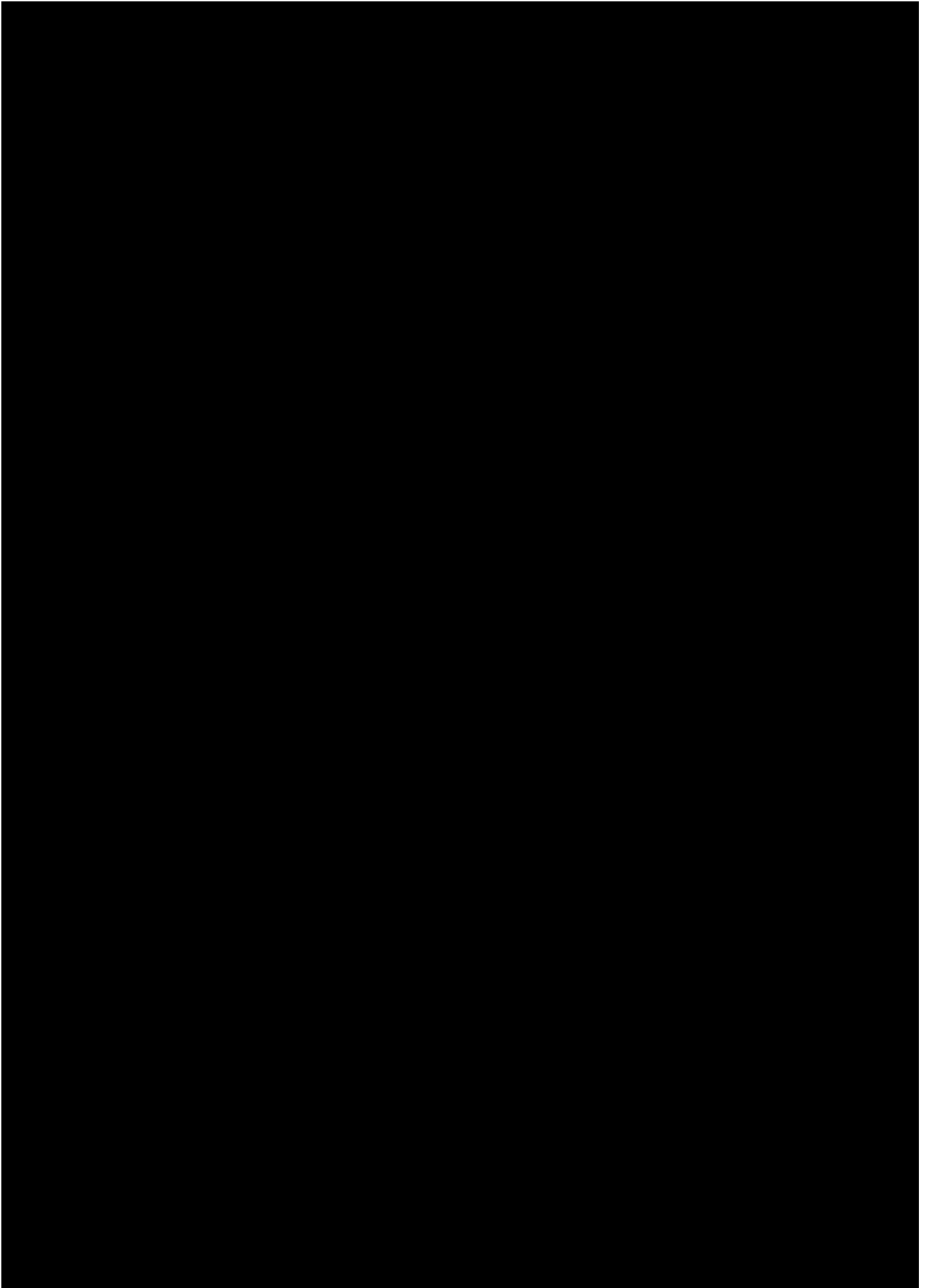

SALASSA PIDETTÄVÄ

JulkL (621/1999) 24.1 §:n 26 k
L (/) §:n k

5620/R/18726/23 Li1
Liite 6

114

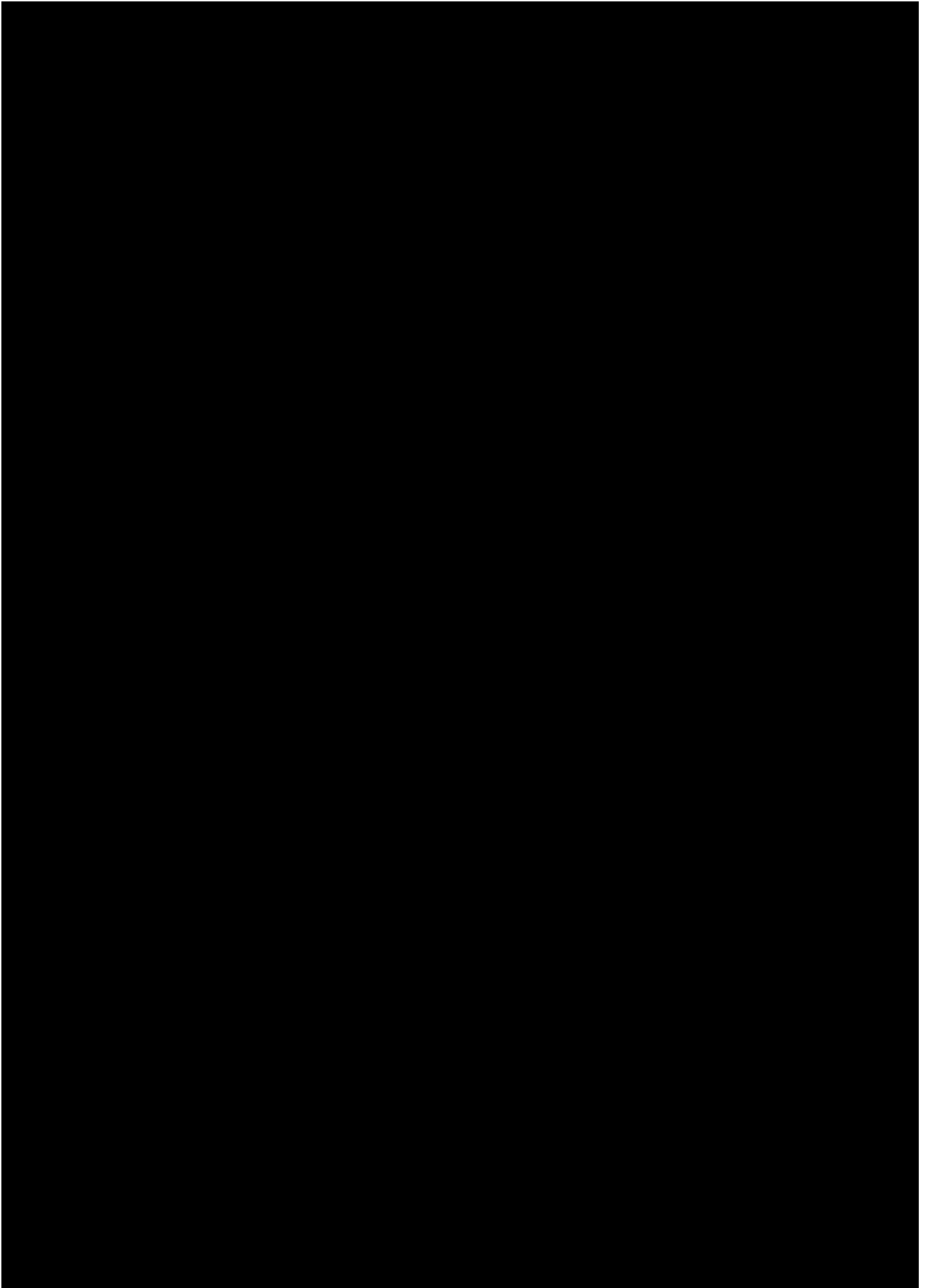

SALASSA PIDETTÄVÄ

JulkL (621/1999) 24.1 §:n 26 k
L (/) §:n k

5620/R/18726/23 Li1
Liite 6

115

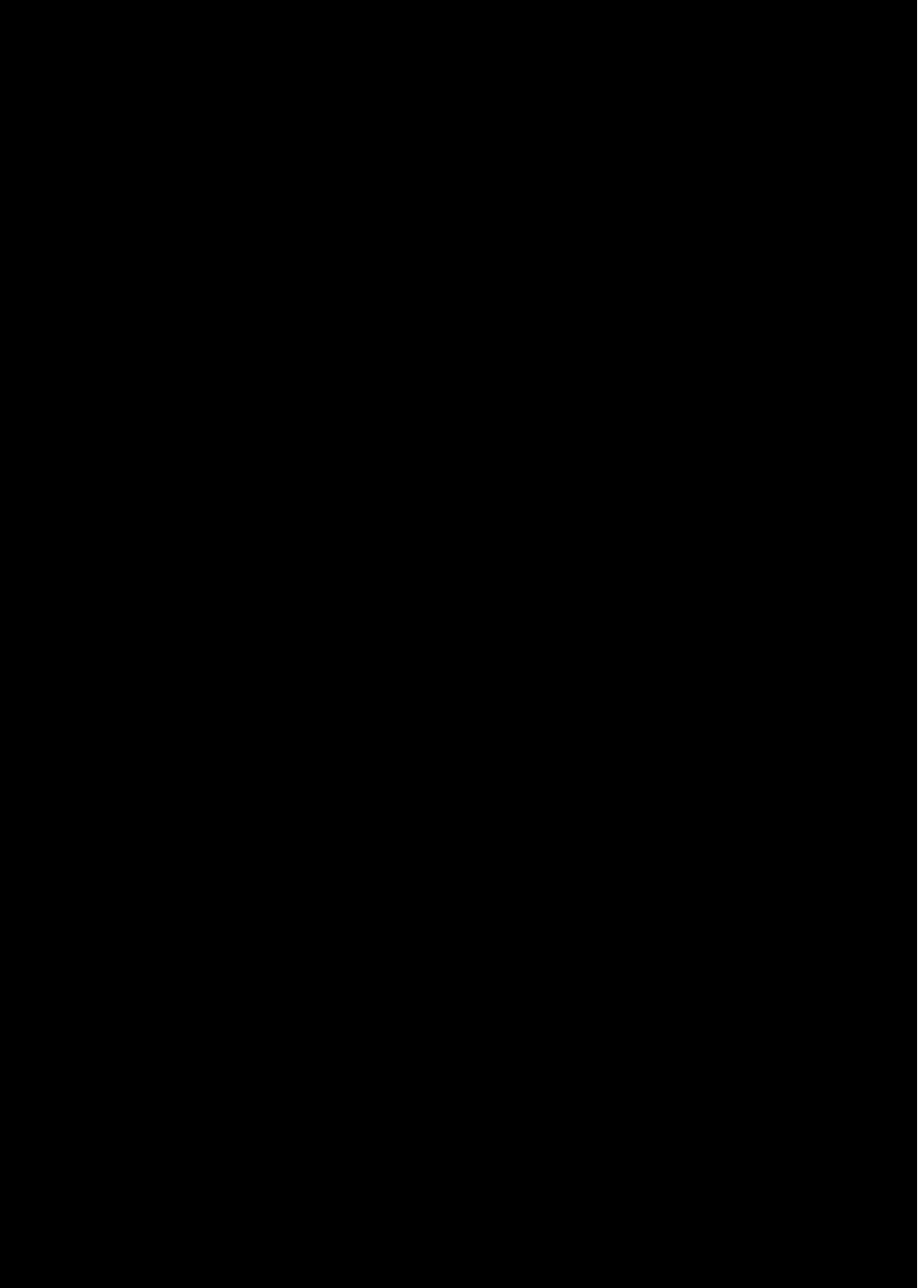

SALASSA PIDETTÄVÄ

JulkL (621/1999) 24.1 §:n 26 k
L (/) §:n k

5620/R/18726/23 Li1
Liite 6

116

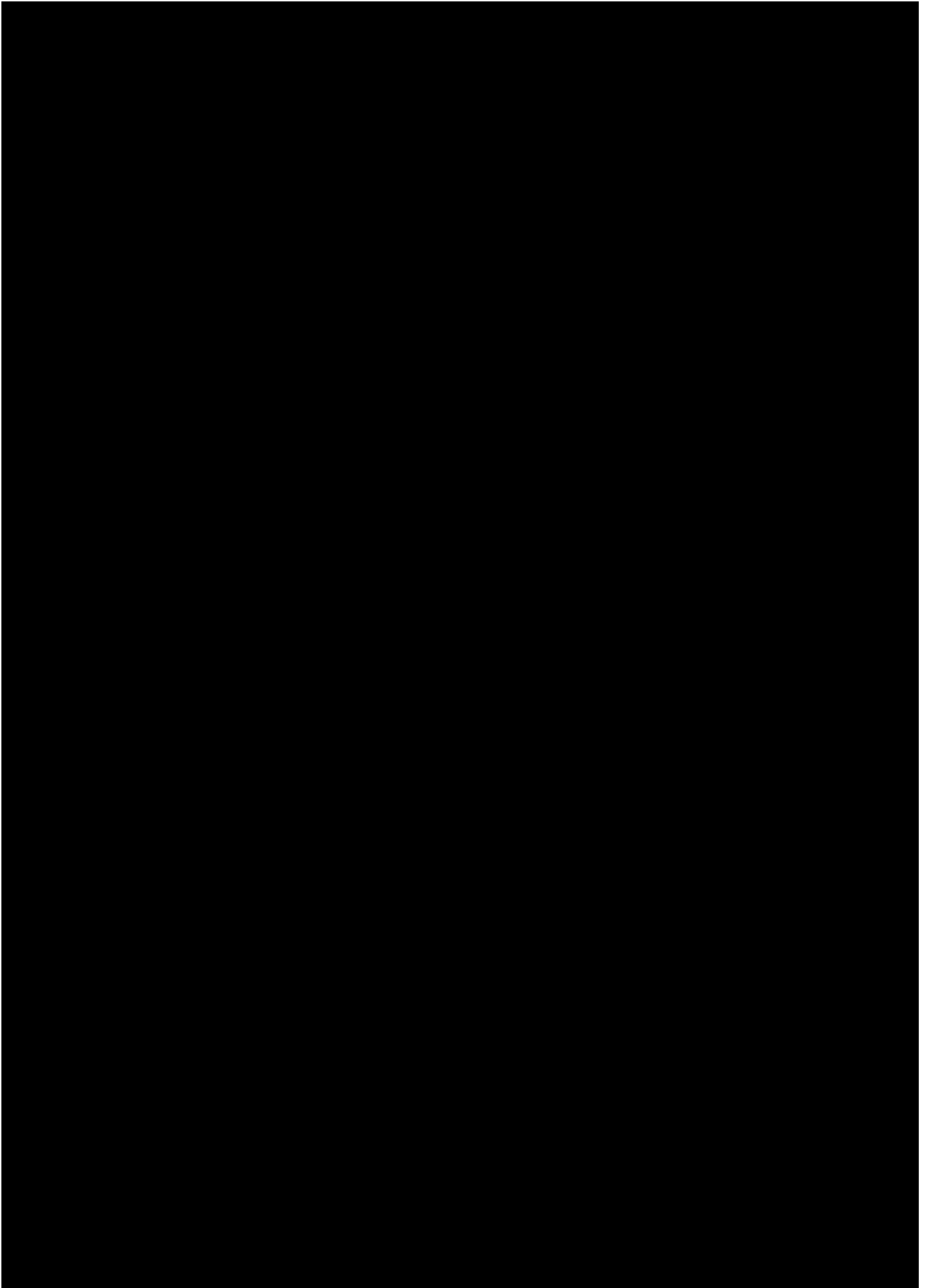

SALASSA PIDETTÄVÄ

JulkL (621/1999) 24.1 §:n 26 k
L (/) §:n k

5620/R/18726/23 Li1
Liite 6

117

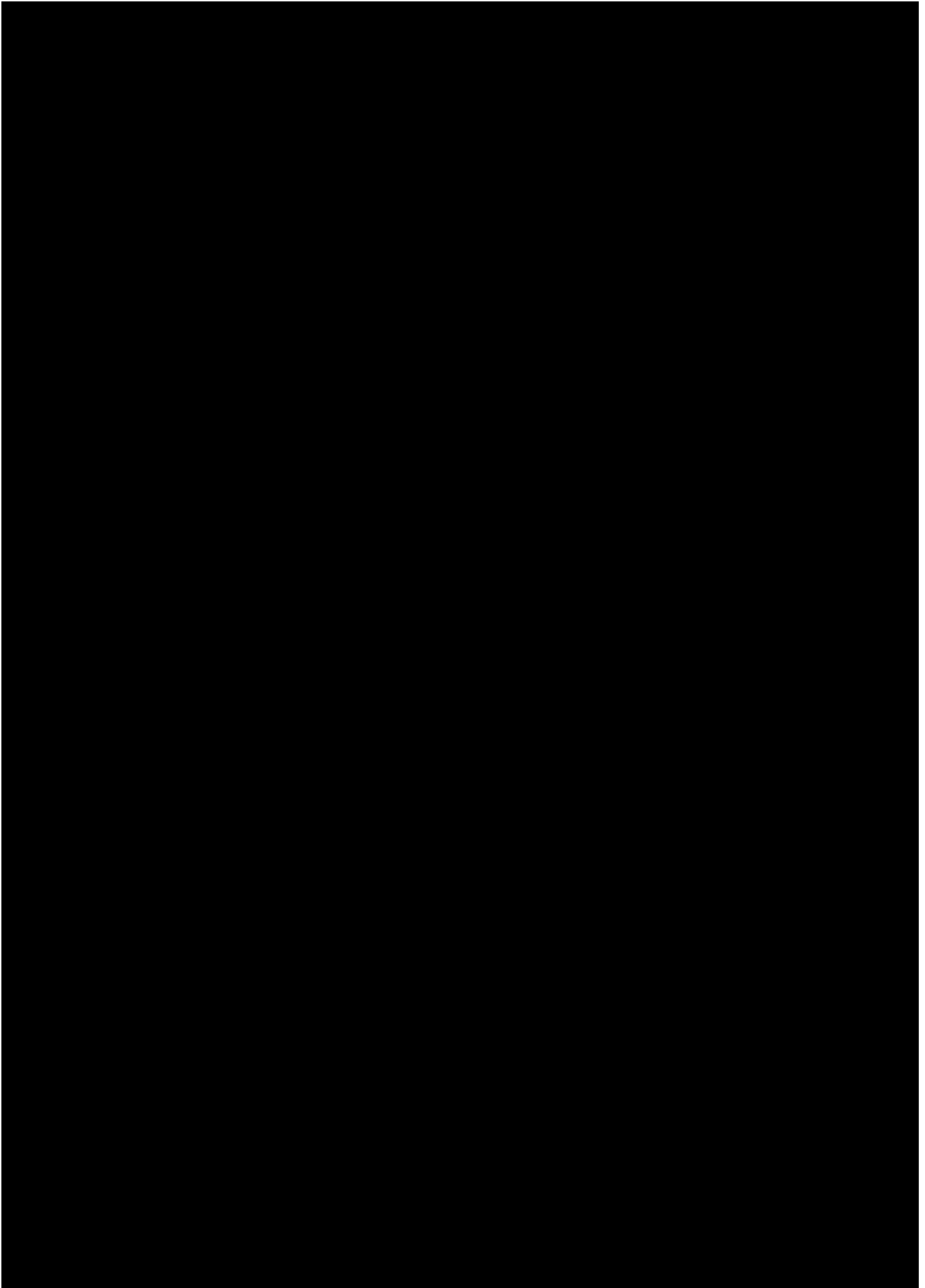

SALASSA PIDETTÄVÄ

JulkL (621/1999) 24.1 §:n 26 k
L (/) §:n k

5620/R/18726/23 Li1
Liite 6

118

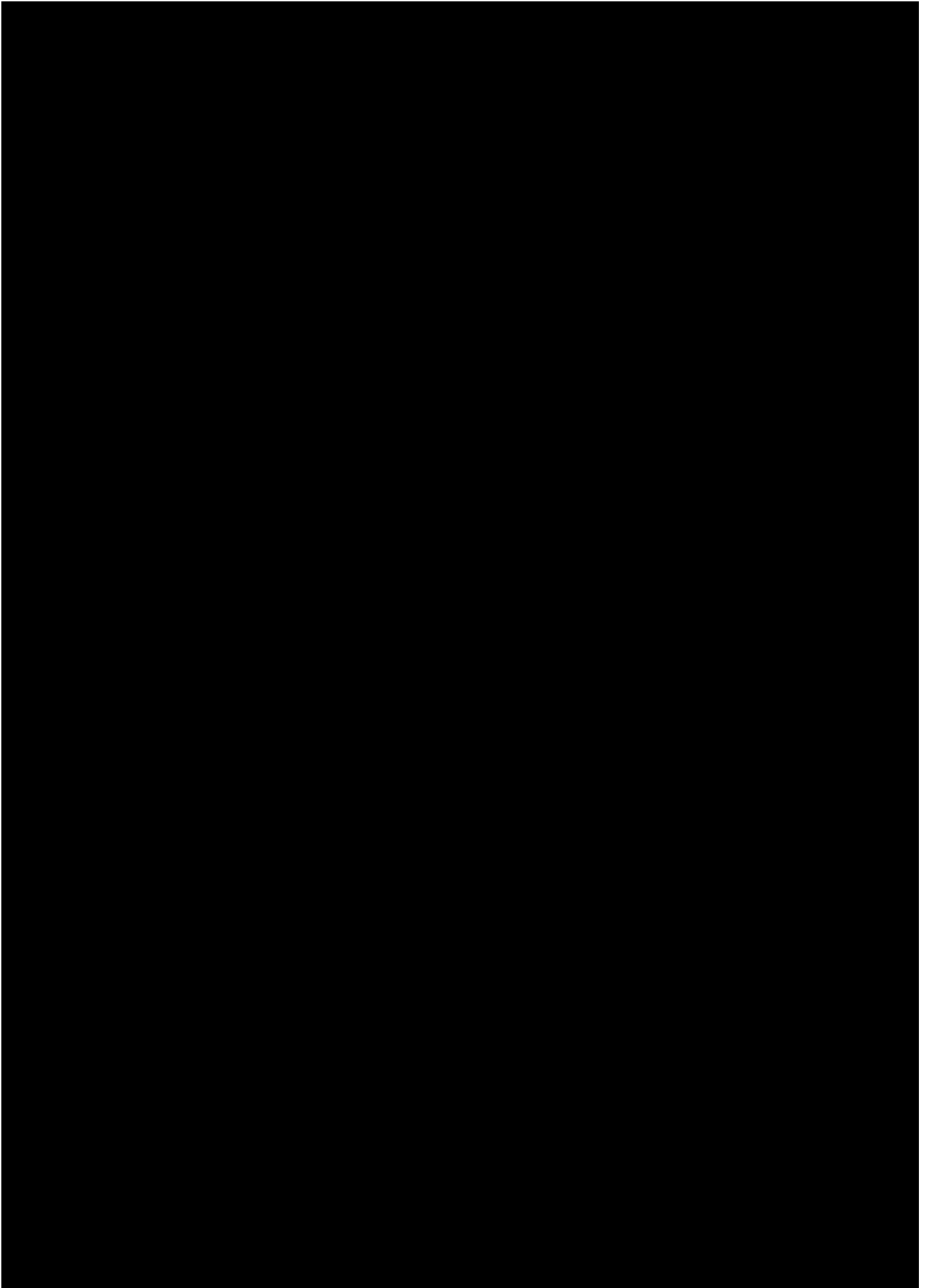

SALASSA PIDETTÄVÄ

5620/R/18726/23 Li1
Liite 6

JulkL (621/1999) 24.1 §:n 26 k
L (/) §:n k

119

5920_09120f9a-7c74-4d65-9f2c-4fb8c47c7c75

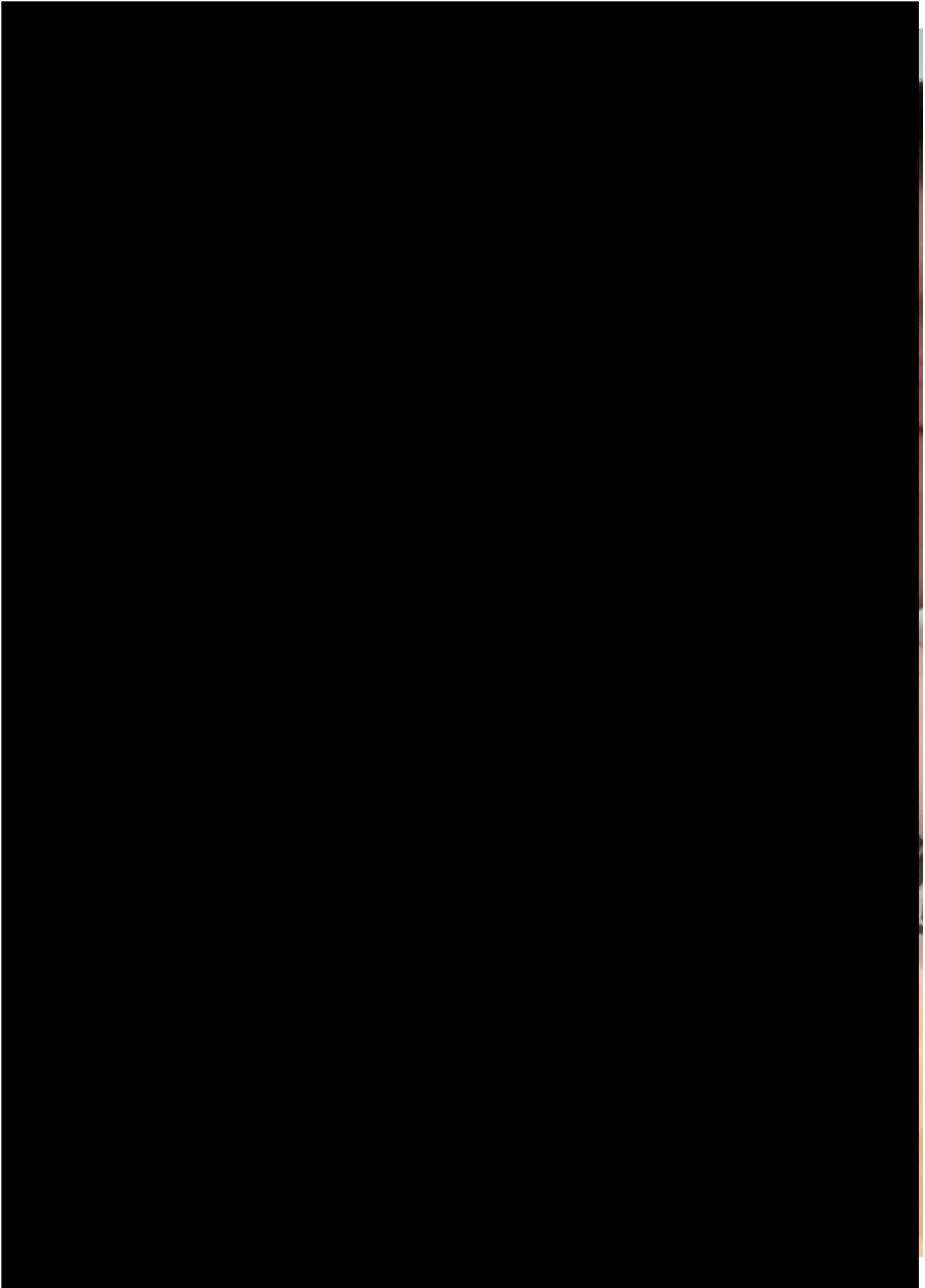

SALASSA PIDETTÄVÄ

5620/R/18726/23 Li1
Liite 6

JulkL (621/1999) 24.1 §:n 26 k
L (/) §:n k

120

6834_a/31b7e4-7eb5-4d0b-b751-312d5df5b547



SALASSA PIDETTÄVÄ

5620/R/18726/23 Li1
Liite 6

JulkL (621/1999) 24.1 §:n 26 k
L (/) §:n k

121

7201_3c8c6e3d-6bae-4ccb-919e-b39486884c95

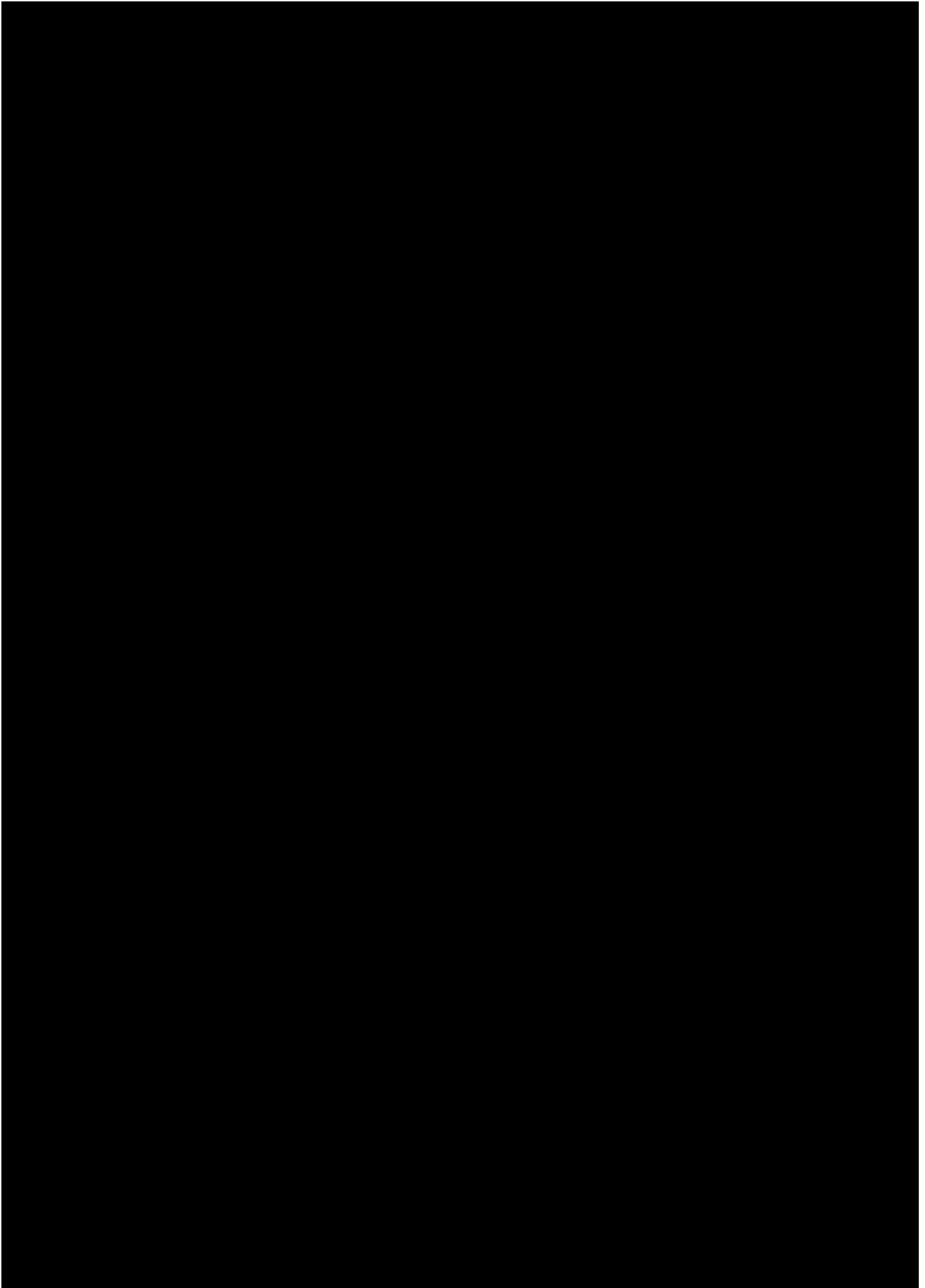

SALASSA PIDETTÄVÄ

5620/R/18726/23 Li1
Liite 6

JulkL (621/1999) 24.1 §:n 26 k
L (/) §:n k

122

7290_6381399d-aff-4009-b524-171a532cef11

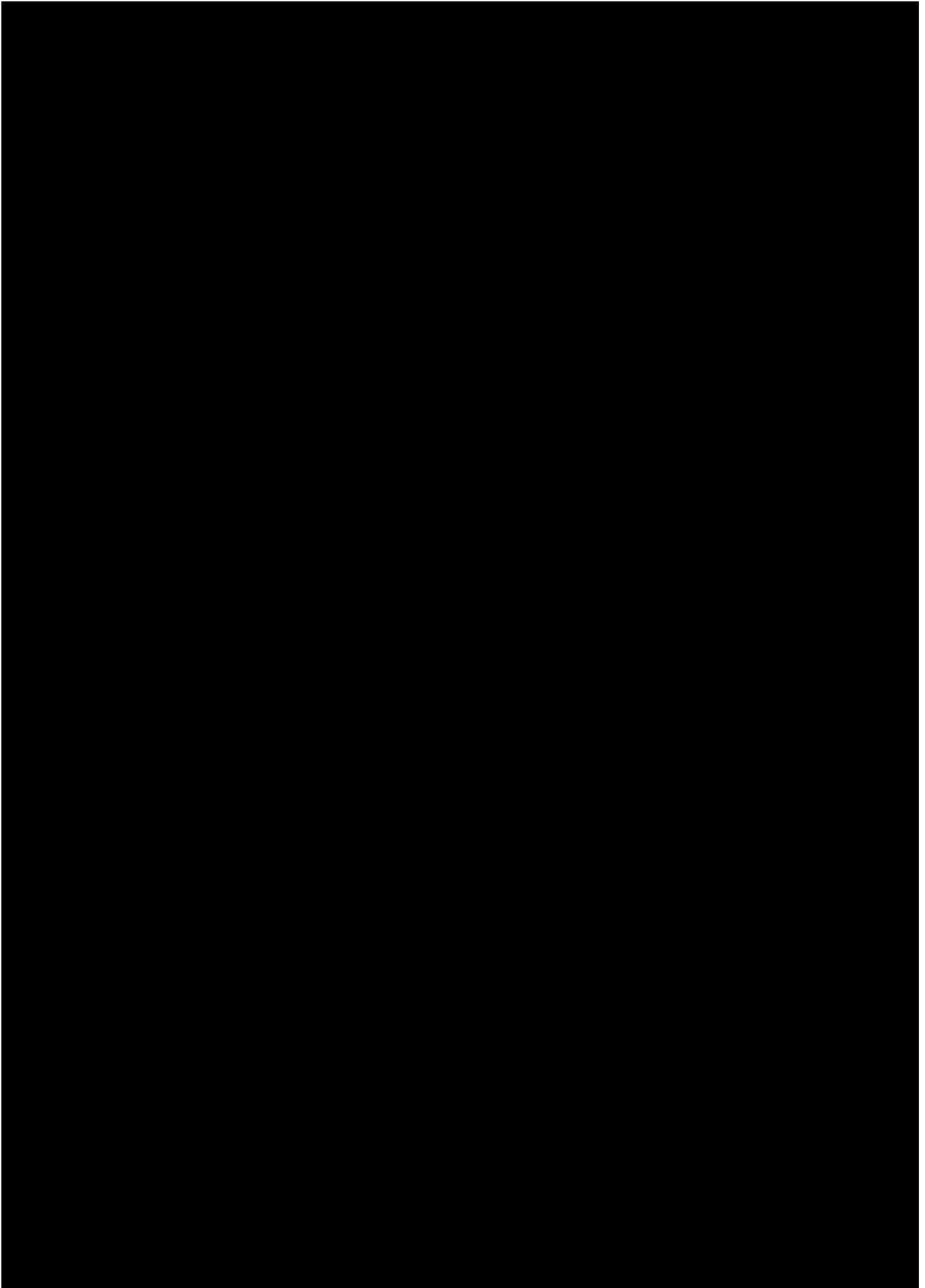

SALASSA PIDETTÄVÄ

5620/R/18726/23 Li1
Liite 6

JulkL (621/1999) 24.1 §:n 26 k
L (/) §:n k

123

7311_0e27c9ec-4139-4479-b48e-cd6003470ac0

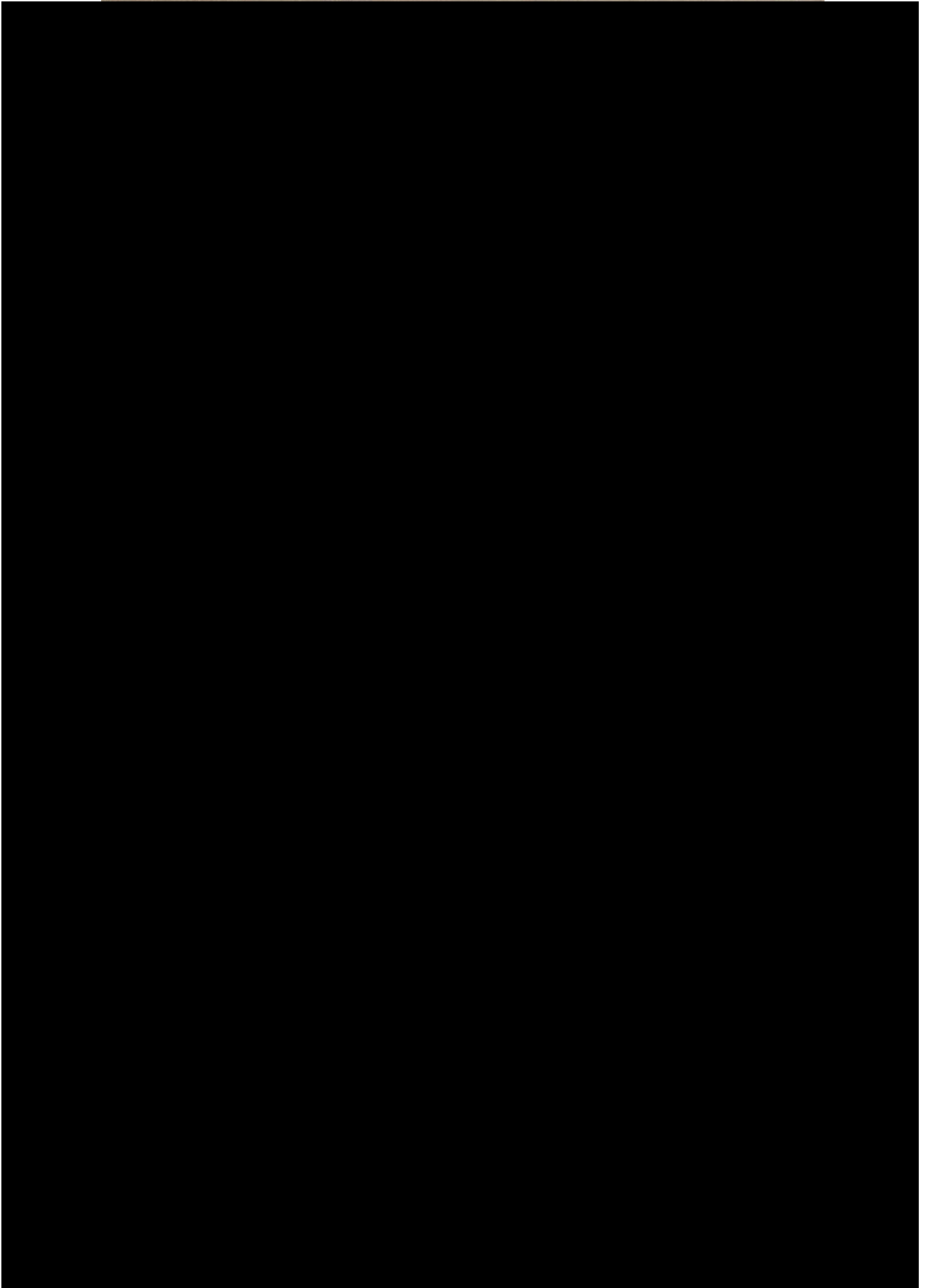

SALASSA PIDETTÄVÄ

JulkL (621/1999) 24.1 §:n 26 k
L (/) §:n k

5620/R/18726/23 Li1
Liite 6

124

7319_cd6d966a-7372-426f-8755-9fa7364ccb16



SALASSA PIDETTÄVÄ

JulkL (621/1999) 24.1 §:n 26 k
L (/) §:n k

5620/R/18726/23 Li1
Liite 6

125

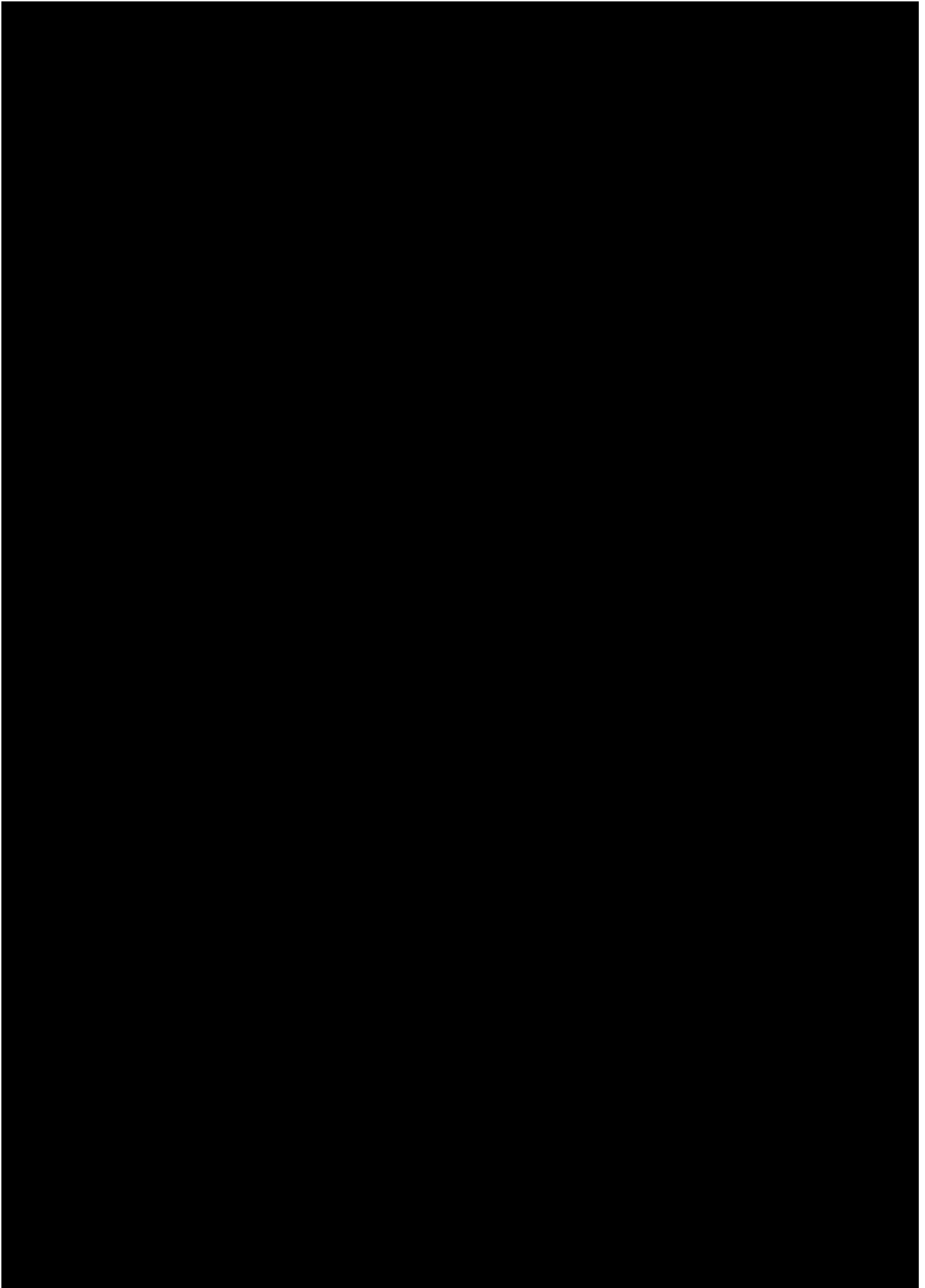

SALASSA PIDETTÄVÄ

JulkL (621/1999) 24.1 §:n 26 k
L (/) §:n k

5620/R/18726/23 Li1
Liite 6

126

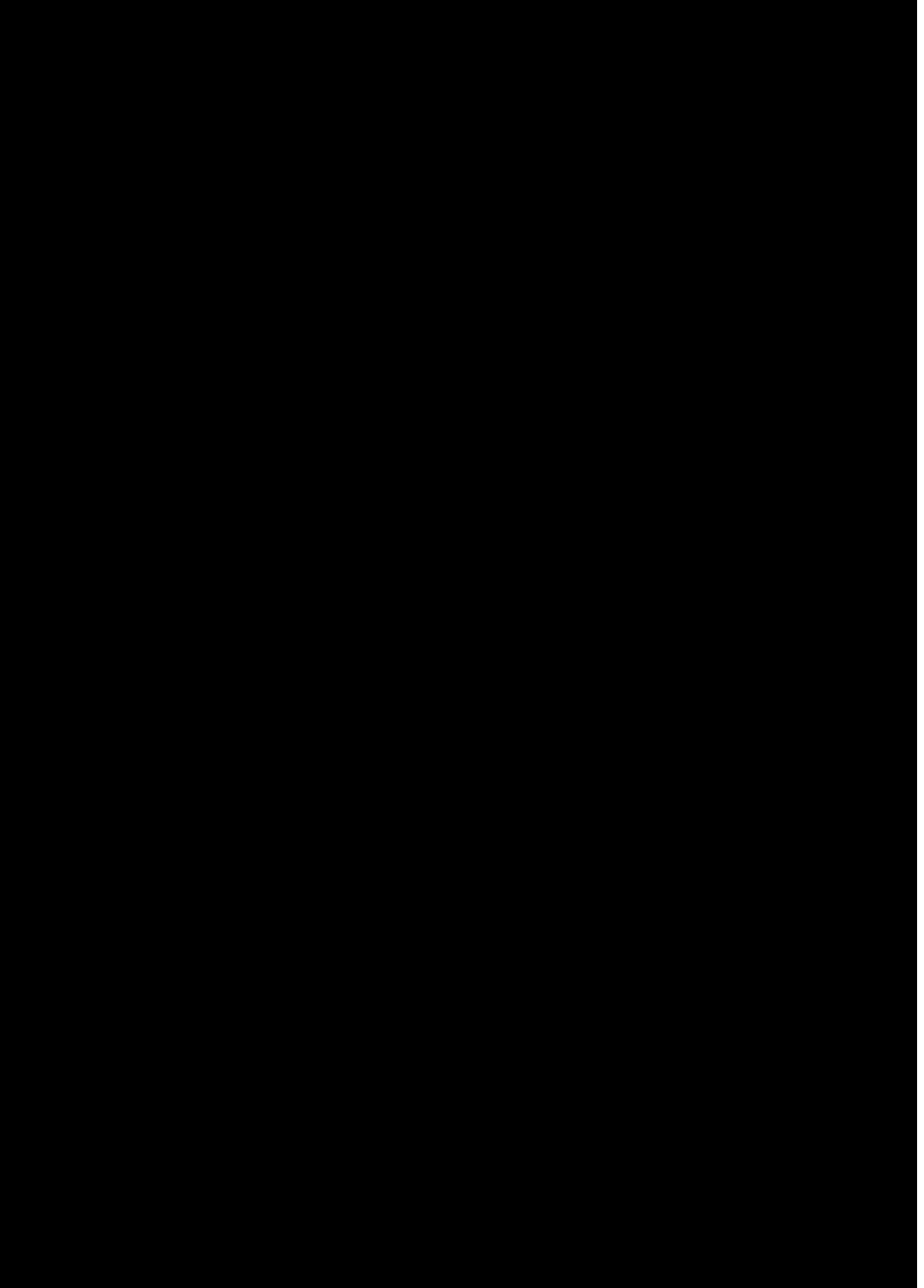

SALASSA PIDETTÄVÄ

JulkL (621/1999) 24.1 §:n 26 k
L (/) §:n k

5620/R/18726/23 Li1
Liite 6

127

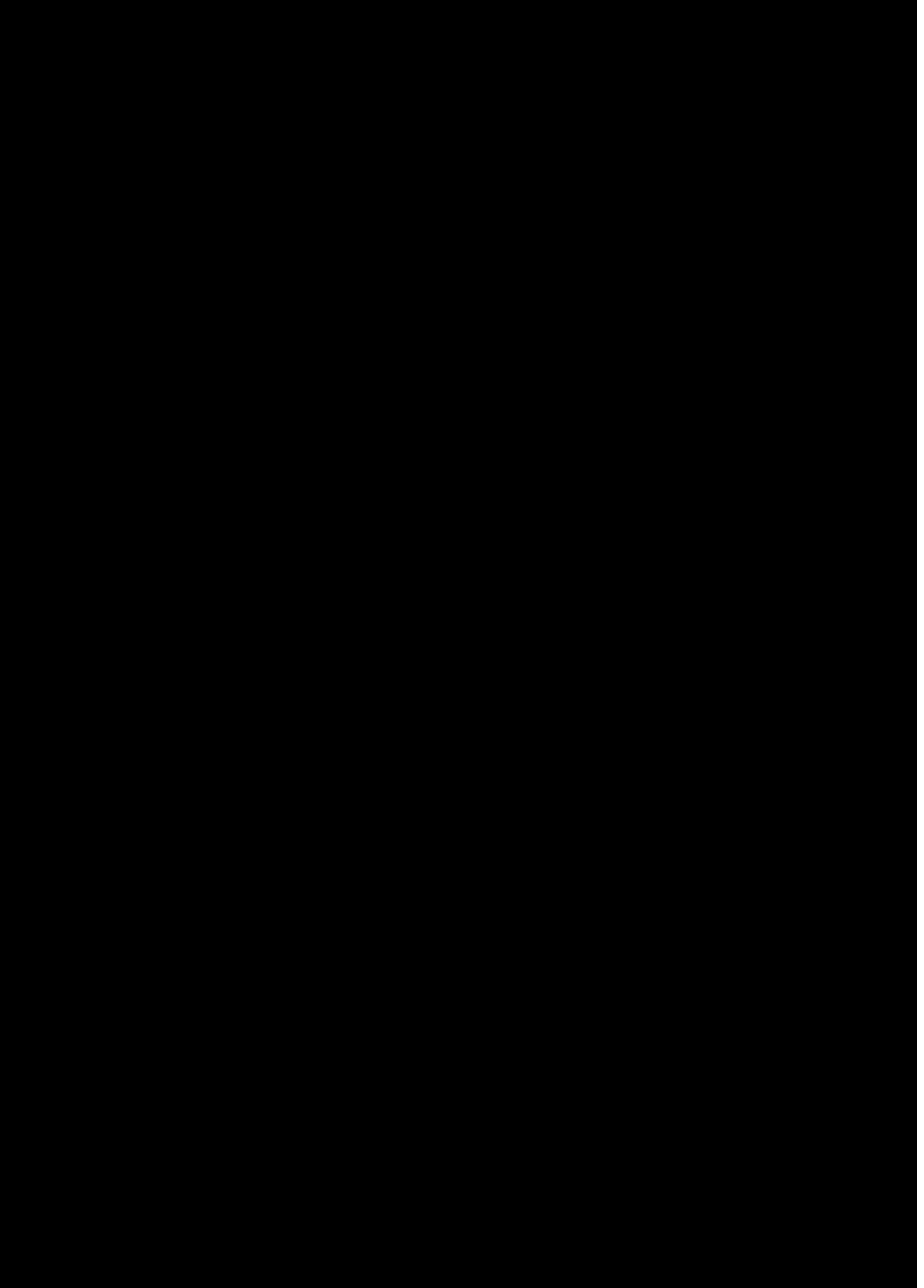

SALASSA PIDETTÄVÄ

JulkL (621/1999) 24.1 §:n 26 k
L (/) §:n k

5620/R/18726/23 Li1
Liite 6

128

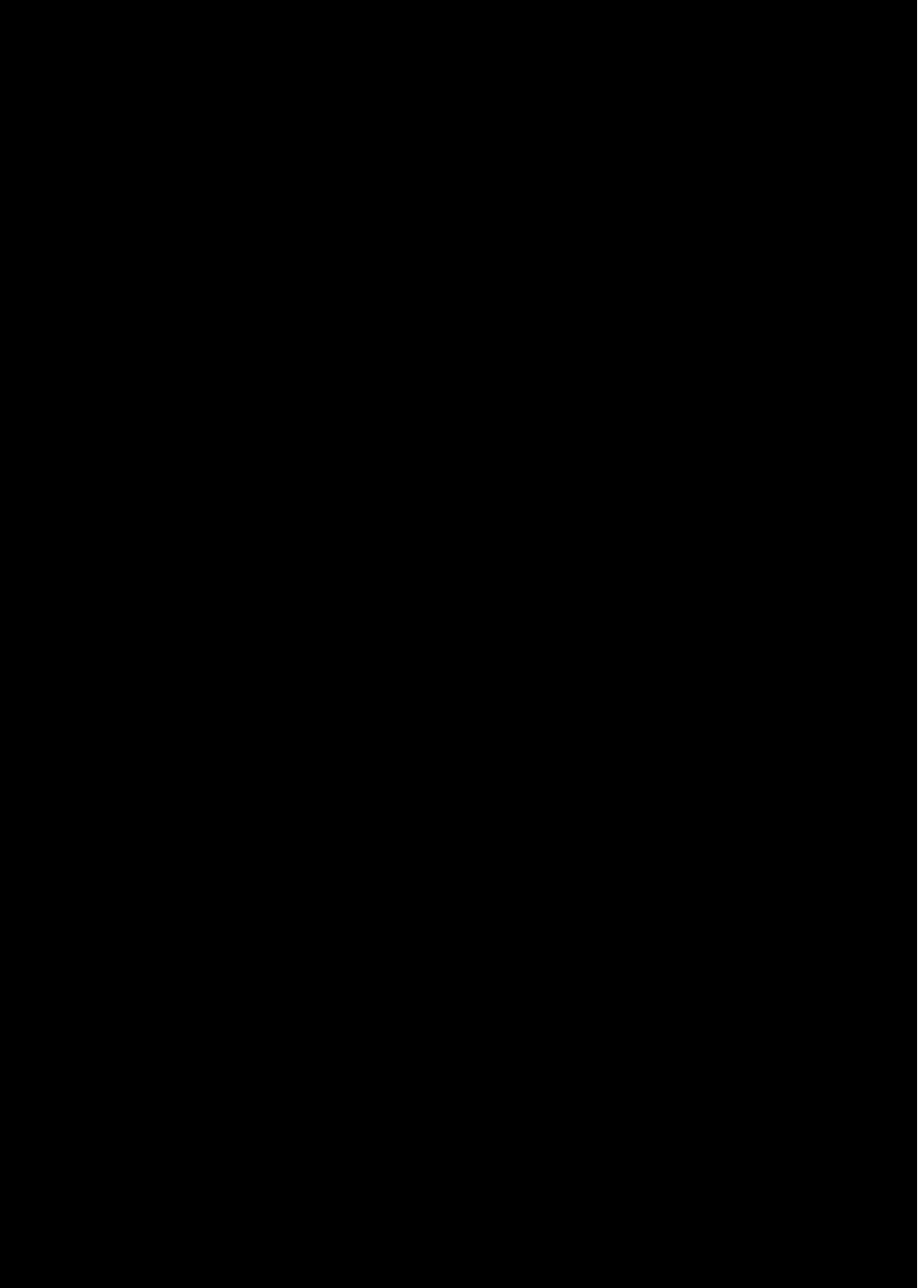

SALASSA PIDETTÄVÄ

JulkL (621/1999) 24.1 §:n 26 k
L (/) §:n k

5620/R/18726/23 Li1
Liite 6

129

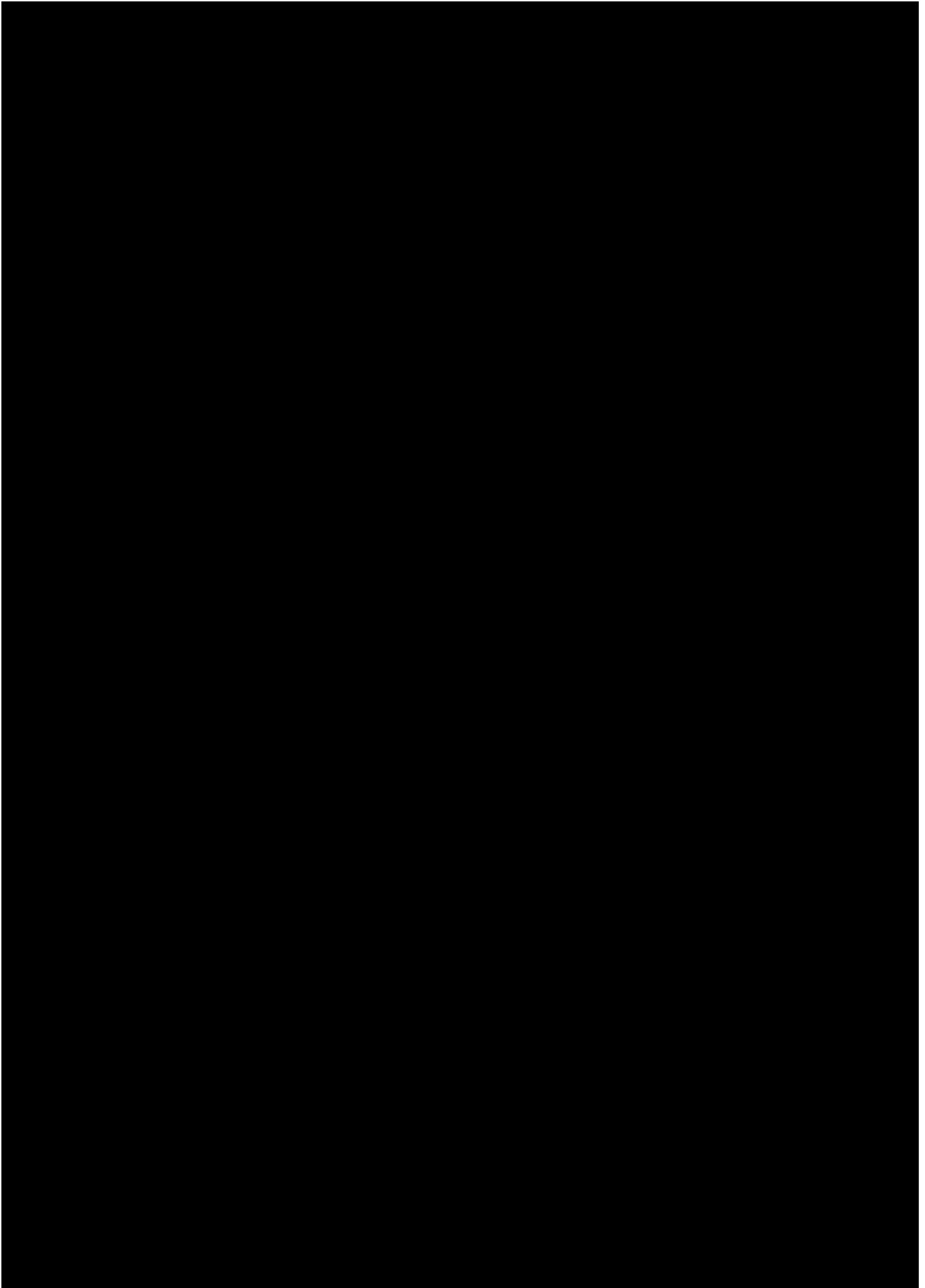

SALASSA PIDETTÄVÄ

JulkL (621/1999) 24.1 §:n 26 k
L (/) §:n k

5620/R/18726/23 Li1
Liite 6

130

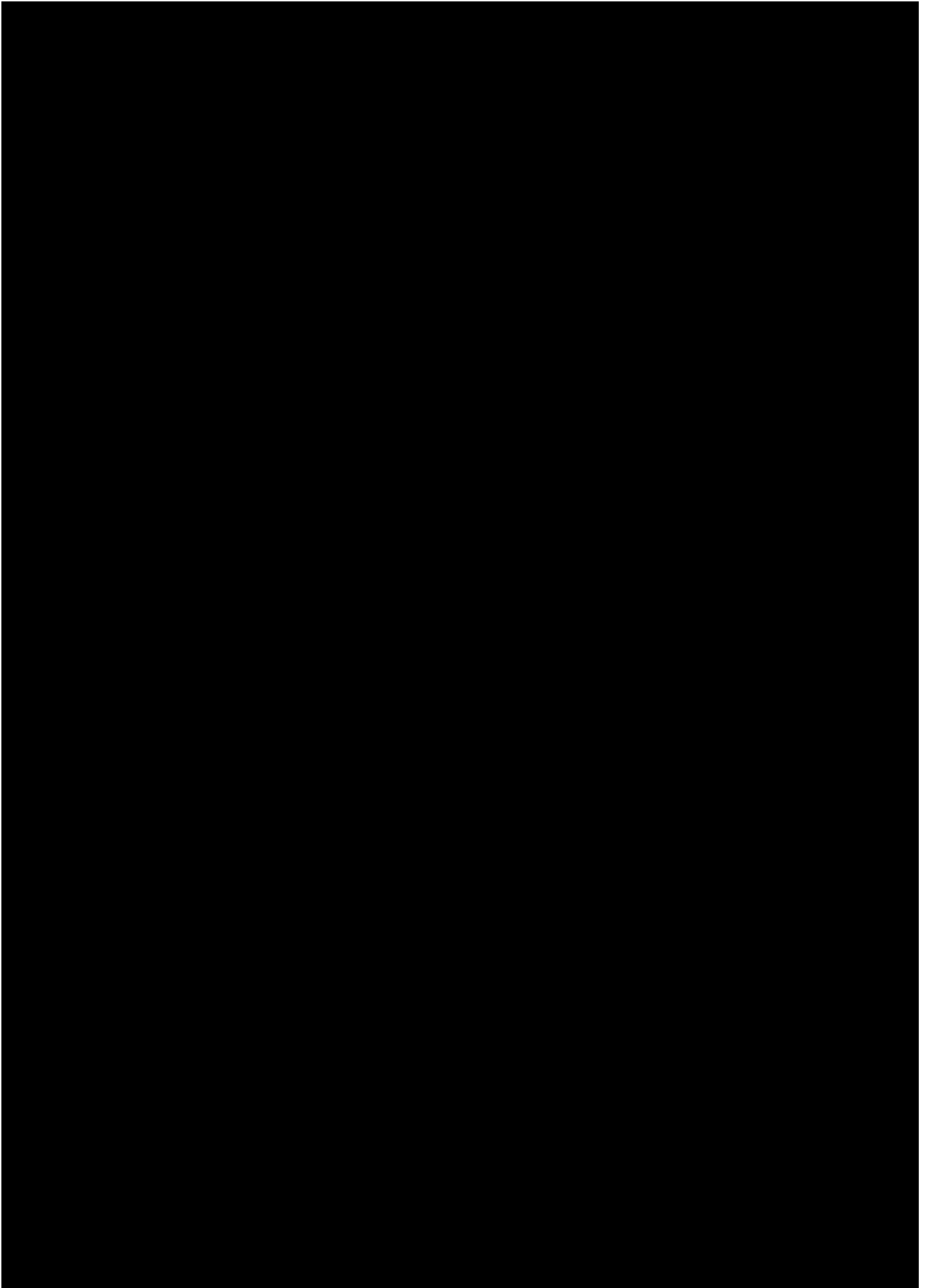

SALASSA PIDETTÄVÄ

JulkL (621/1999) 24.1 §:n 26 k
L (/) §:n k

5620/R/18726/23 Li1
Liite 6

131

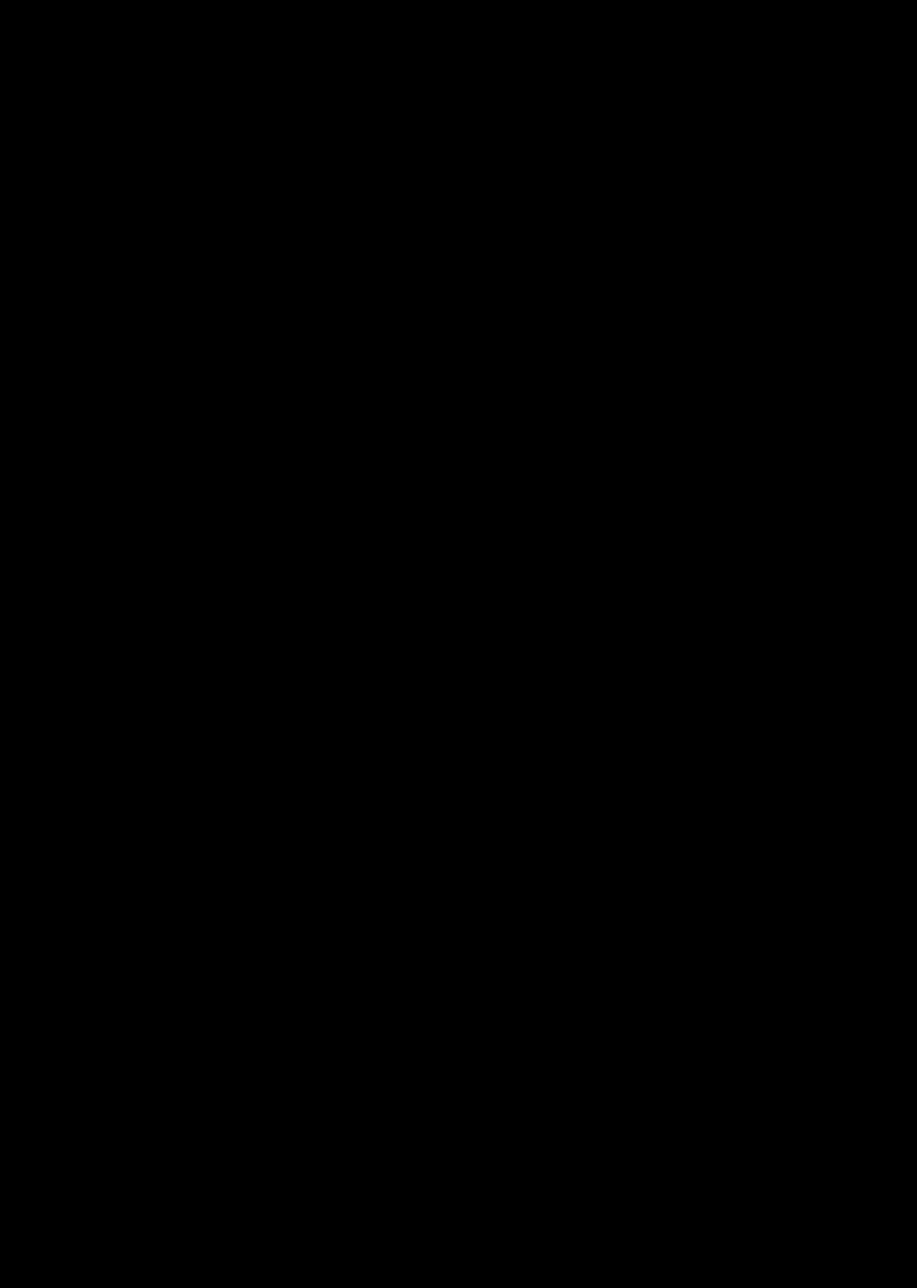

SALASSA PIDETTÄVÄ

JulkL (621/1999) 24.1 §:n 26 k
L (/) §:n k

5620/R/18726/23 Li1
Liite 6

132

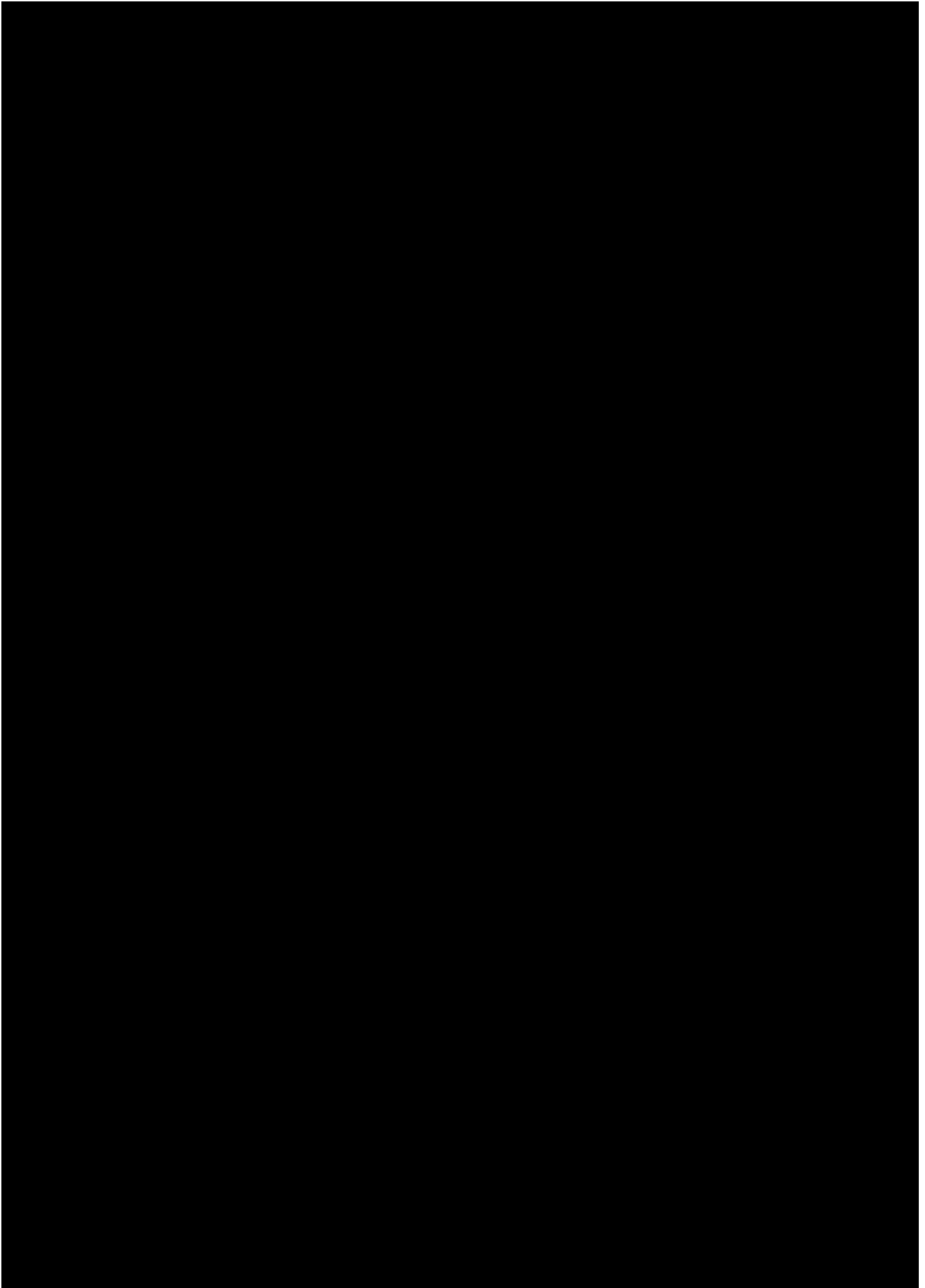

SALASSA PIDETTÄVÄ

5620/R/18726/23 Li1
Liite 6

JulkL (621/1999) 24.1 §:n 26 k
L (/) §:n k

133

902_b44490dc-8a91-42b1-8a28-d1d5e8f9ed7d



SALASSA PIDETTÄVÄ

5620/R/18726/23 Li1
Liite 6

JulkL (621/1999) 24.1 §:n 26 k
L (/) §:n k

134

904_503d2071-b848-4322-a498-86fb28a27f3b



SALASSA PIDETTÄVÄ

JulkL (621/1999) 24.1 §:n 26 k
L (/) §:n k

5620/R/18726/23 Li1
Liite 6

135

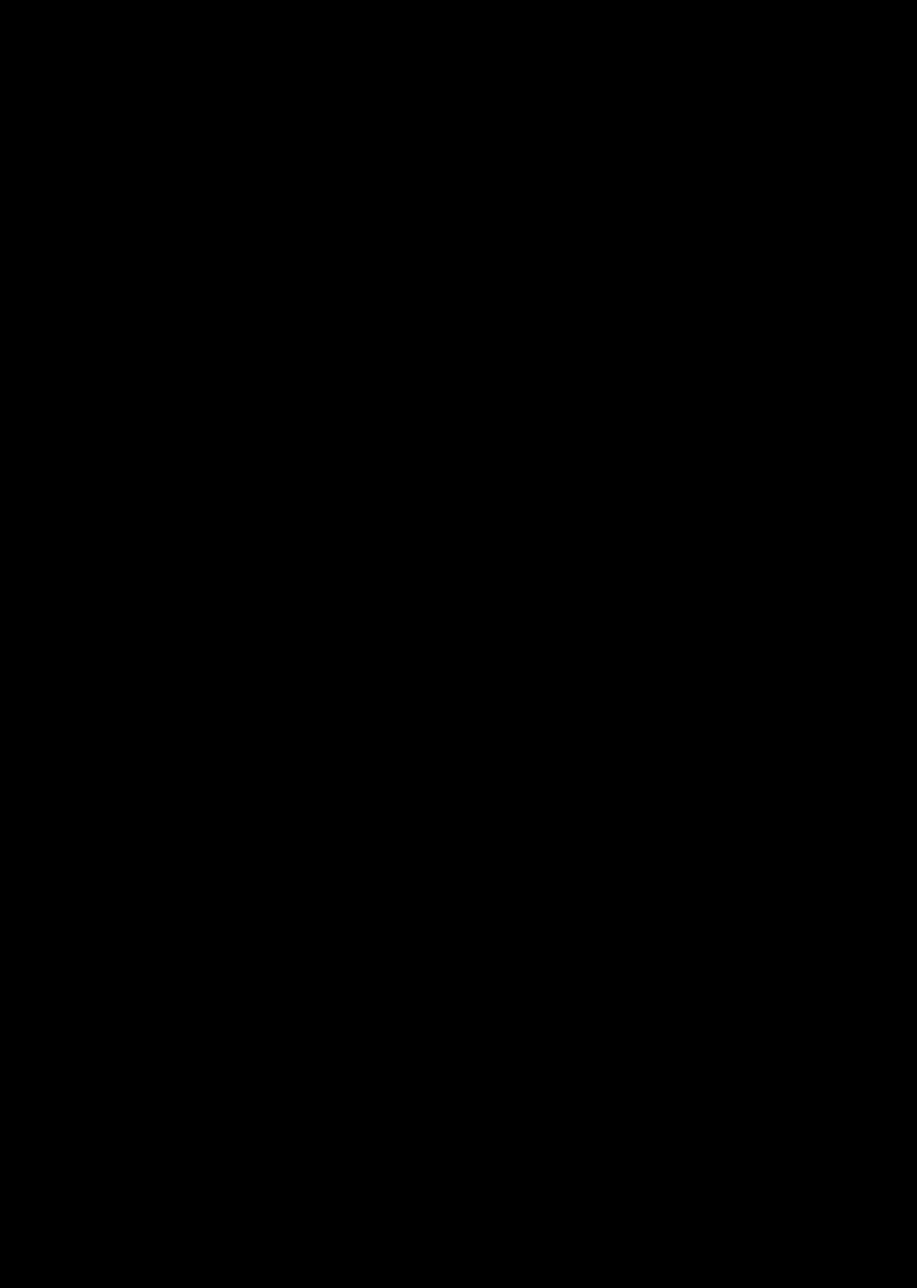

SALASSA PIDETTÄVÄ

JulkL (621/1999) 24.1 §:n 26 k
L (/) §:n k

5620/R/18726/23 Li1
Liite 6

136

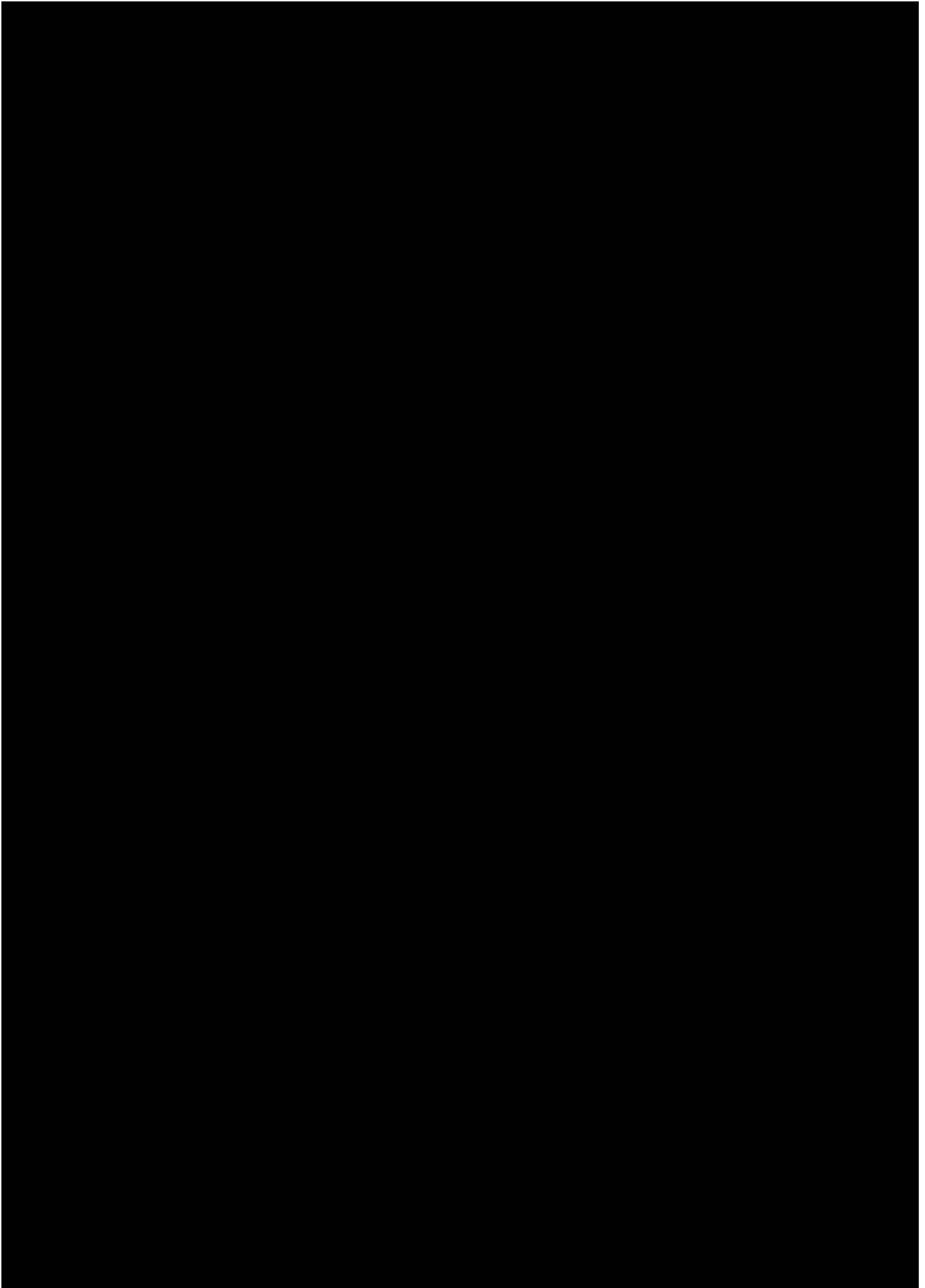

SALASSA PIDETTÄVÄ

JulkL (621/1999) 24.1 §:n 26 k
L (/) §:n k

5620/R/18726/23 Li1
Liite 6

137

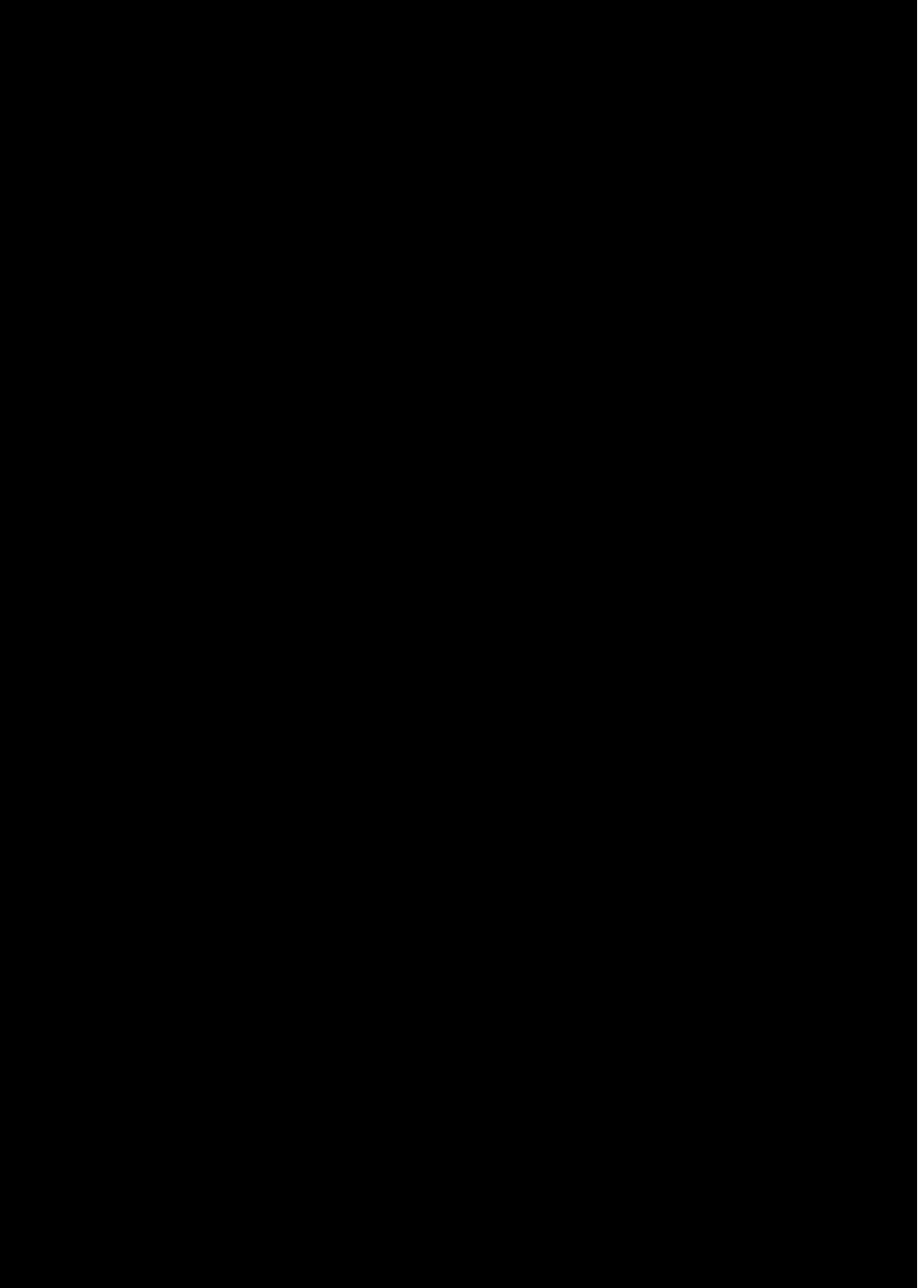

SALASSA PIDETTÄVÄ

JulkL (621/1999) 24.1 §:n 26 k
L (/) §:n k

5620/R/18726/23 Li1
Liite 6

138



SALASSA PIDETTÄVÄ

JulkL (621/1999) 24.1 §:n 26 k
L (/) §:n k

5620/R/18726/23 Li1
Liite 6

139

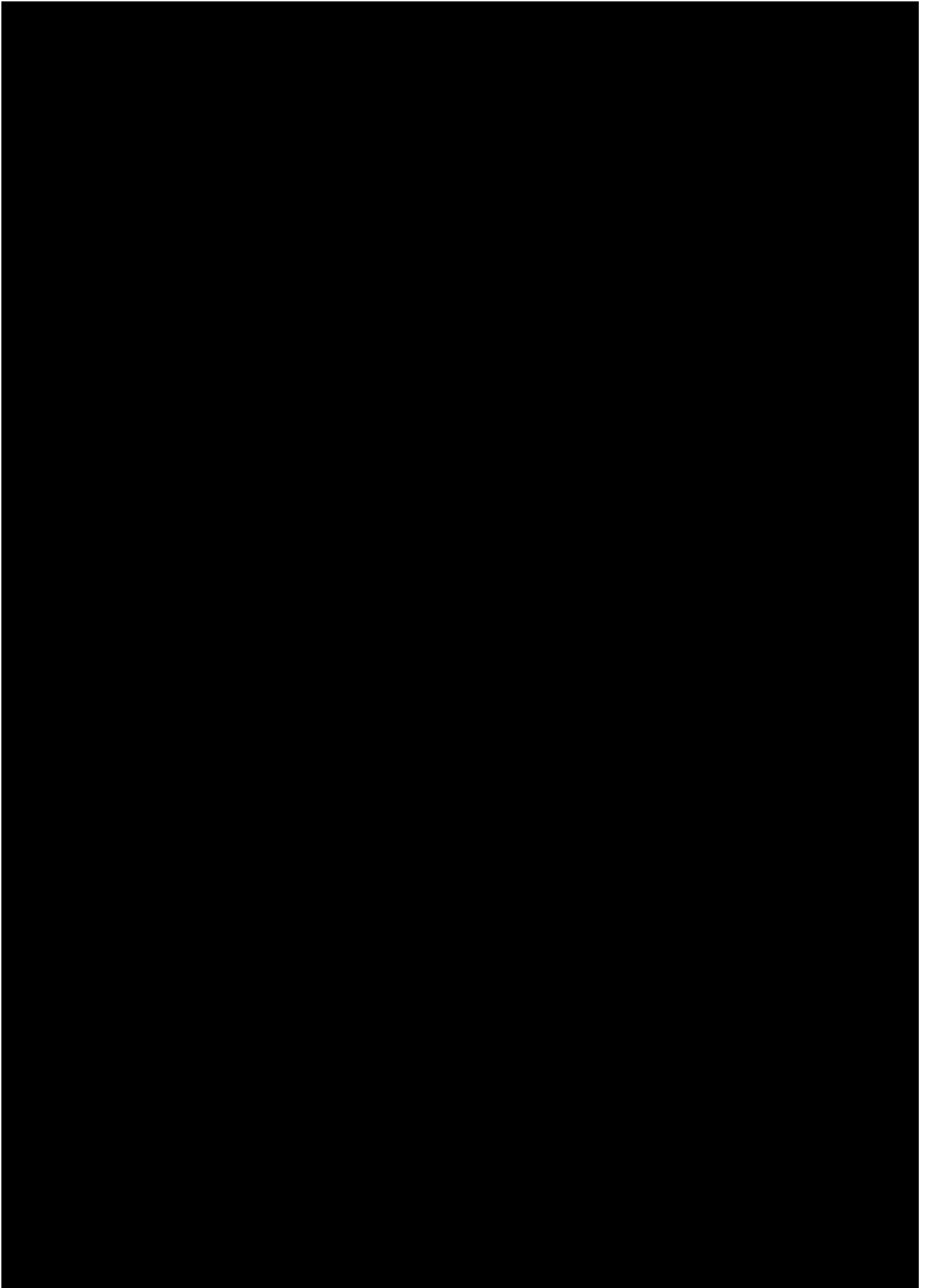

SALASSA PIDETTÄVÄ

JulkL (621/1999) 24.1 §:n 26 k
L (/) §:n k

5620/R/18726/23 Li1
Liite 6

140

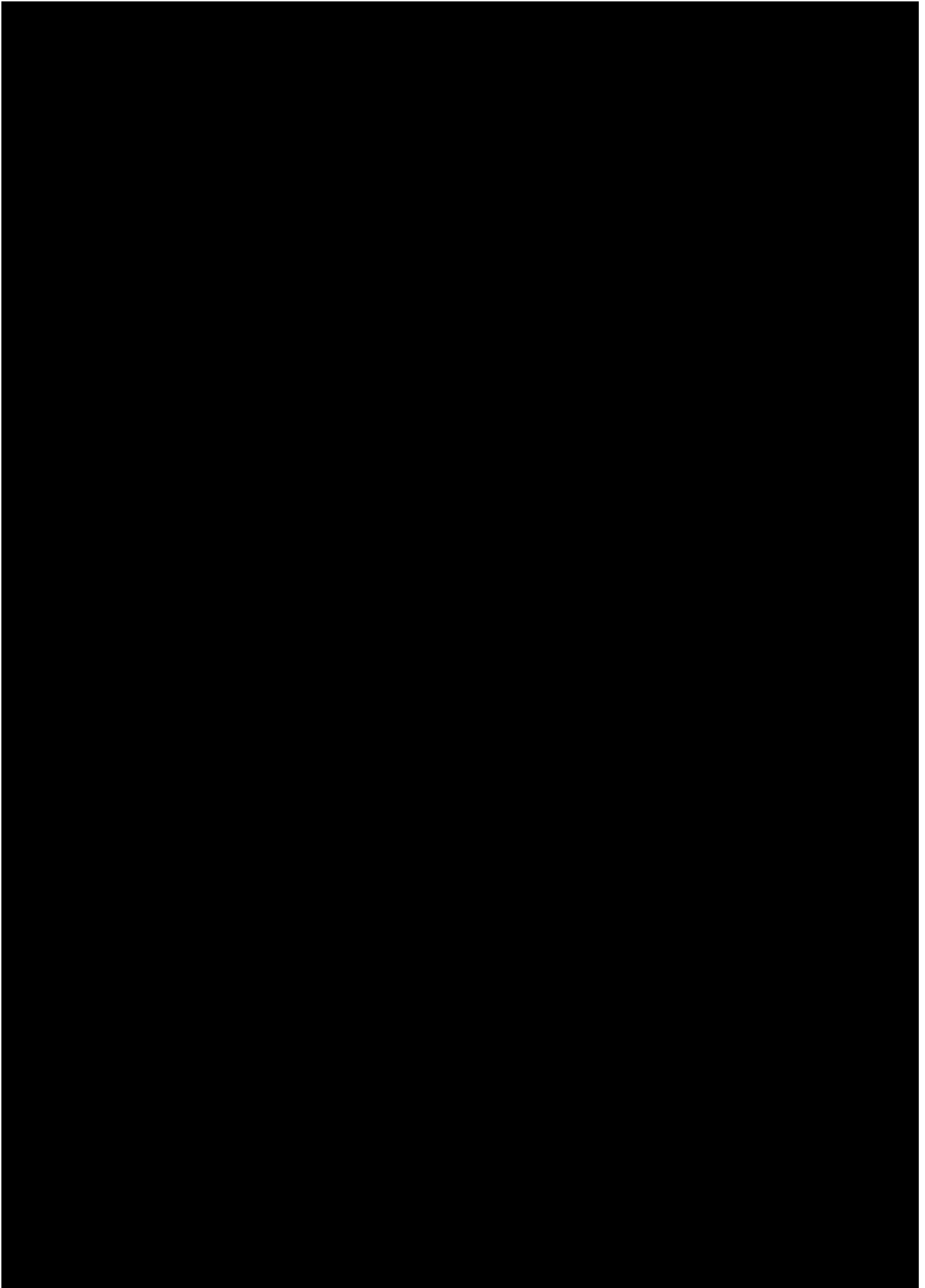

SALASSA PIDETTÄVÄ

JulkL (621/1999) 24.1 §:n 26 k
L (/) §:n k

5620/R/18726/23 Li1
Liite 6

141



SALASSA PIDETTÄVÄ

JulkL (621/1999) 24.1 §:n 26 k
L (/) §:n k

5620/R/18726/23 Li1
Liite 6

142

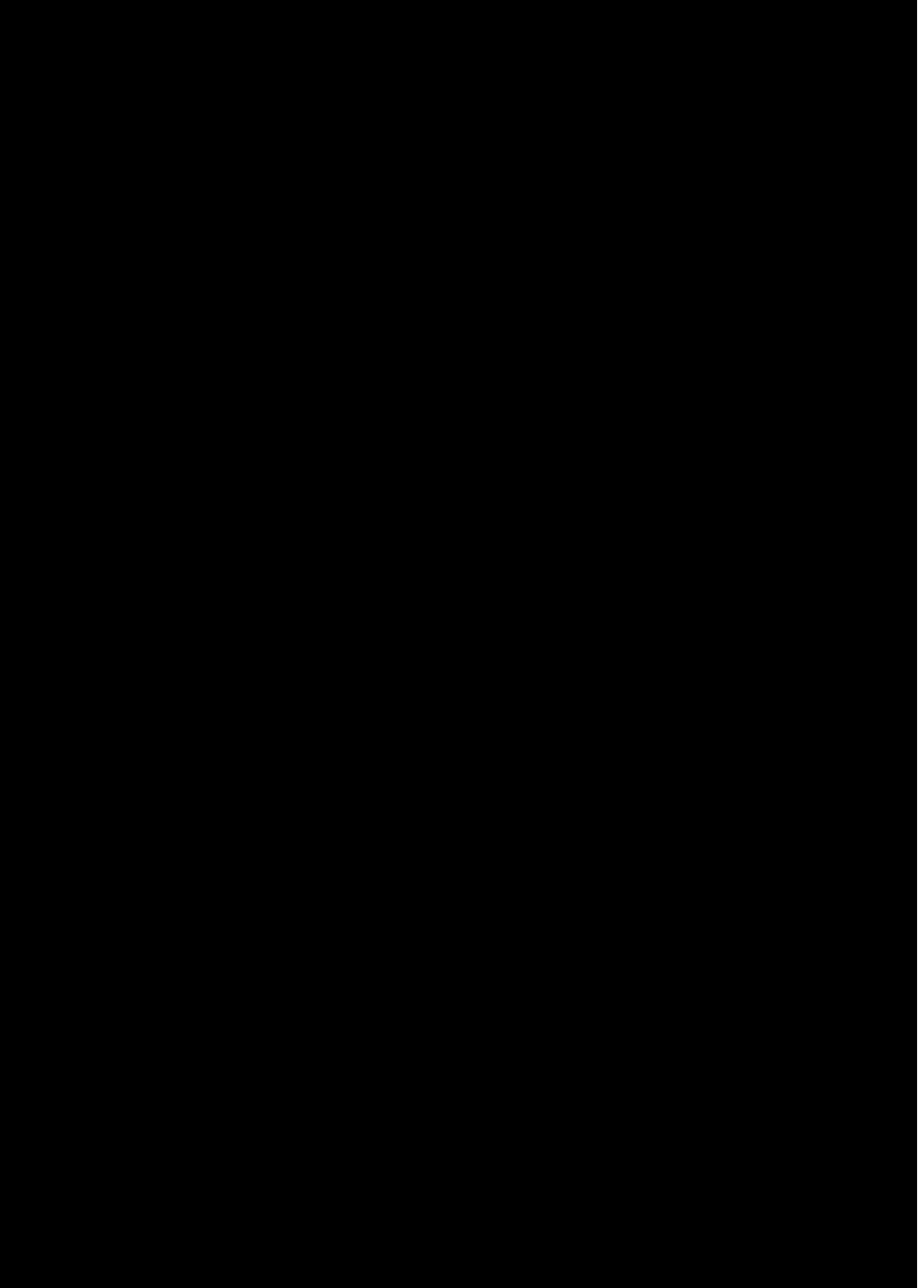

SALASSA PIDETTÄVÄ

JulkL (621/1999) 24.1 §:n 26 k
L (/) §:n k

5620/R/18726/23 Li1
Liite 6

143



SALASSA PIDETTÄVÄ

JulkL (621/1999) 24.1 §:n 26 k
L (/) §:n k

5620/R/18726/23 Li1
Liite 6

144

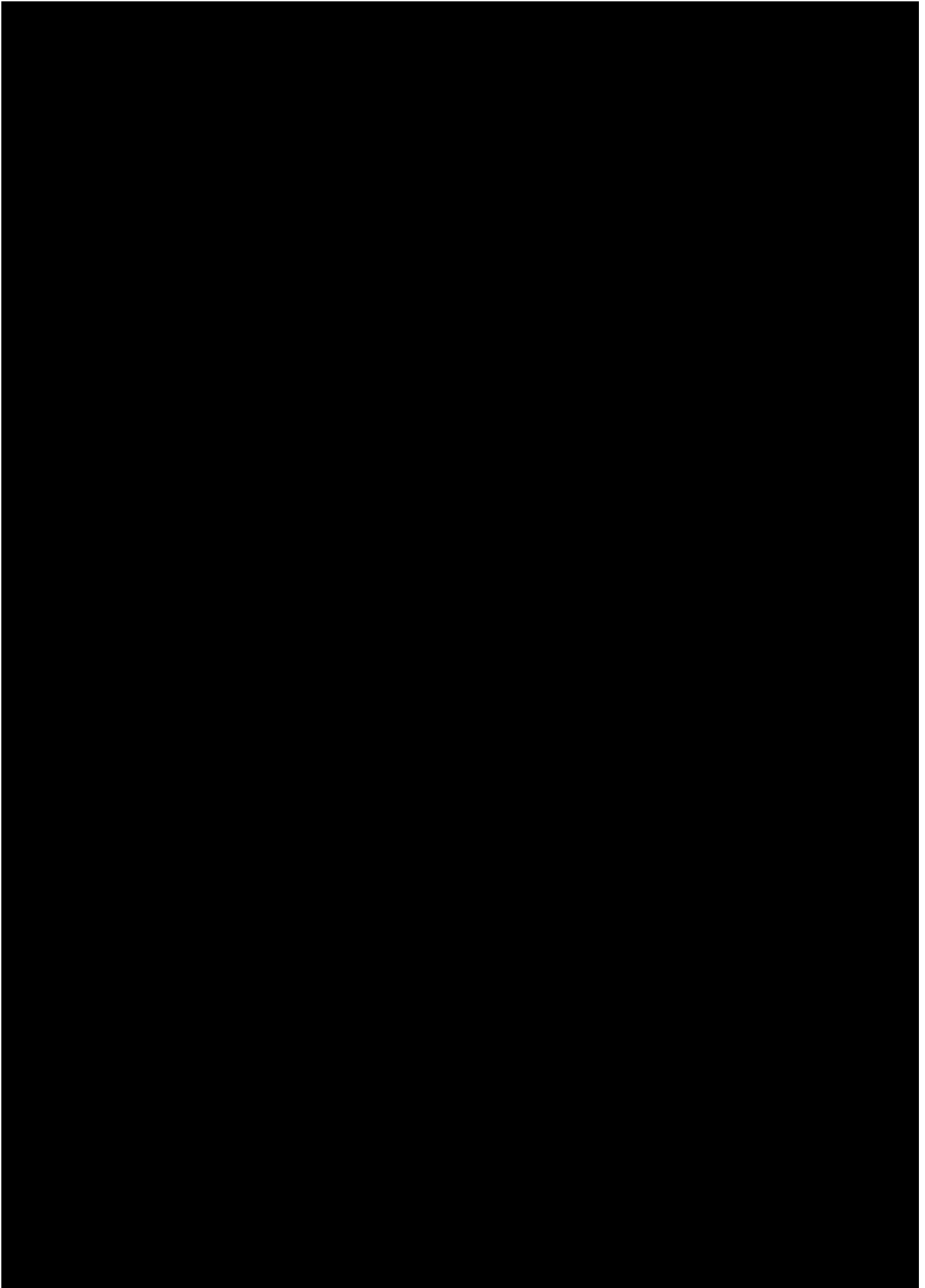

SALASSA PIDETTÄVÄ

JulkL (621/1999) 24.1 §:n 26 k
L (/) §:n k

5620/R/18726/23 Li1
Liite 6

145

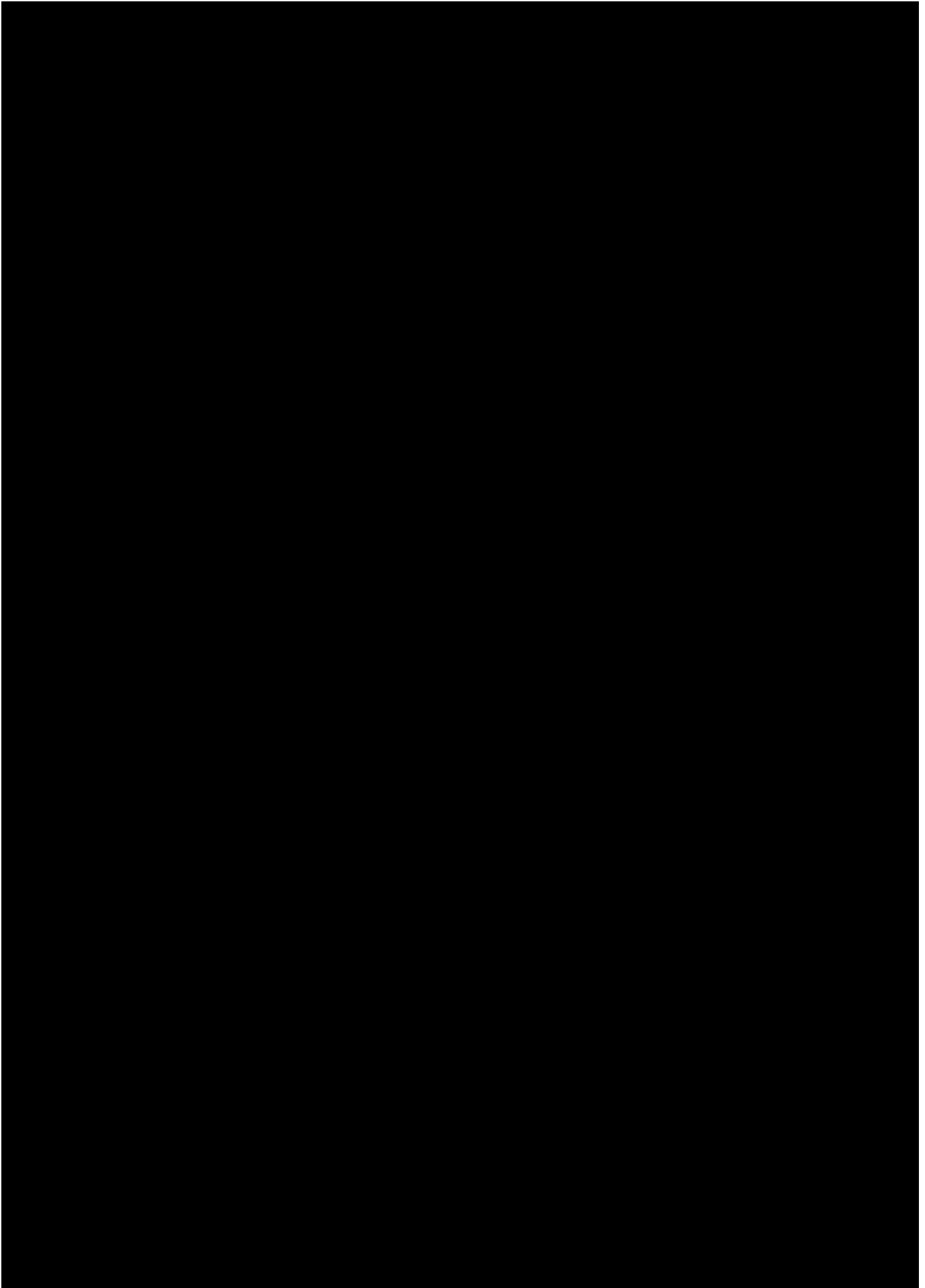

SALASSA PIDETTÄVÄ

JulkL (621/1999) 24.1 §:n 26 k
L (/) §:n k

5620/R/18726/23 Li1
Liite 6

146

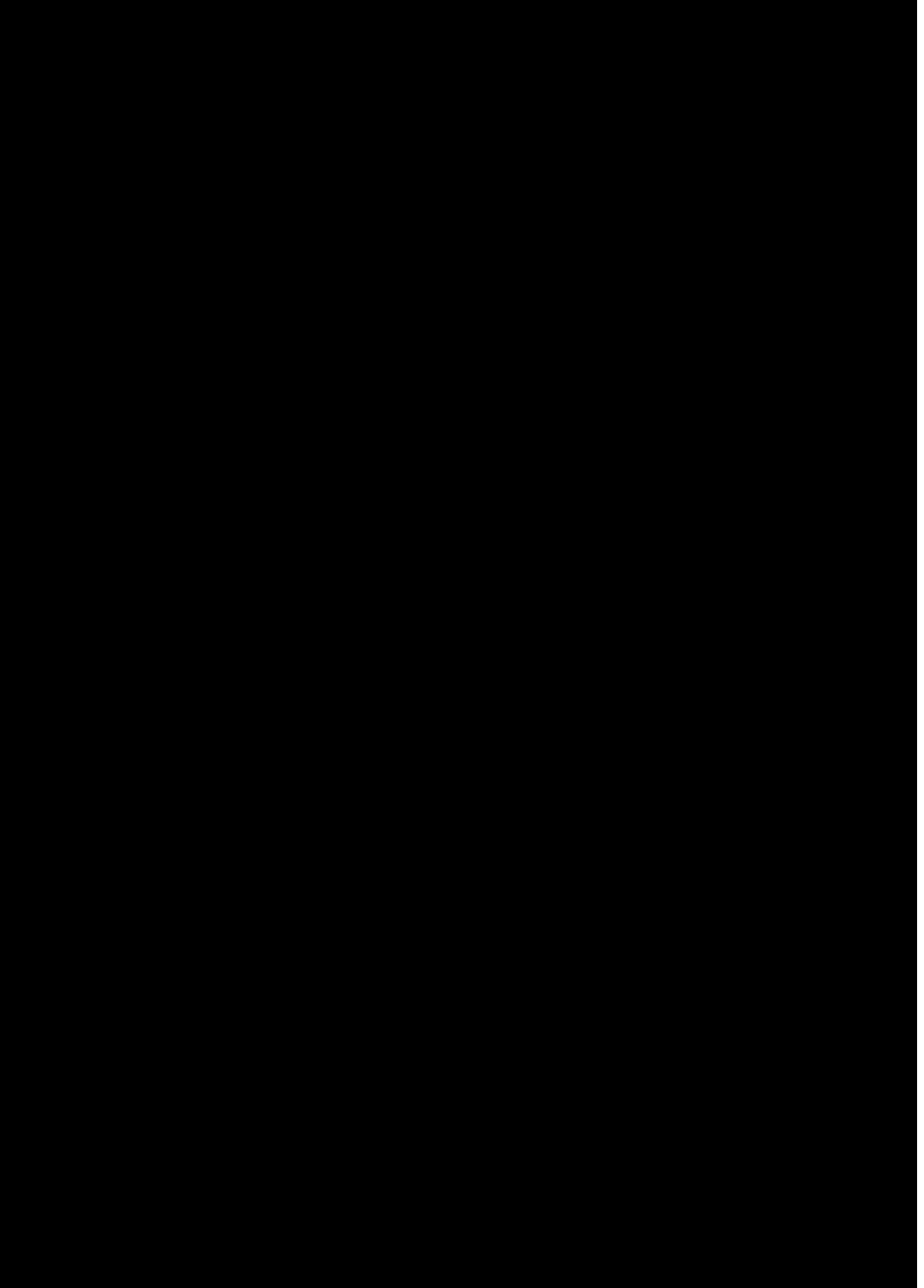

SALASSA PIDETTÄVÄ

JulkL (621/1999) 24.1 §:n 26 k
L (/) §:n k

5620/R/18726/23 Li1
Liite 6

147



SALASSA PIDETTÄVÄ

JulkL (621/1999) 24.1 §:n 26 k
L (/) §:n k

5620/R/18726/23 Li1
Liite 6

148

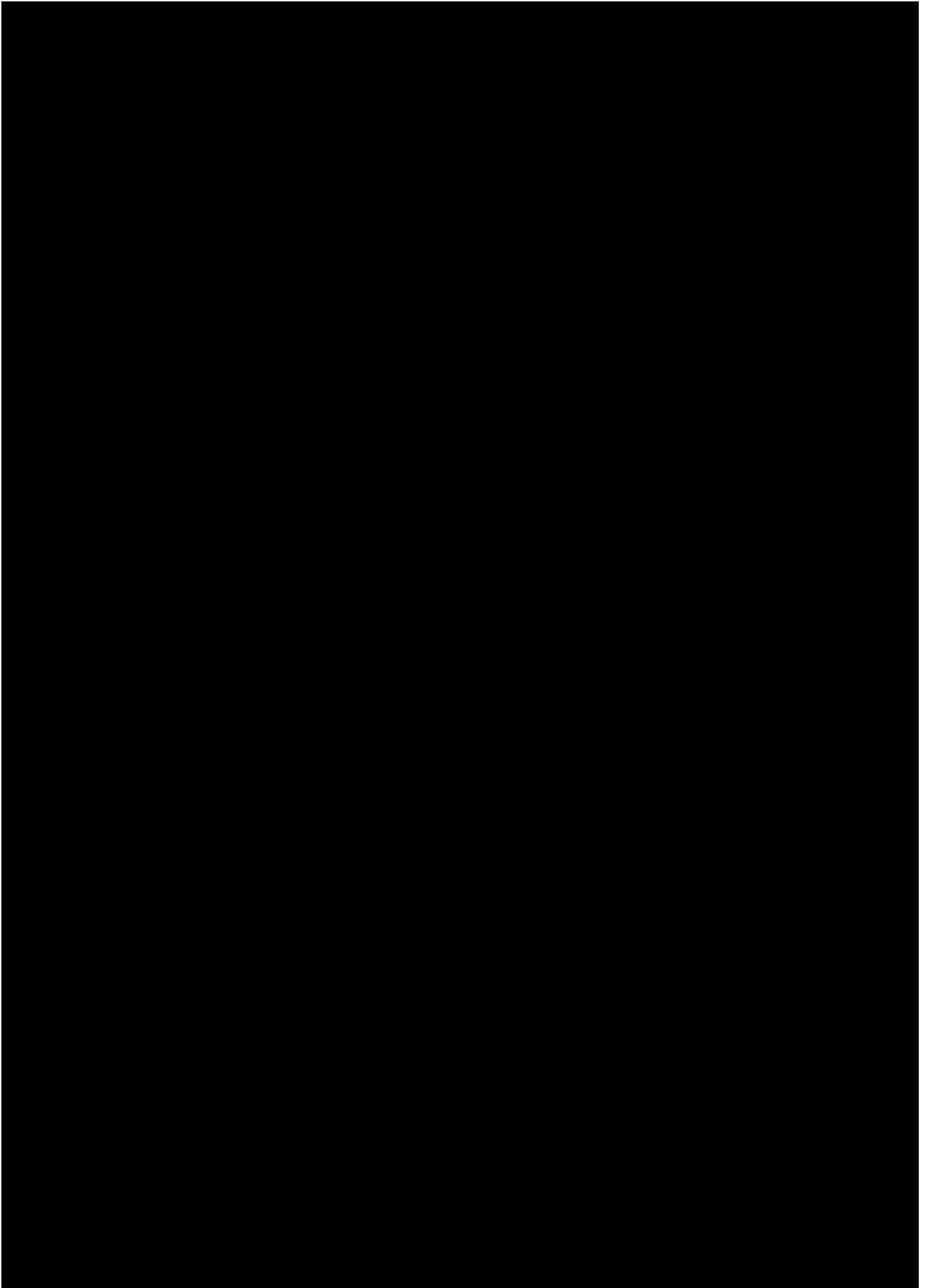

SALASSA PIDETTÄVÄ

JulkL (621/1999) 24.1 §:n 26 k
L (/) §:n k

5620/R/18726/23 Li1
Liite 6

149

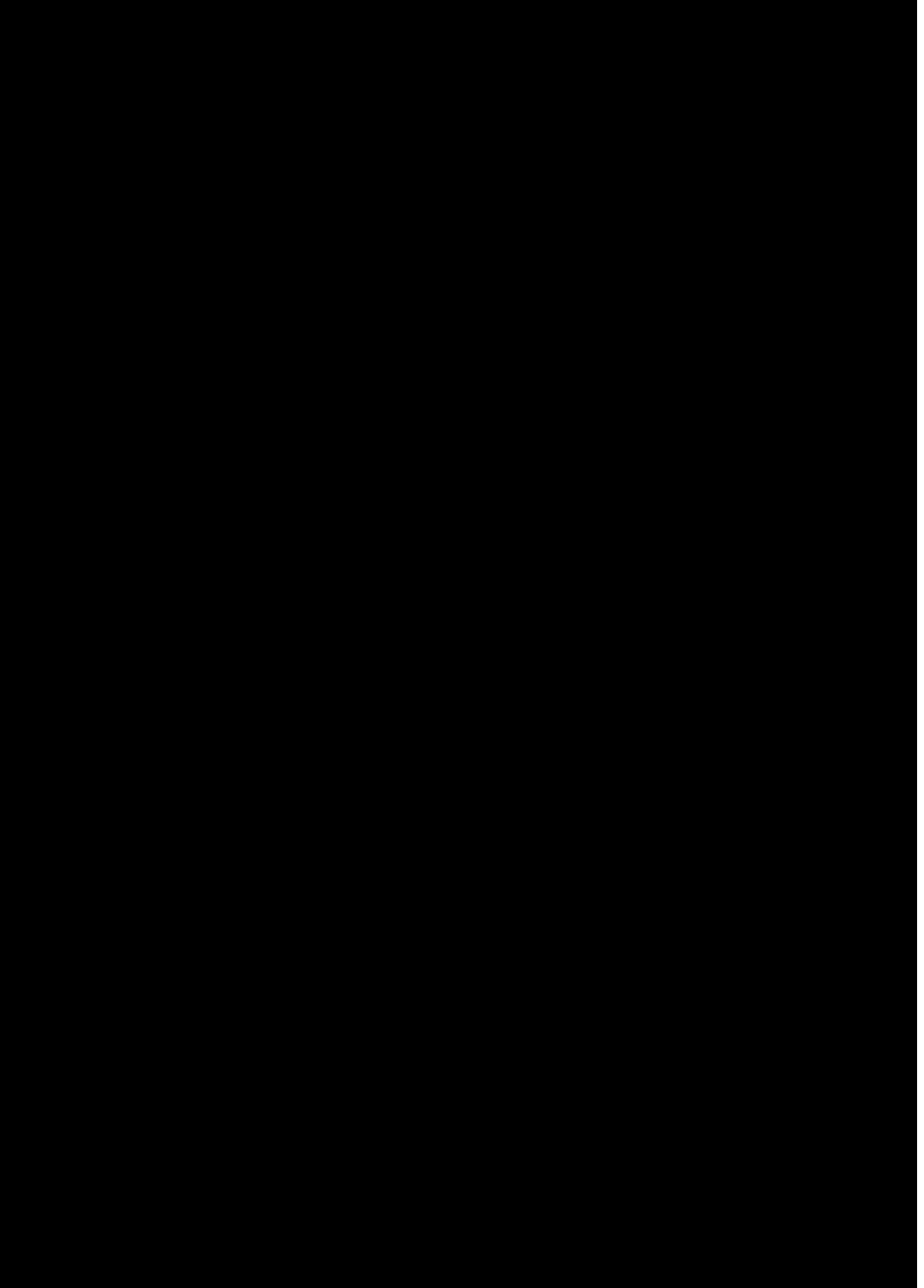

SALASSA PIDETTÄVÄ

JulkL (621/1999) 24.1 §:n 26 k
L (/) §:n k

5620/R/18726/23 Li1
Liite 6

150



SALASSA PIDETTÄVÄ

JulkL (621/1999) 24.1 §:n 26 k
L (/) §:n k

5620/R/18726/23 Li1
Liite 6

151

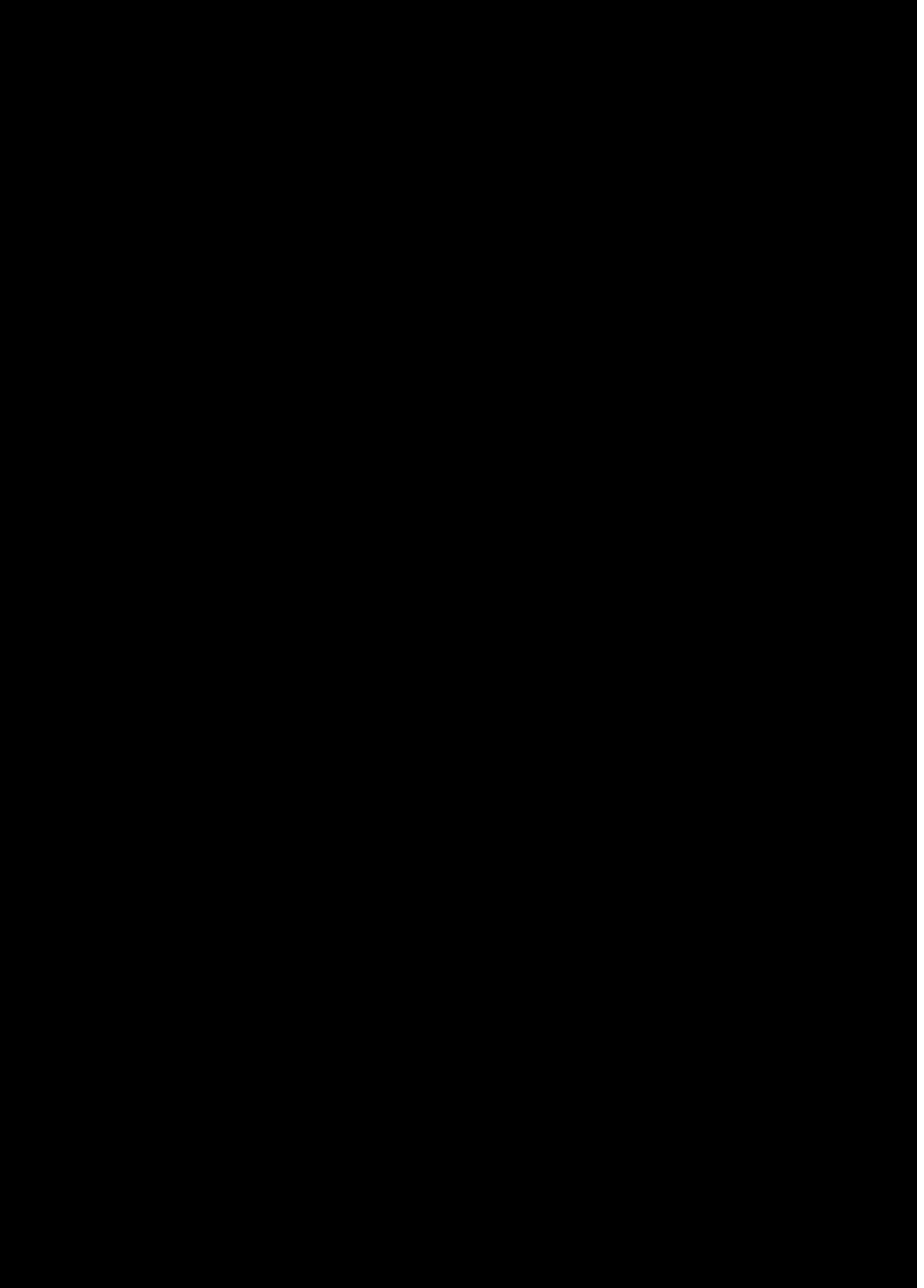

SALASSA PIDETTÄVÄ

JulkL (621/1999) 24.1 §:n 26 k
L (/) §:n k

5620/R/18726/23 Li1
Liite 6

152

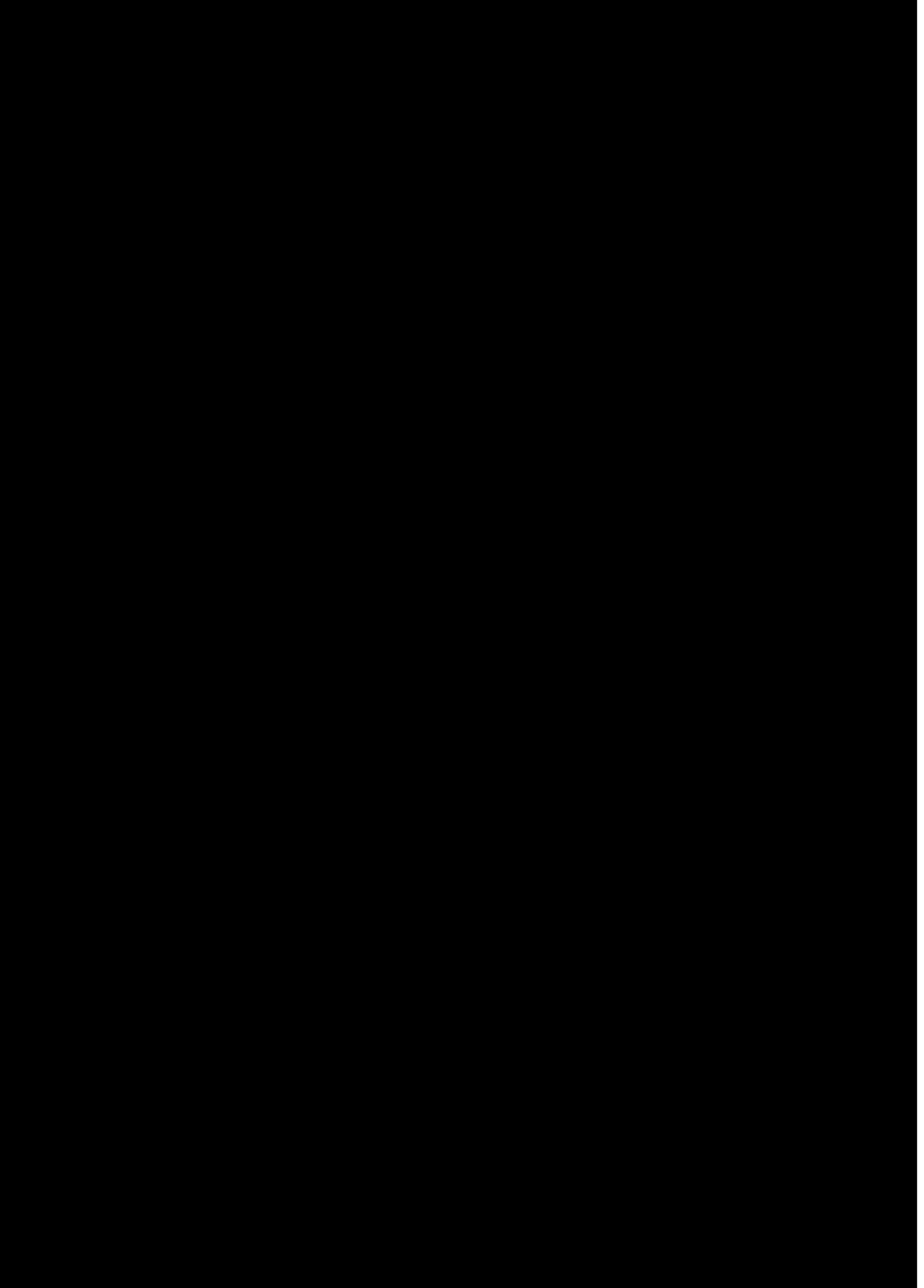

SALASSA PIDETTÄVÄ

JulkL (621/1999) 24.1 §:n 26 k
L (/) §:n k

5620/R/18726/23 Li1
Liite 6

153

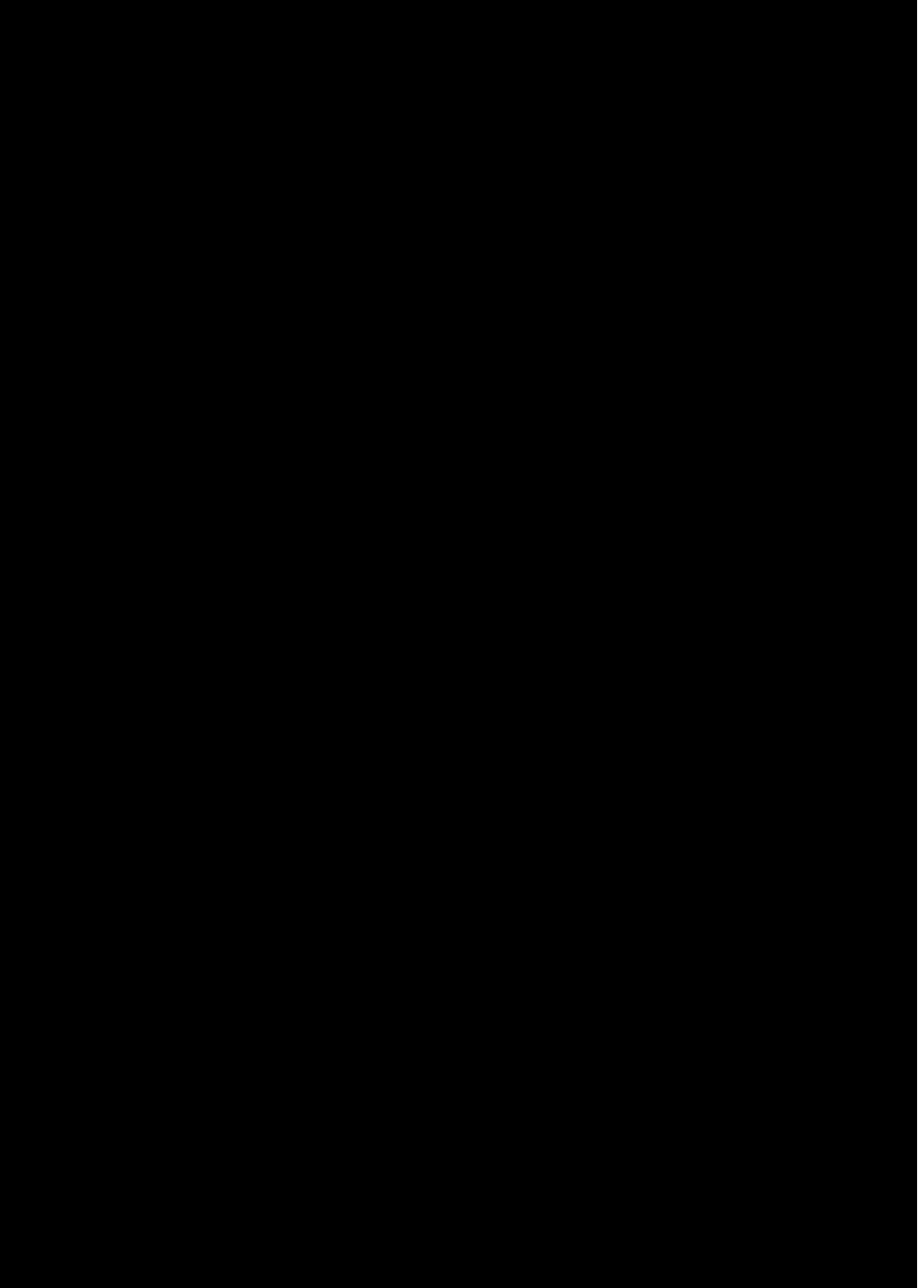

SALASSA PIDETTÄVÄ

JulkL (621/1999) 24.1 §:n 26 k
L (/) §:n k

5620/R/18726/23 Li1
Liite 6

154

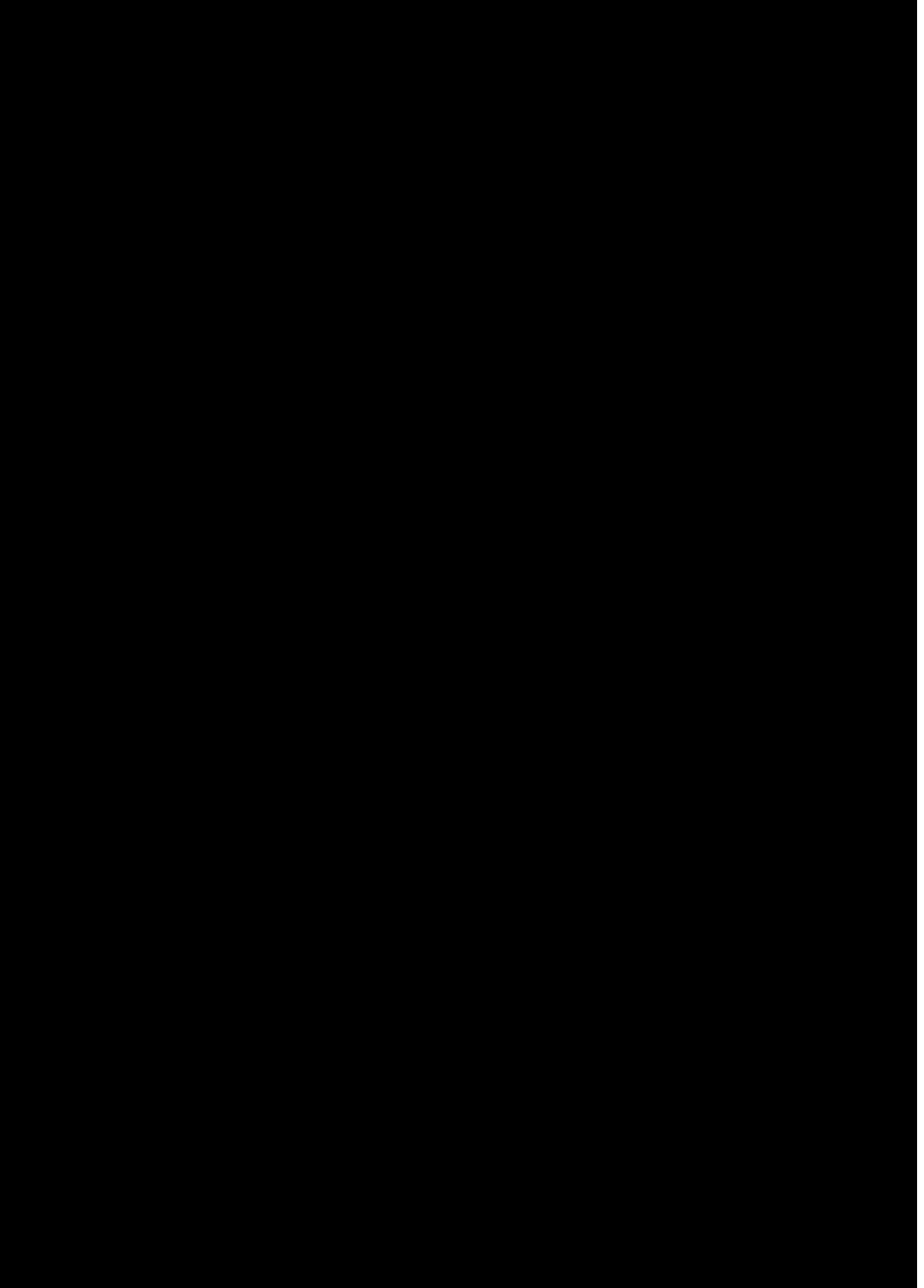

SALASSA PIDETTÄVÄ

JulkL (621/1999) 24.1 §:n 26 k
L (/) §:n k

5620/R/18726/23 Li1
Liite 6

155

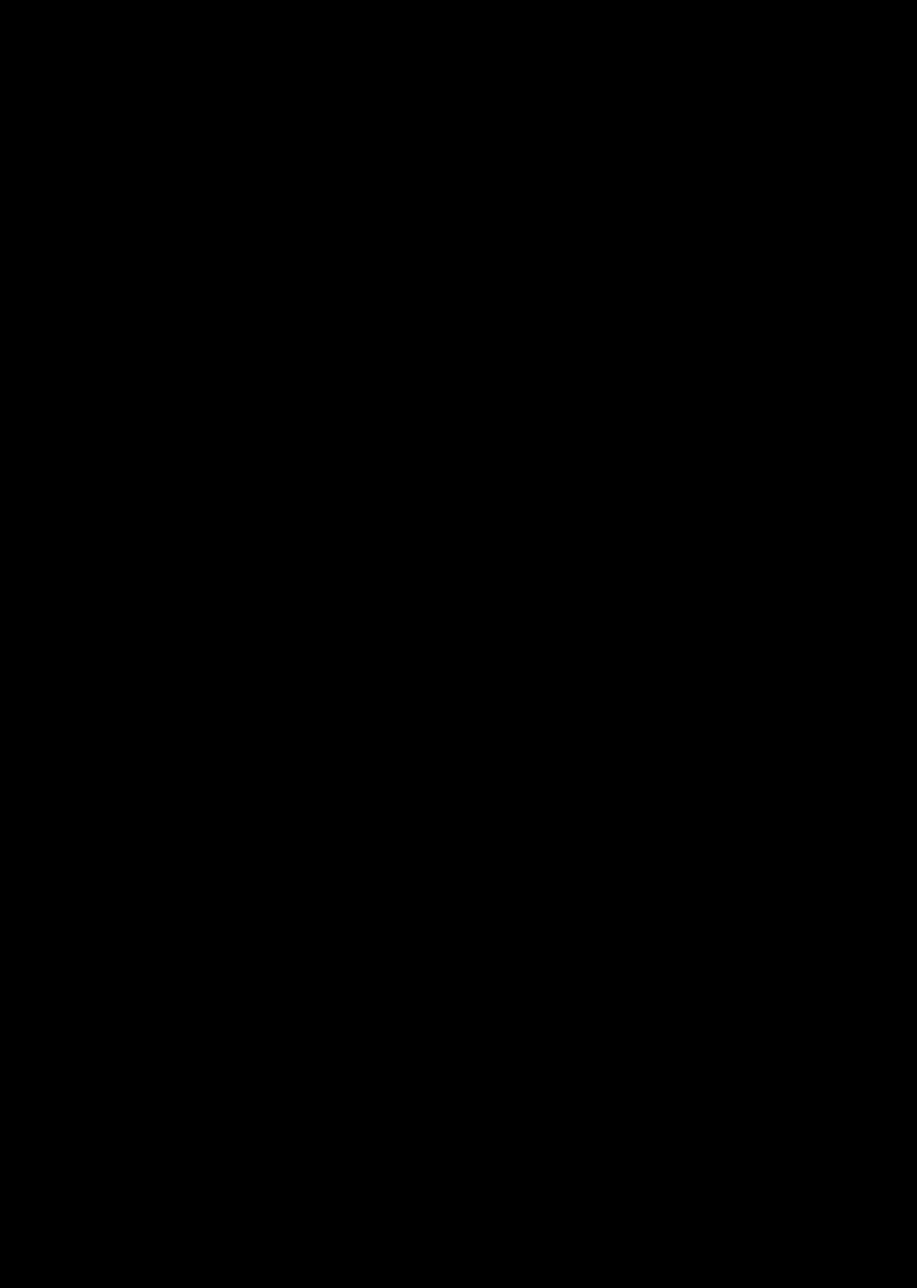

SALASSA PIDETTÄVÄ

JulkL (621/1999) 24.1 §:n 26 k
L (/) §:n k

5620/R/18726/23 Li1
Liite 6

156

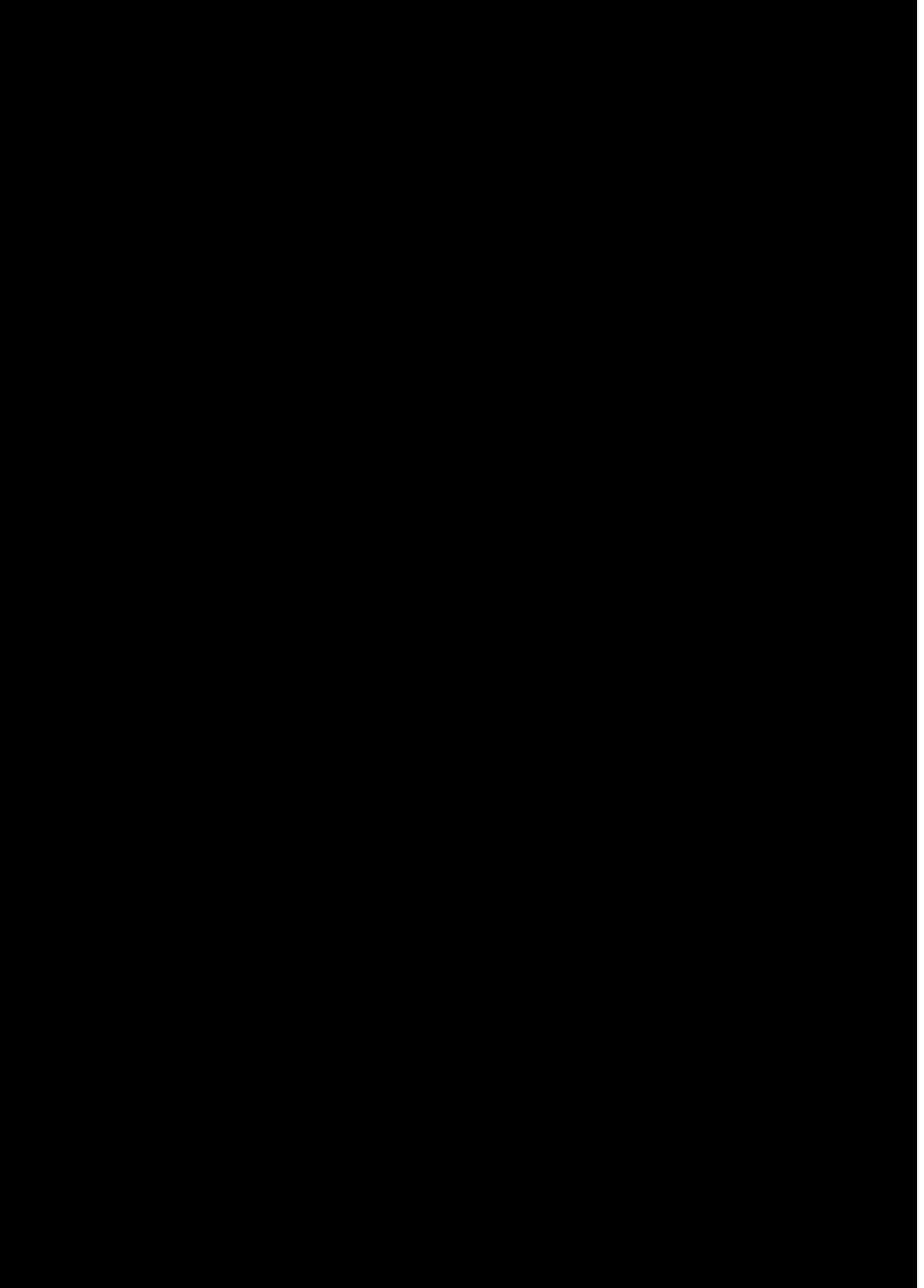

SALASSA PIDETTÄVÄ

JulkL (621/1999) 24.1 §:n 26 k
L (/) §:n k

5620/R/18726/23 Li1
Liite 6

157

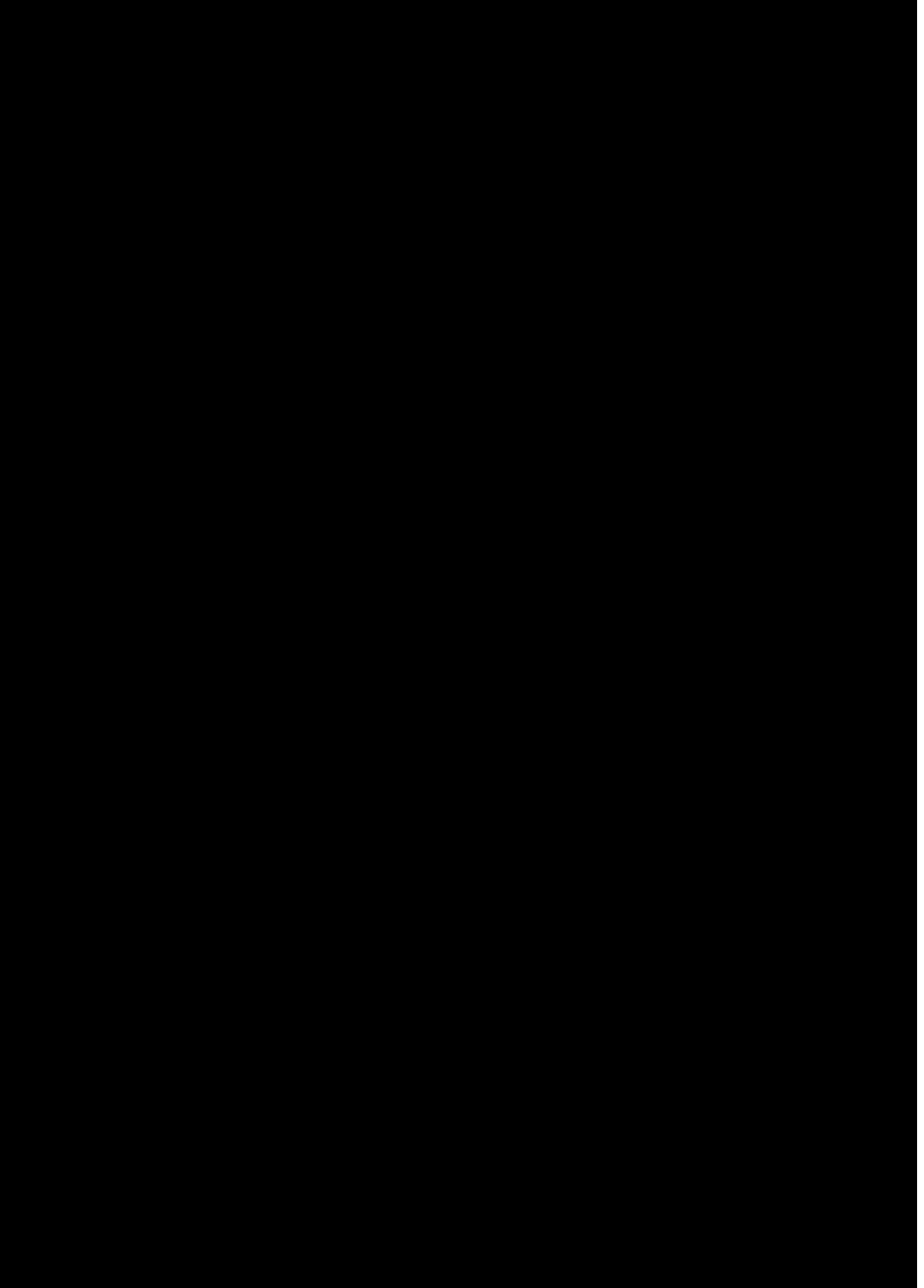

SALASSA PIDETTÄVÄ

JulkL (621/1999) 24.1 §:n 26 k
L (/) §:n k

5620/R/18726/23 Li1
Liite 6

158

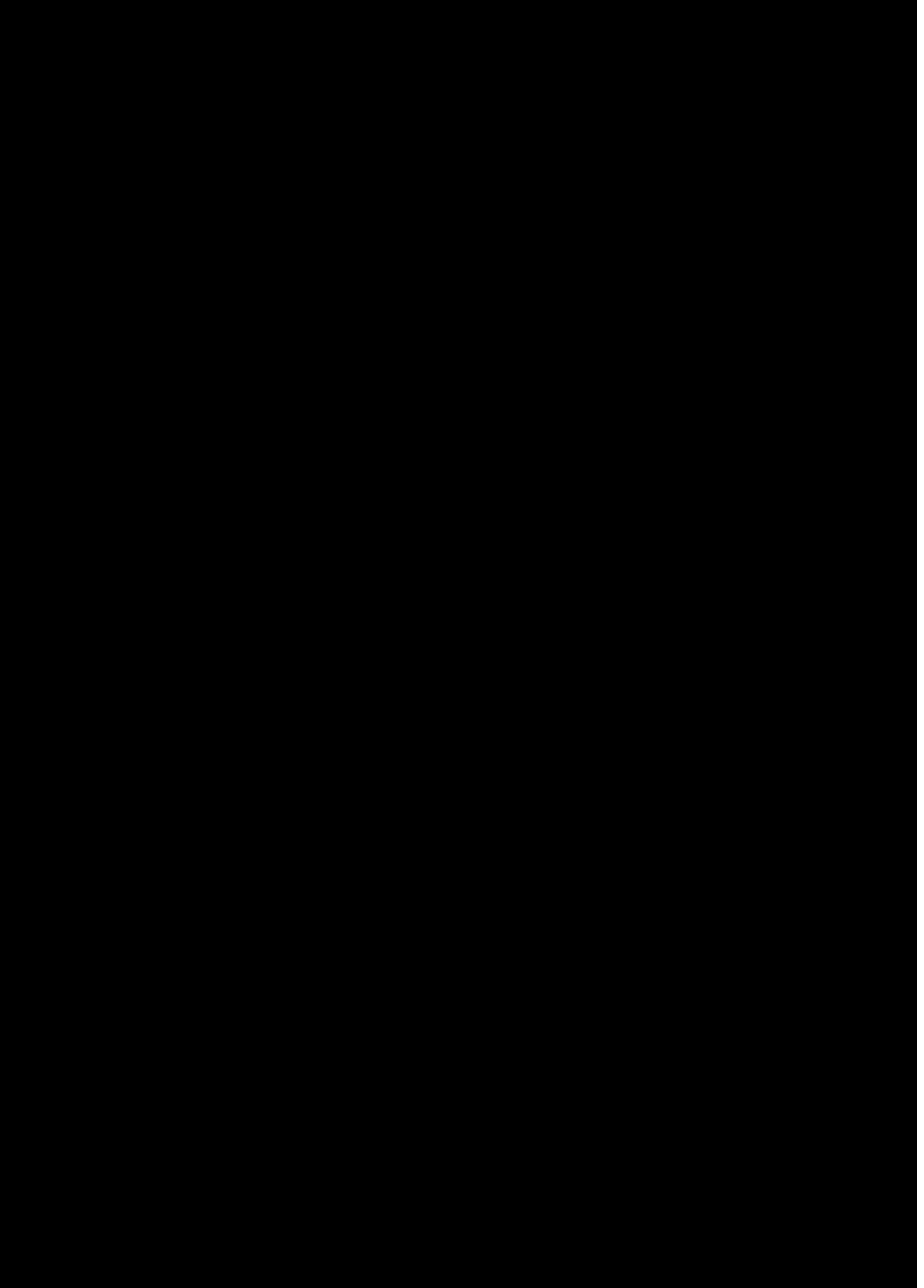

SALASSA PIDETTÄVÄ

JulkL (621/1999) 24.1 §:n 26 k
L (/) §:n k

5620/R/18726/23 Li1
Liite 6

159



SALASSA PIDETTÄVÄ

JulkL (621/1999) 24.1 §:n 26 k
L (/) §:n k

5620/R/18726/23 Li1
Liite 6

160

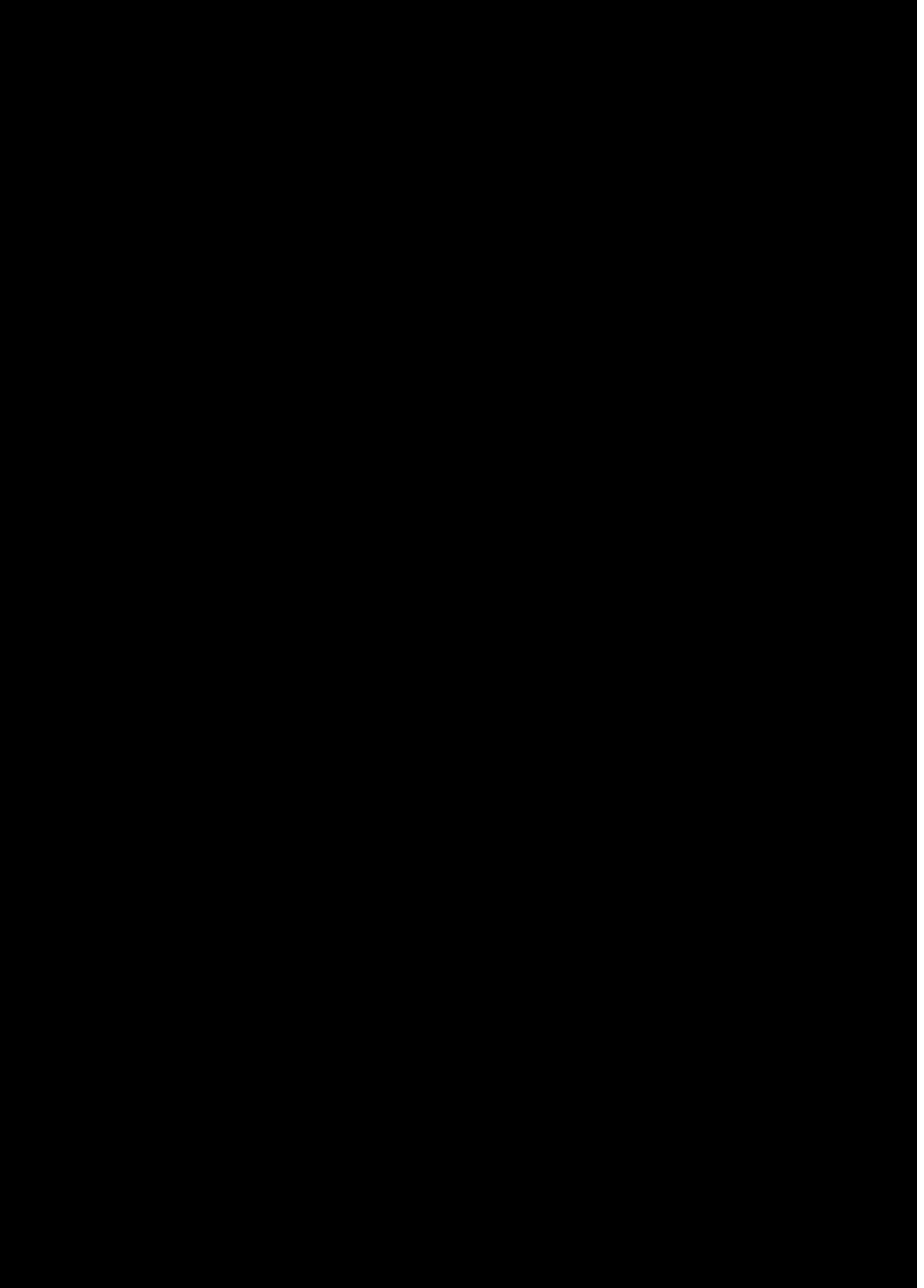

SALASSA PIDETTÄVÄ

JulkL (621/1999) 24.1 §:n 26 k
L (/) §:n k

5620/R/18726/23 Li1
Liite 6

161

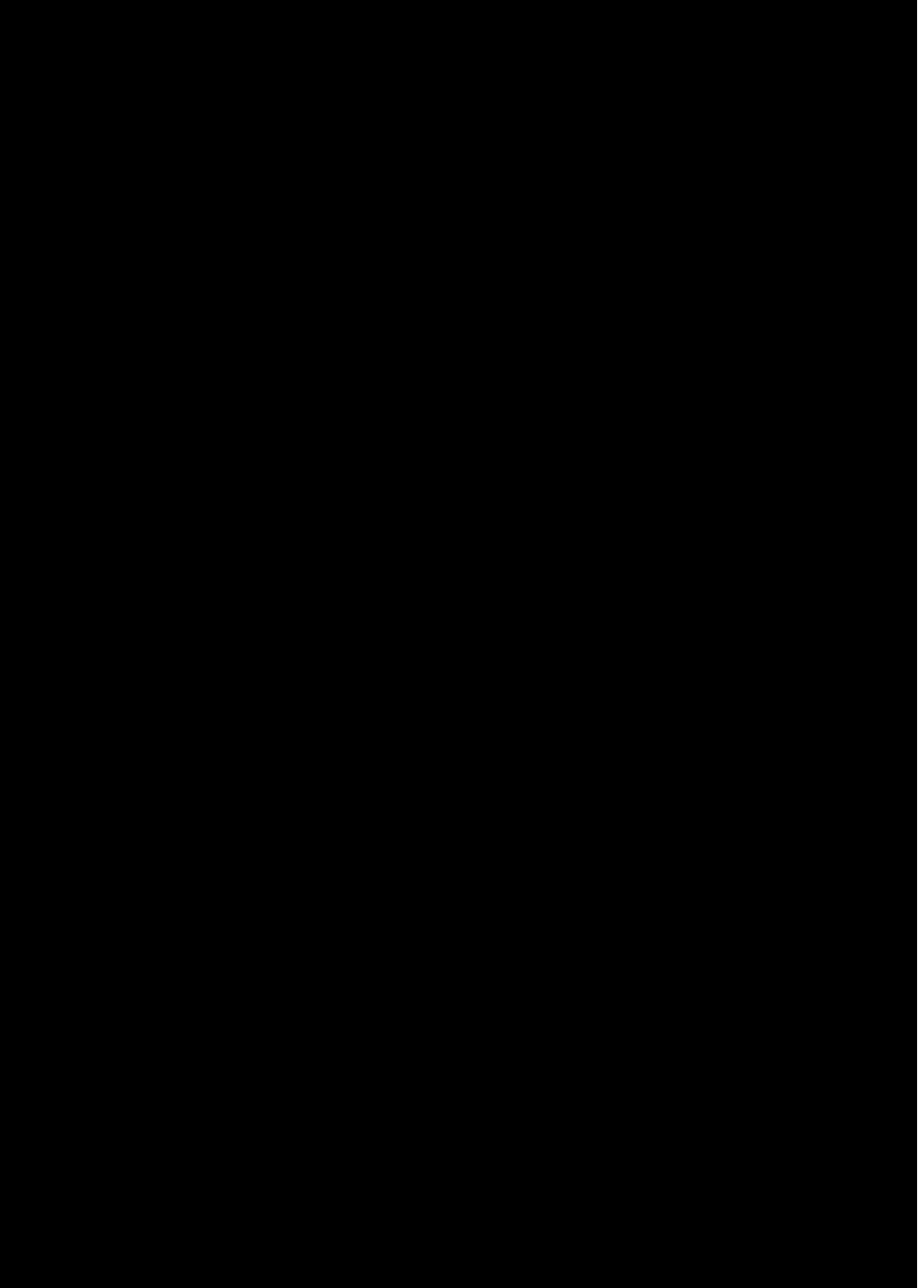

SALASSA PIDETTÄVÄ

JulkL (621/1999) 24.1 §:n 26 k
L (/) §:n k

5620/R/18726/23 Li1
Liite 6

162

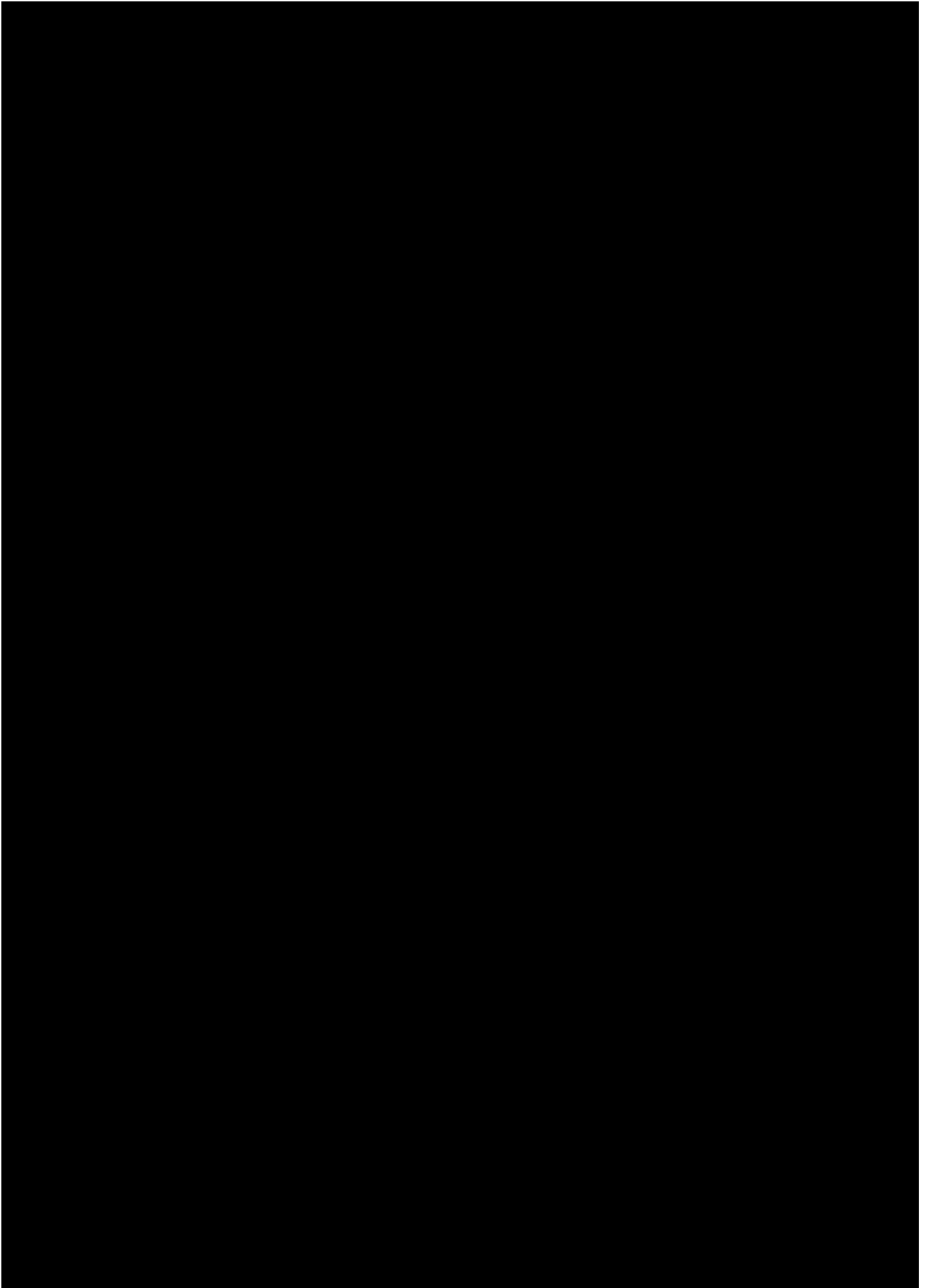

SALASSA PIDETTÄVÄ

JulkL (621/1999) 24.1 §:n 26 k
L (/) §:n k

5620/R/18726/23 Li1
Liite 6

163



SALASSA PIDETTÄVÄ

JulkL (621/1999) 24.1 §:n 26 k
L (/) §:n k

5620/R/18726/23 Li1
Liite 6

164

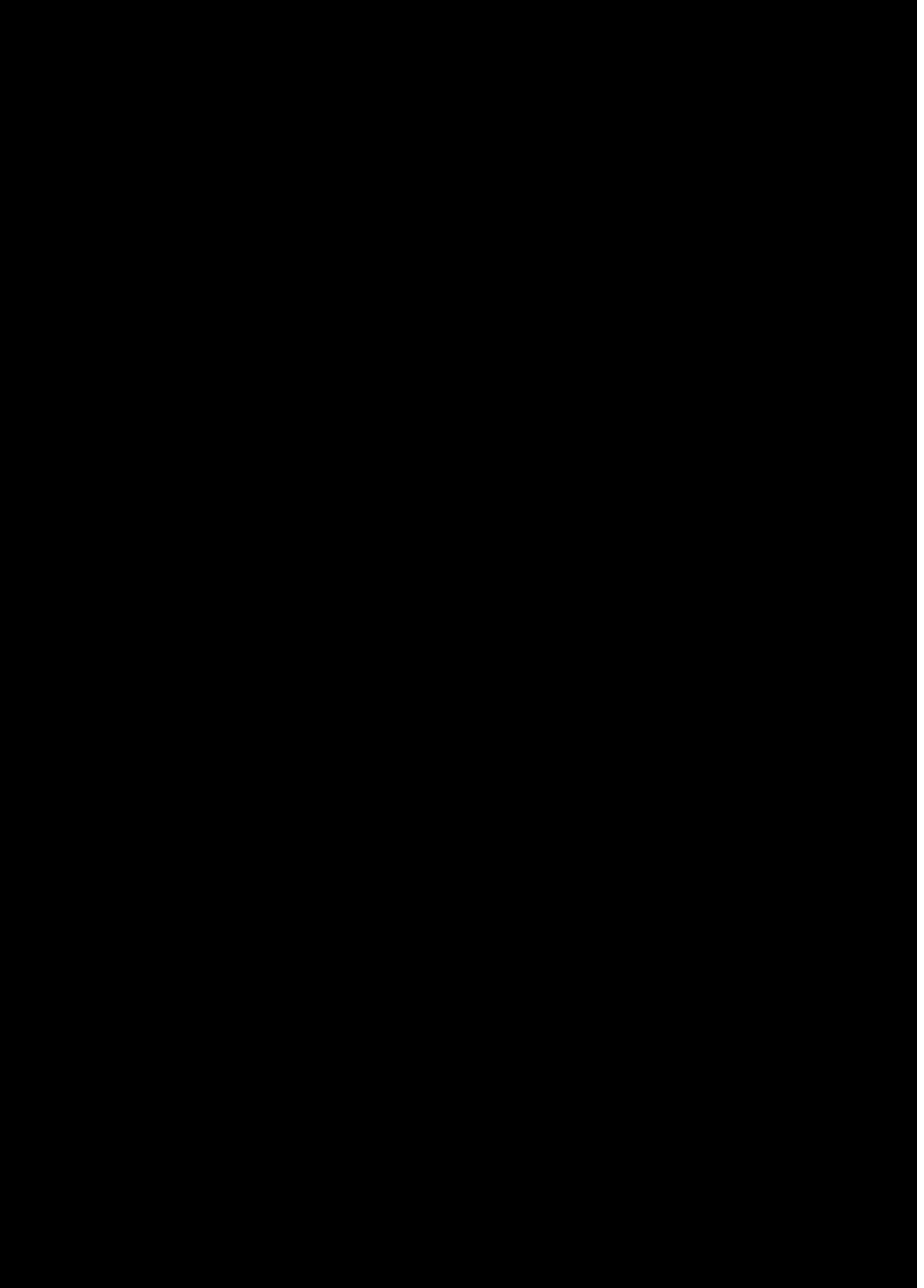

SALASSA PIDETTÄVÄ

JulkL (621/1999) 24.1 §:n 26 k
L (/) §:n k

5620/R/18726/23 Li1
Liite 6

165

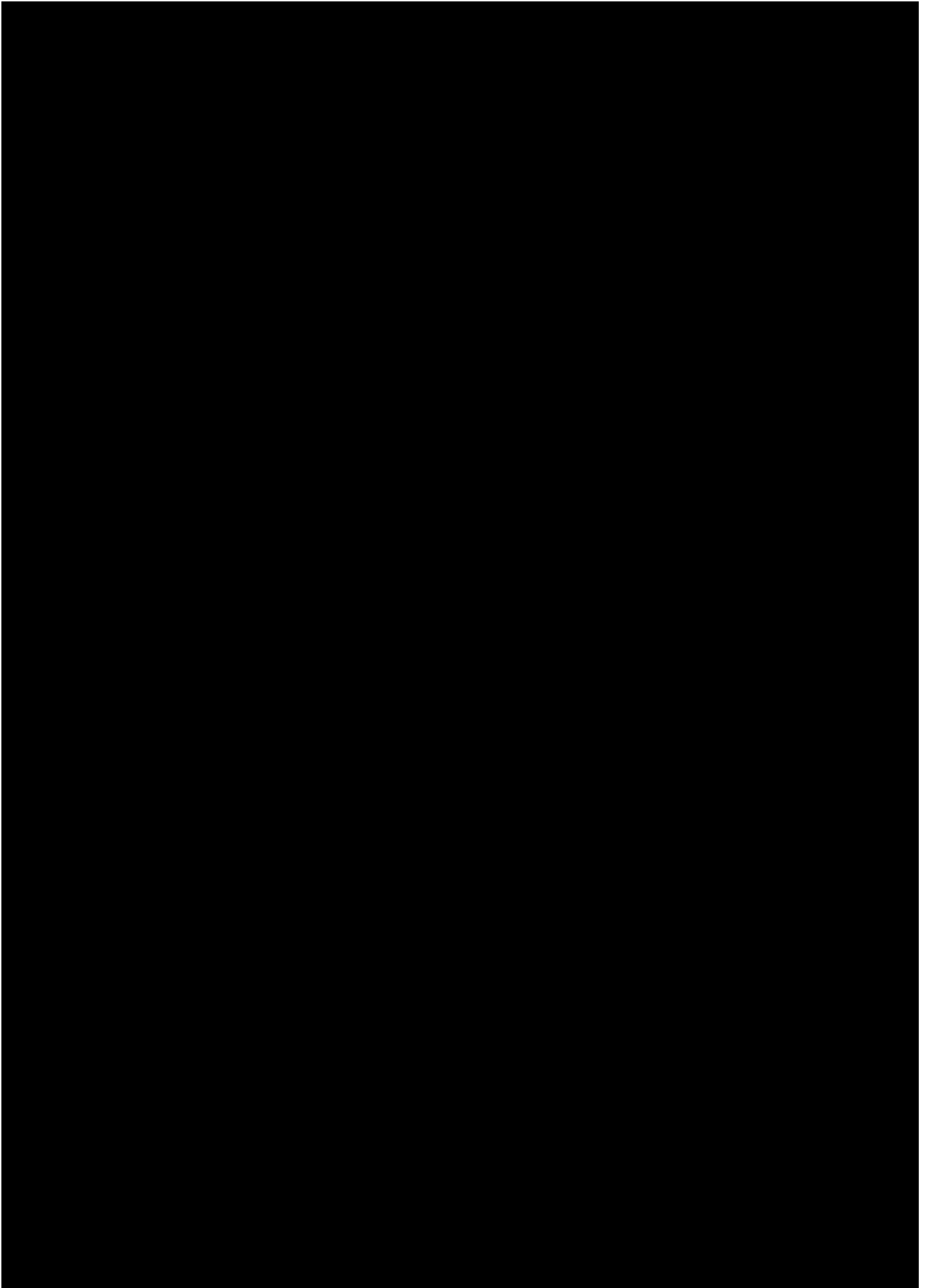

SALASSA PIDETTÄVÄ

JulkL (621/1999) 24.1 §:n 26 k
L (/) §:n k

5620/R/18726/23 Li1
Liite 6

166



SALASSA PIDETTÄVÄ

JulkL (621/1999) 24.1 §:n 26 k
L (/) §:n k

5620/R/18726/23 Li1
Liite 6

167

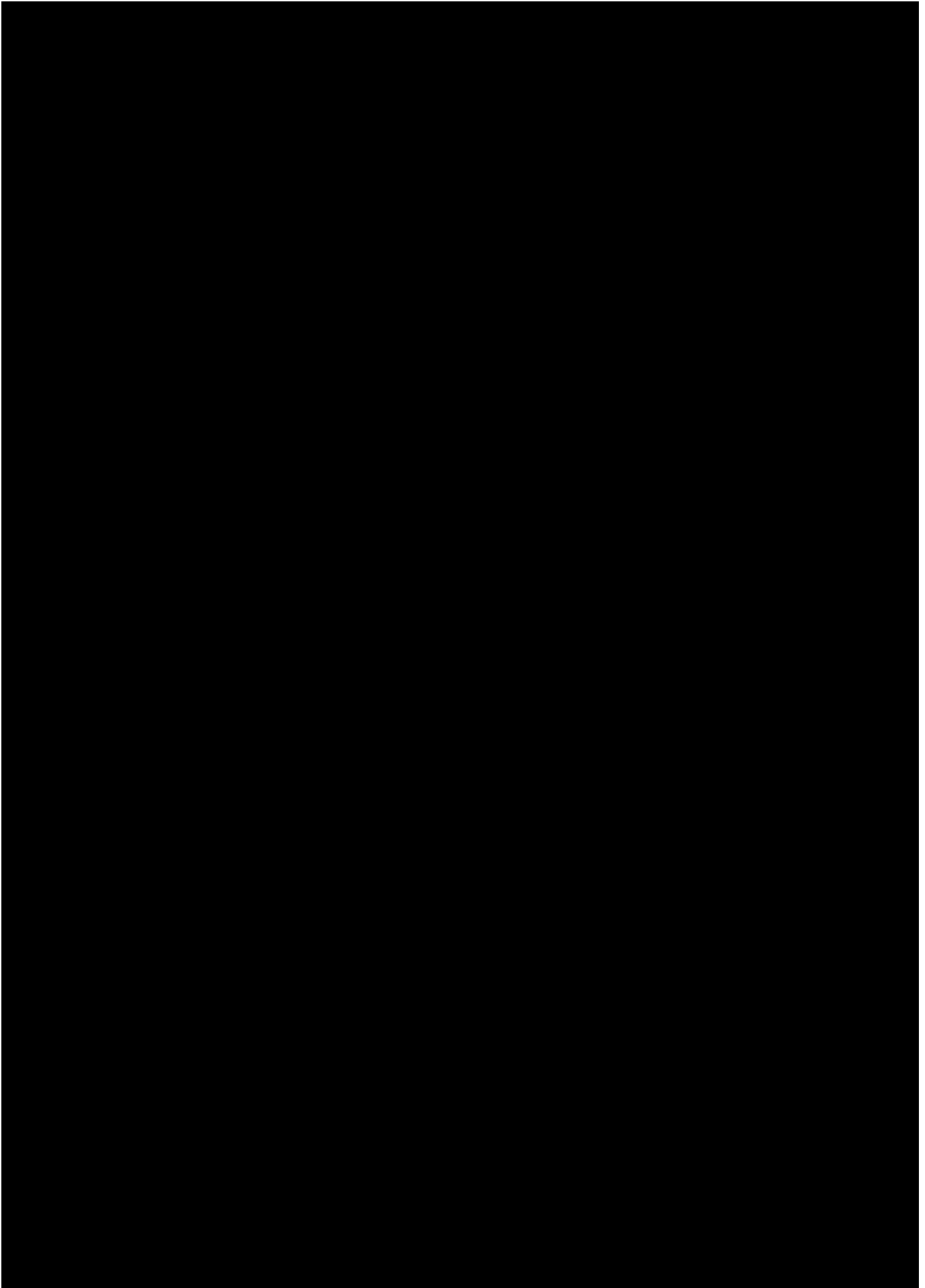

SALASSA PIDETTÄVÄ

JulkL (621/1999) 24.1 §:n 26 k
L (/) §:n k

5620/R/18726/23 Li1
Liite 6

168

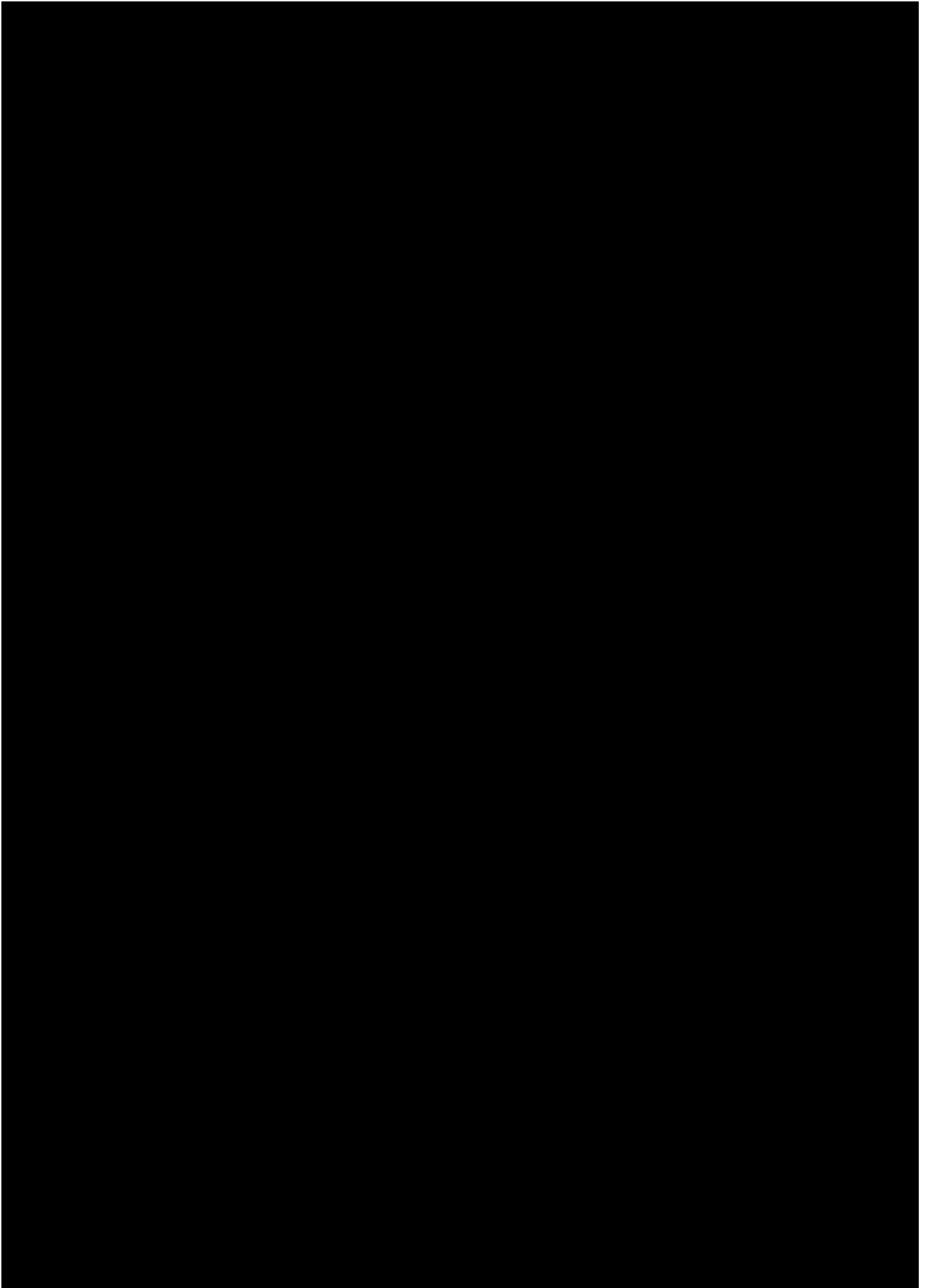

SALASSA PIDETTÄVÄ

JulkL (621/1999) 24.1 §:n 26 k
L (/) §:n k

5620/R/18726/23 Li1
Liite 6

169

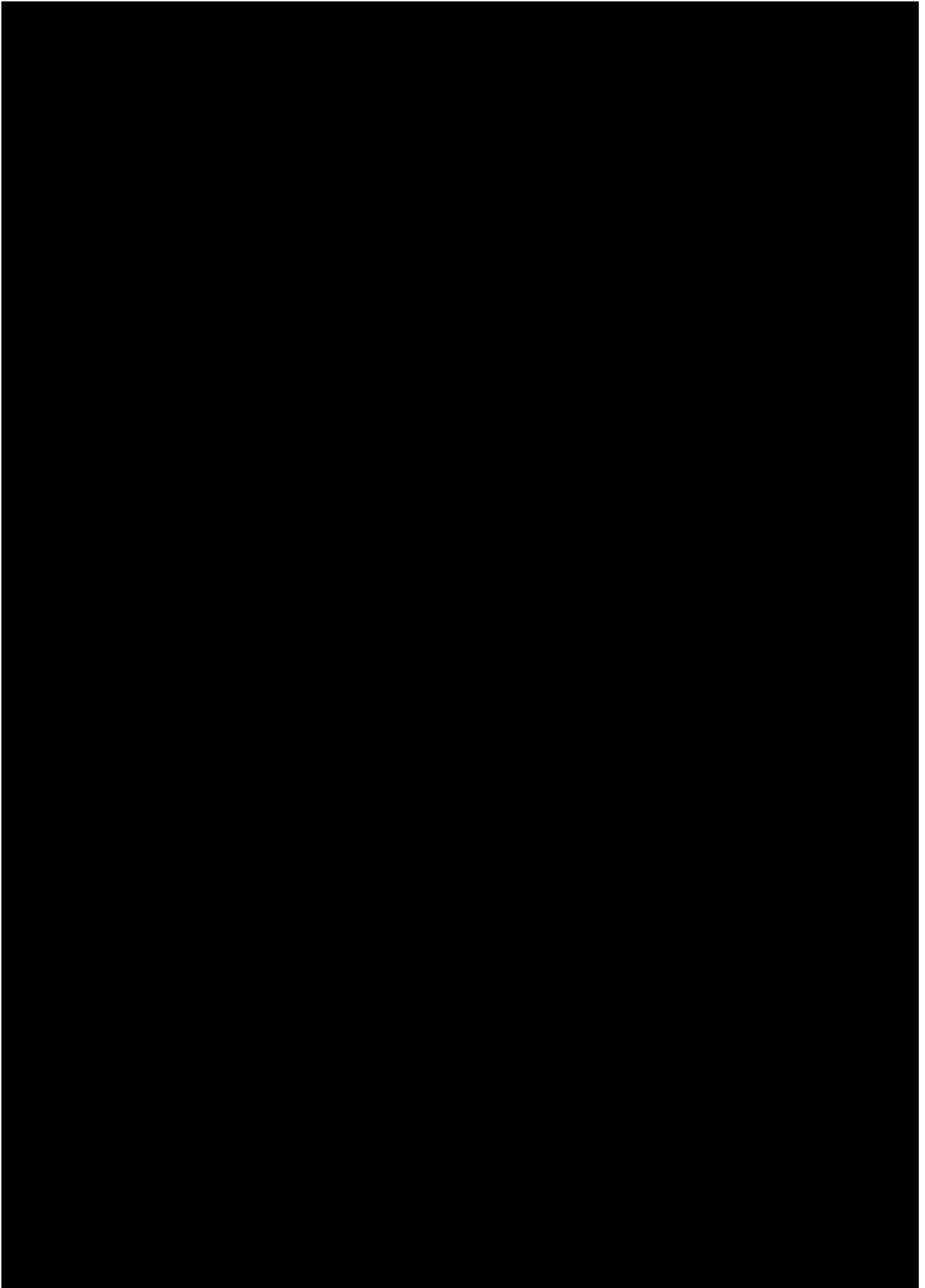

SALASSA PIDETTÄVÄ

JulkL (621/1999) 24.1 §:n 26 k
L (/) §:n k

5620/R/18726/23 Li1
Liite 6

170

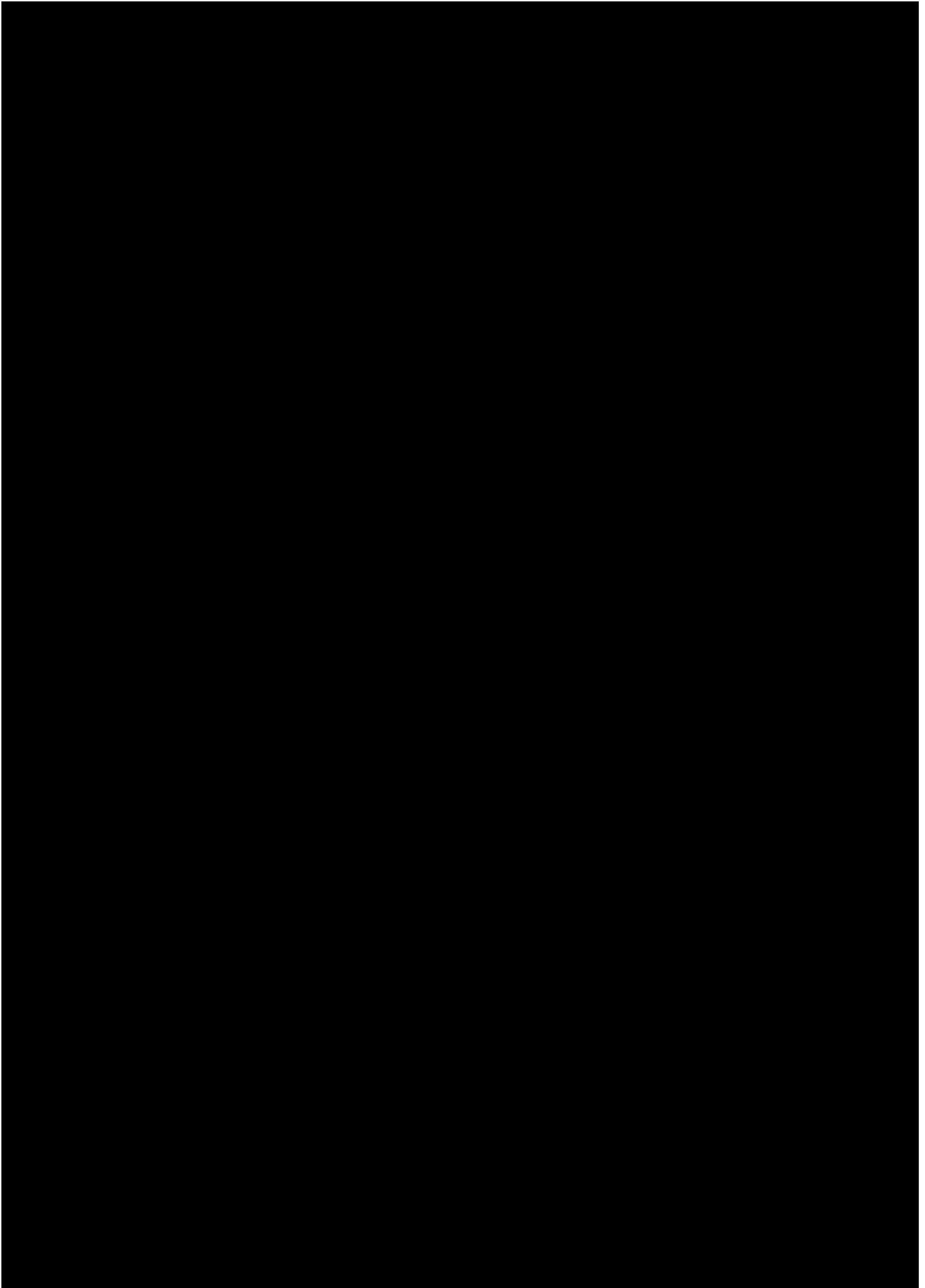

SALASSA PIDETTÄVÄ

JulkL (621/1999) 24.1 §:n 26 k
L (/) §:n k

5620/R/18726/23 Li1
Liite 6

171



SALASSA PIDETTÄVÄ

JulkL (621/1999) 24.1 §:n 26 k
L (/) §:n k

5620/R/18726/23 Li1
Liite 6

172

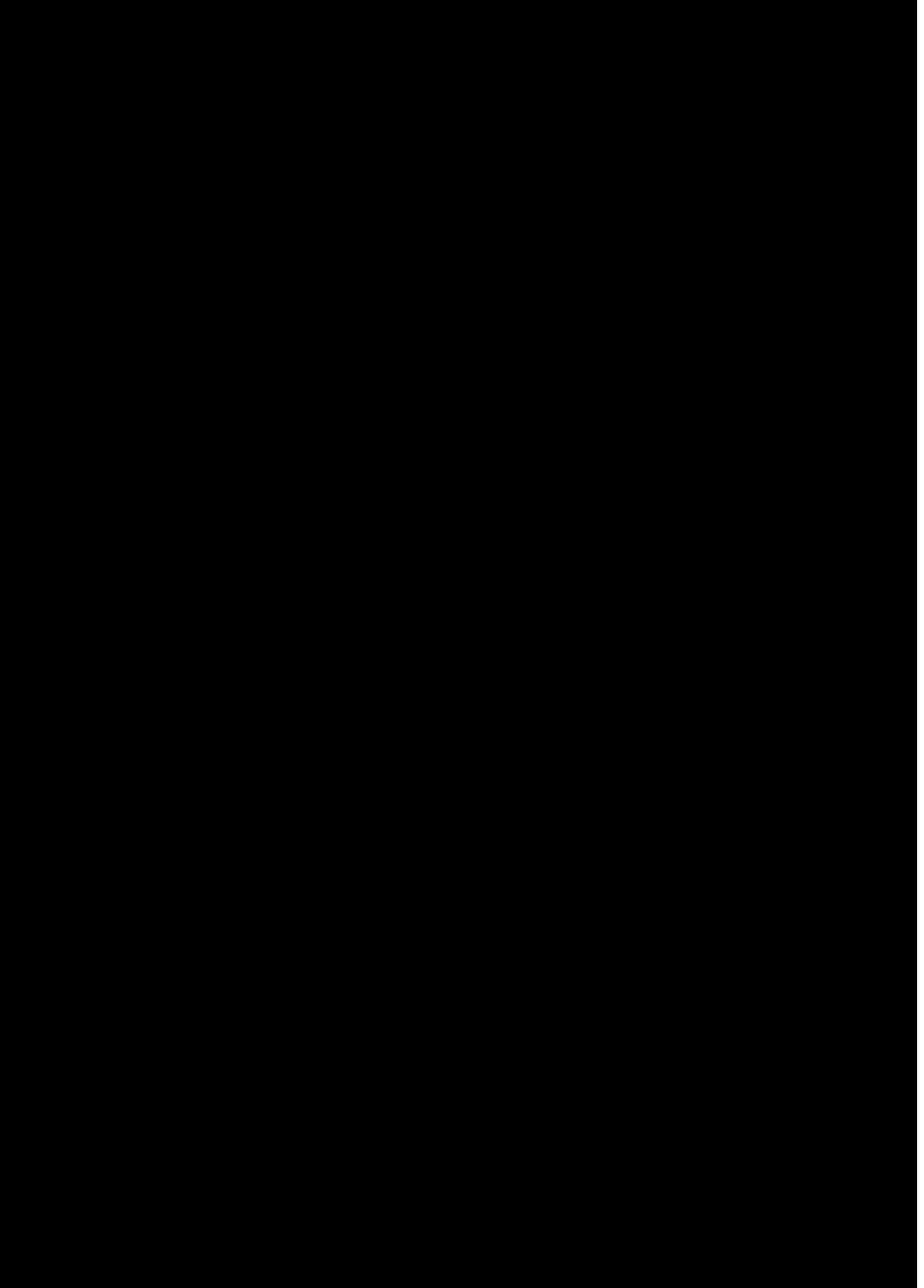

SALASSA PIDETTÄVÄ

JulkL (621/1999) 24.1 §:n 26 k
L (/) §:n k

5620/R/18726/23 Li1
Liite 6

173

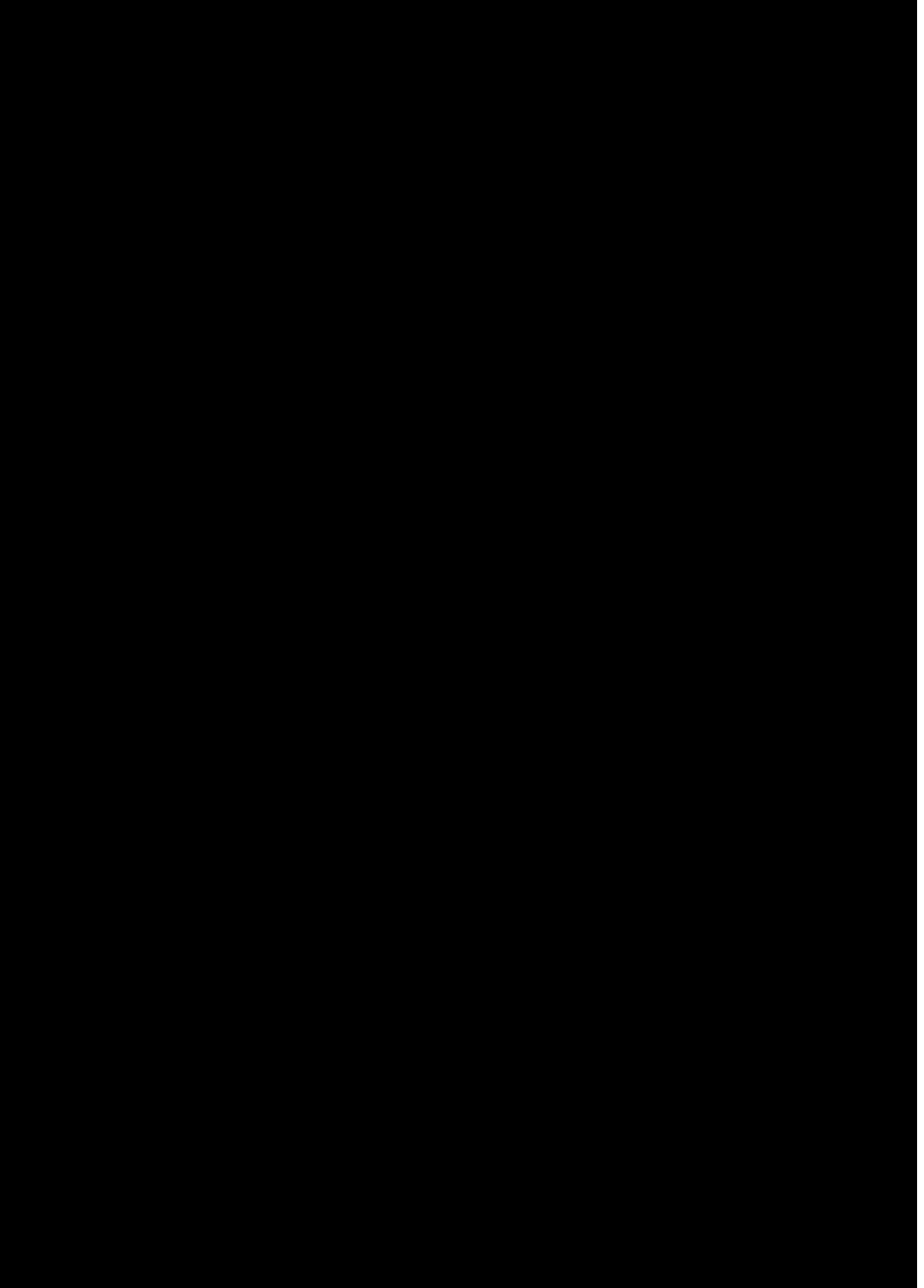

SALASSA PIDETTÄVÄ

JulkL (621/1999) 24.1 §:n 26 k
L (/) §:n k

5620/R/18726/23 Li1
Liite 6

174

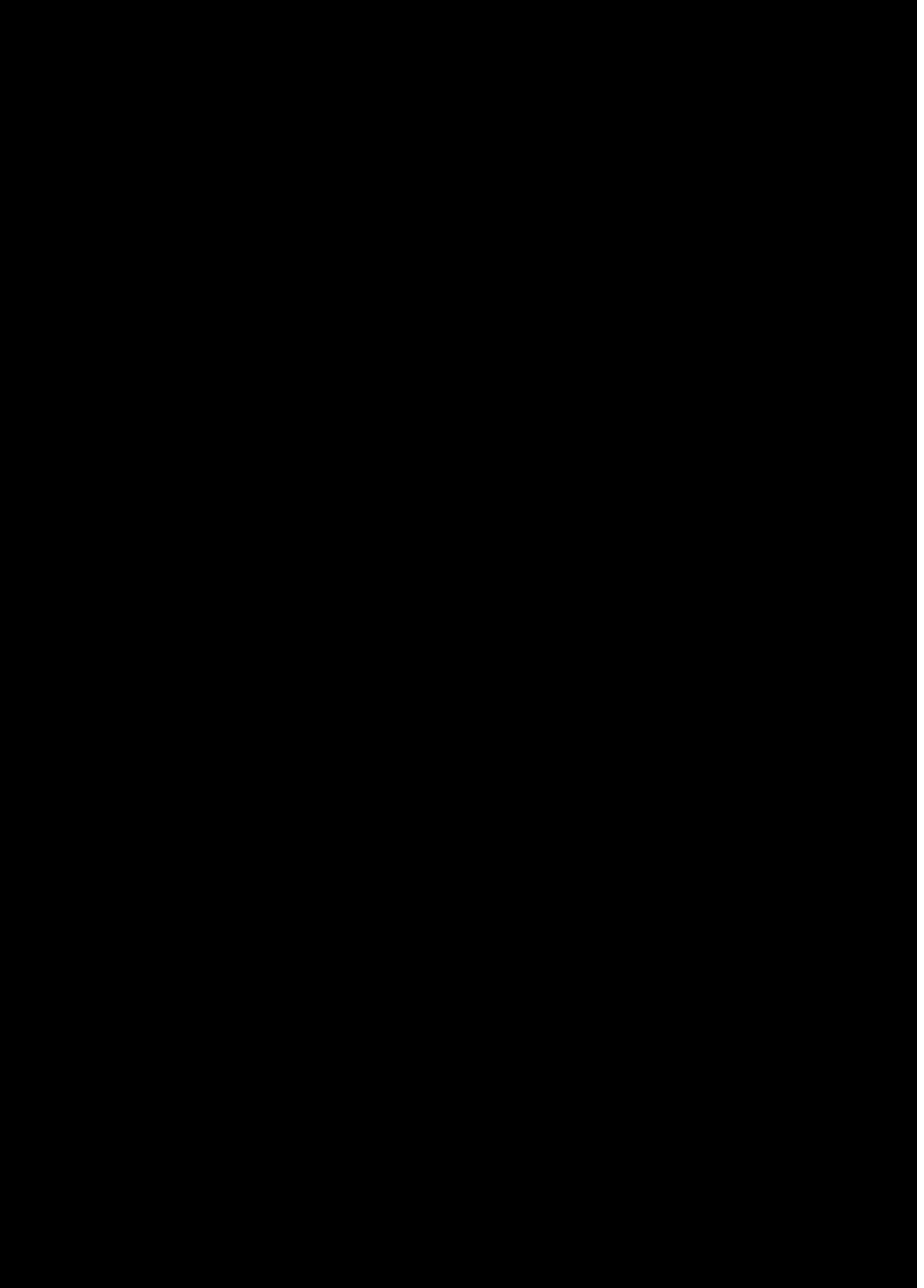

SALASSA PIDETTÄVÄ

JulkL (621/1999) 24.1 §:n 26 k
L (/) §:n k

5620/R/18726/23 Li1
Liite 6

175

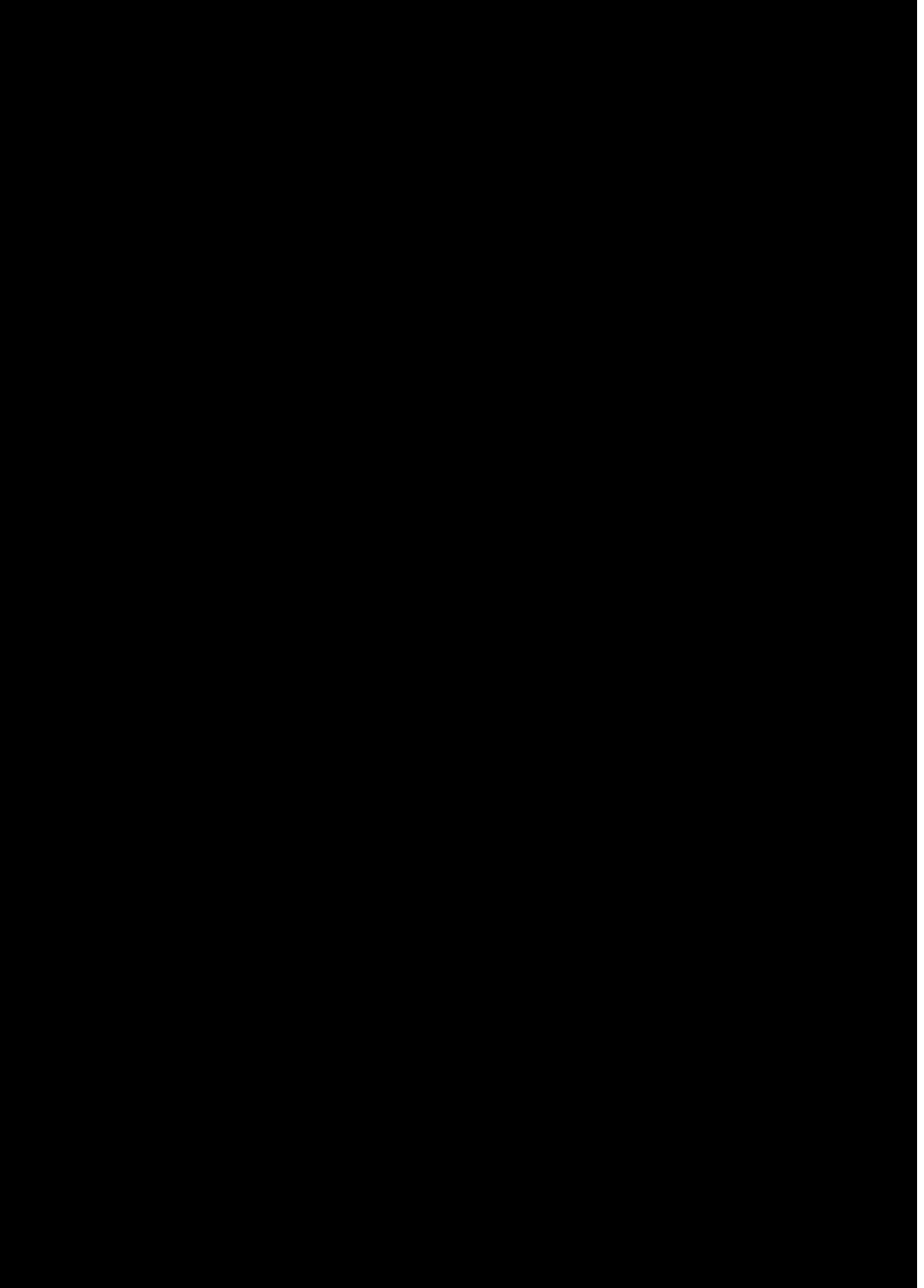

SALASSA PIDETTÄVÄ

JulkL (621/1999) 24.1 §:n 26 k
L (/) §:n k

5620/R/18726/23 Li1
Liite 6

176

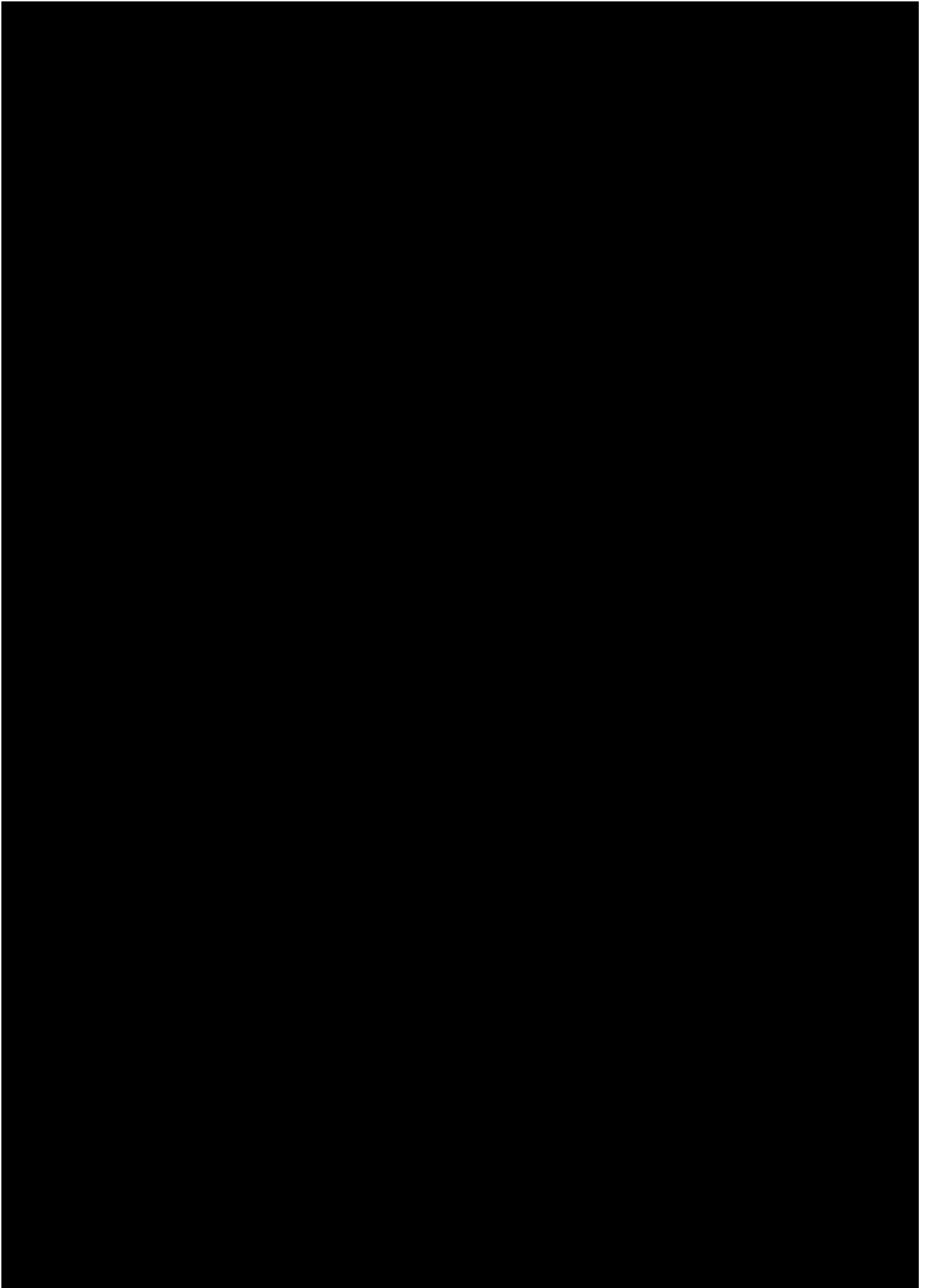

SALASSA PIDETTÄVÄ

JulkL (621/1999) 24.1 §:n 26 k
L (/) §:n k

5620/R/18726/23 Li1
Liite 6

177

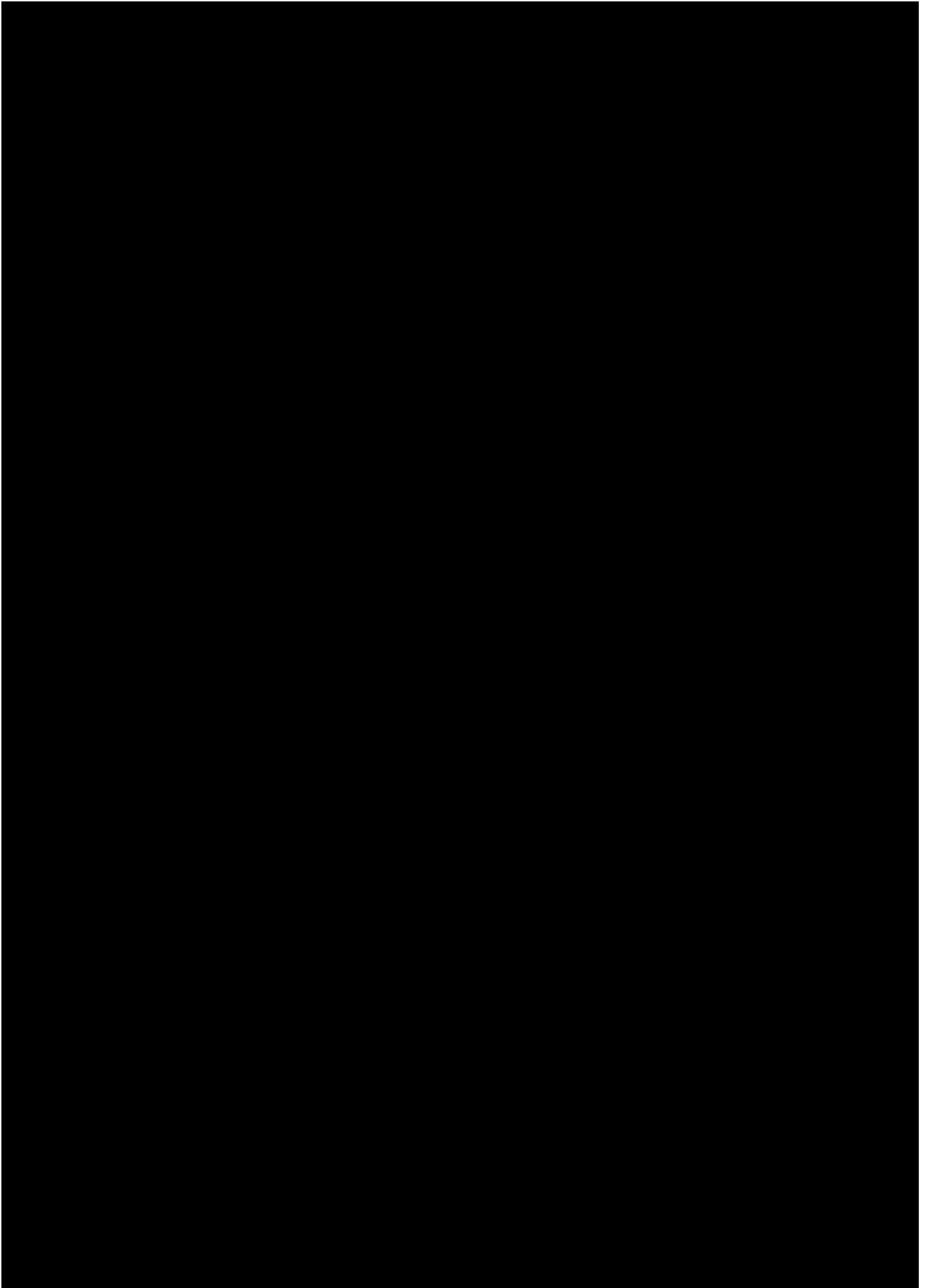

SALASSA PIDETTÄVÄ

JulkL (621/1999) 24.1 §:n 26 k
L (/) §:n k

5620/R/18726/23 Li1
Liite 6

178

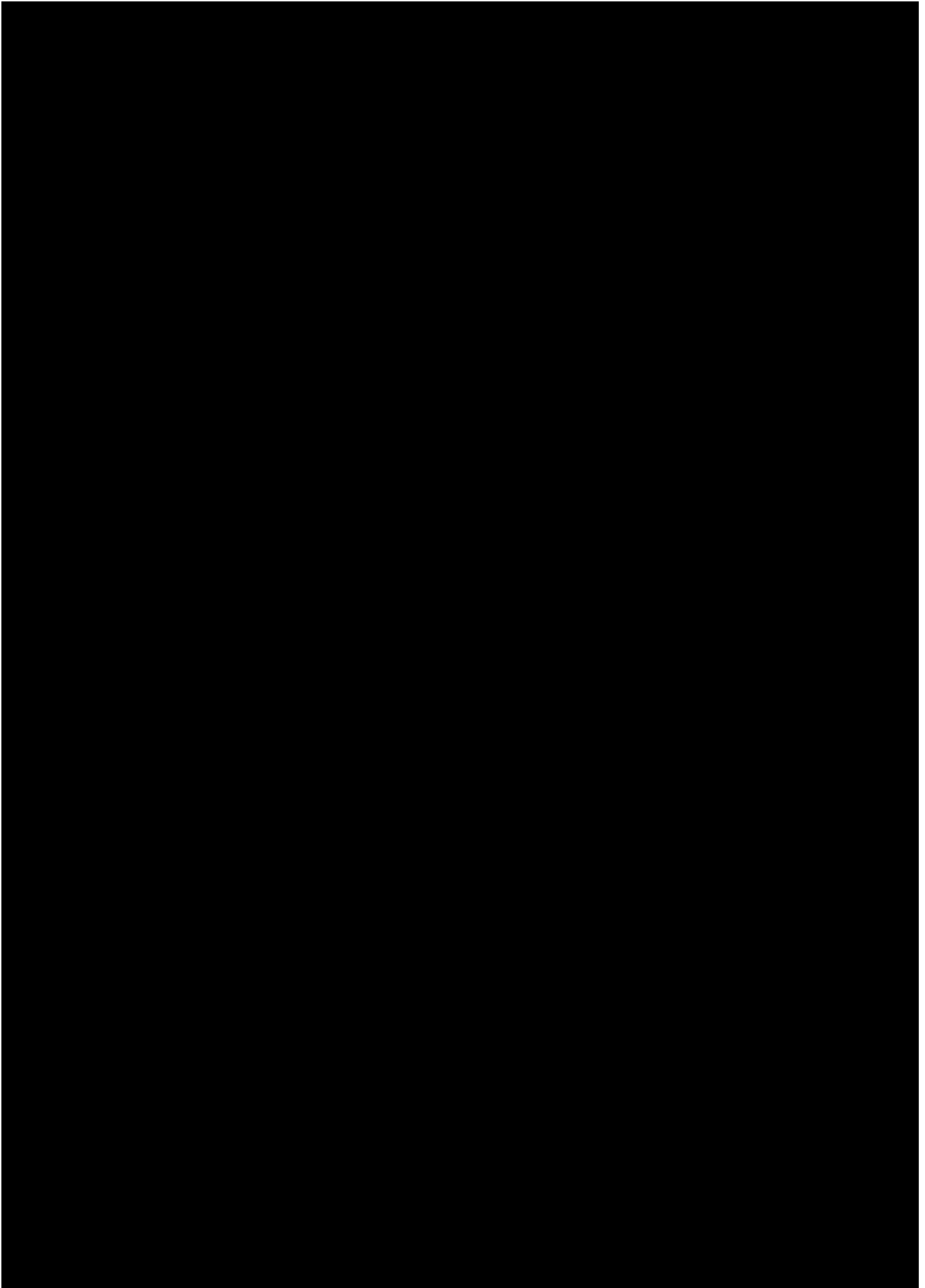

SALASSA PIDETTÄVÄ

JulkL (621/1999) 24.1 §:n 26 k
L (/) §:n k

5620/R/18726/23 Li1
Liite 6

179



SALASSA PIDETTÄVÄ

JulkL (621/1999) 24.1 §:n 26 k
L (/) §:n k

5620/R/18726/23 Li1
Liite 6

180

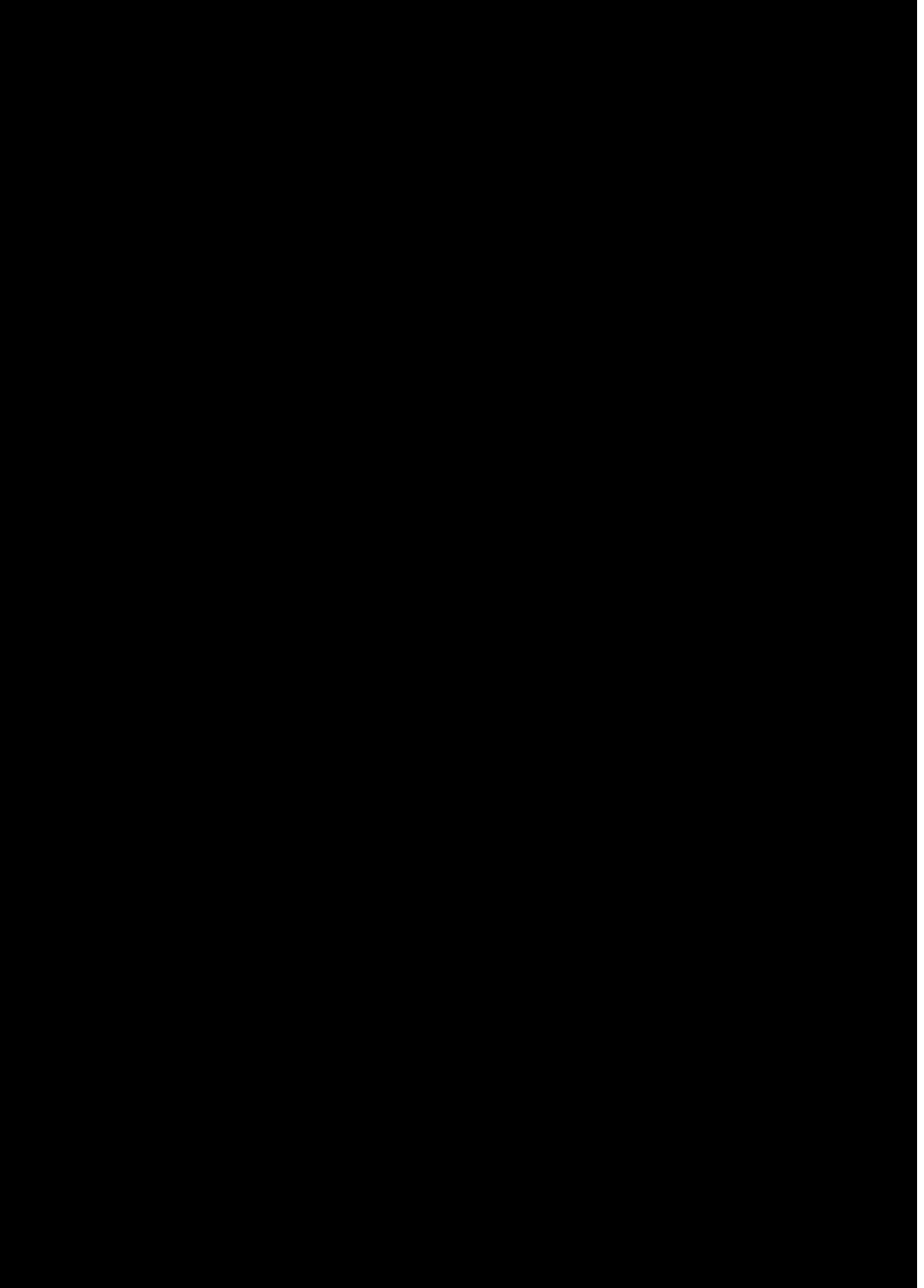

SALASSA PIDETTÄVÄ

JulkL (621/1999) 24.1 §:n 26 k
L (/) §:n k

5620/R/18726/23 Li1
Liite 6

181

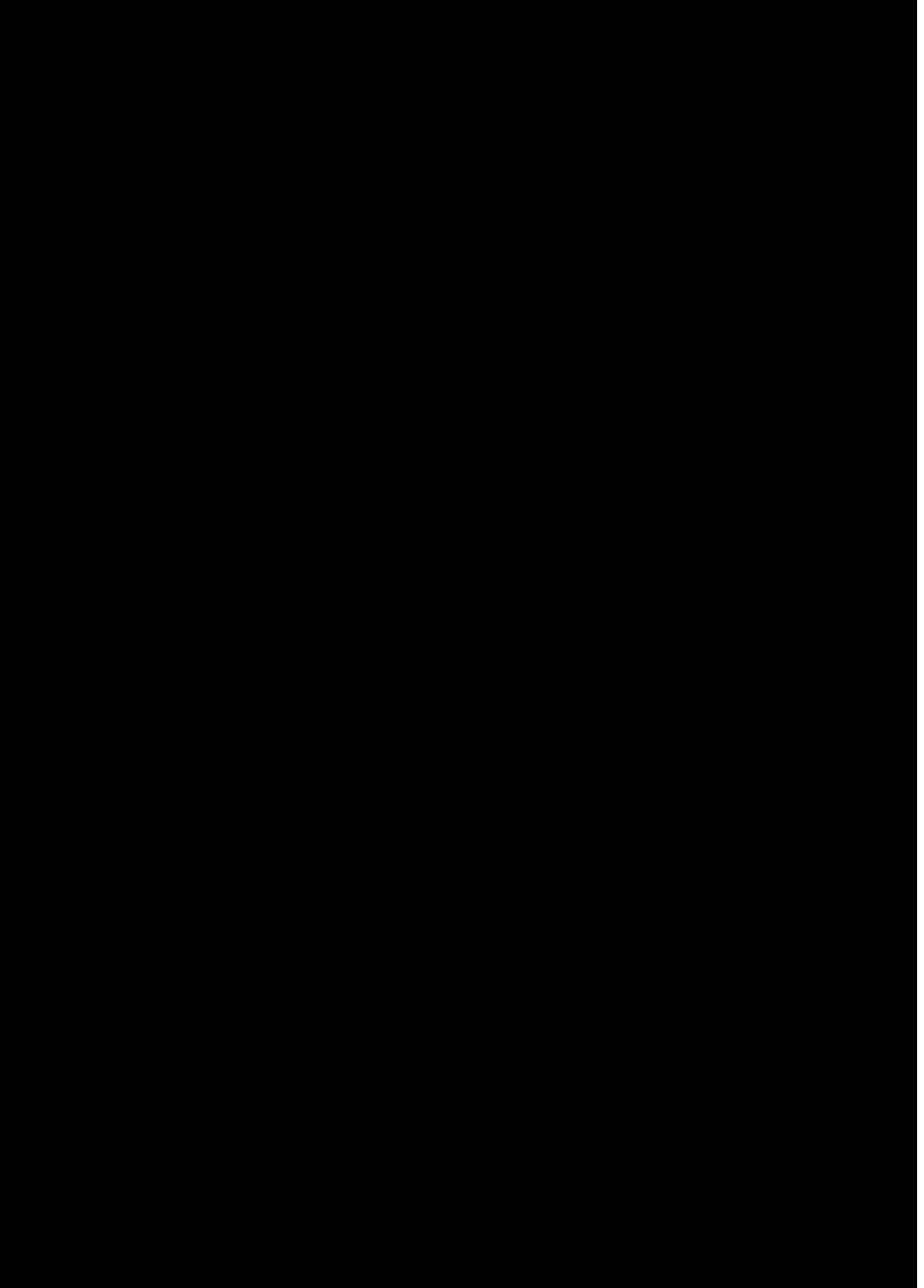

SALASSA PIDETTÄVÄ

JulkL (621/1999) 24.1 §:n 26 k
L (/) §:n k

5620/R/18726/23 Li1
Liite 6

182

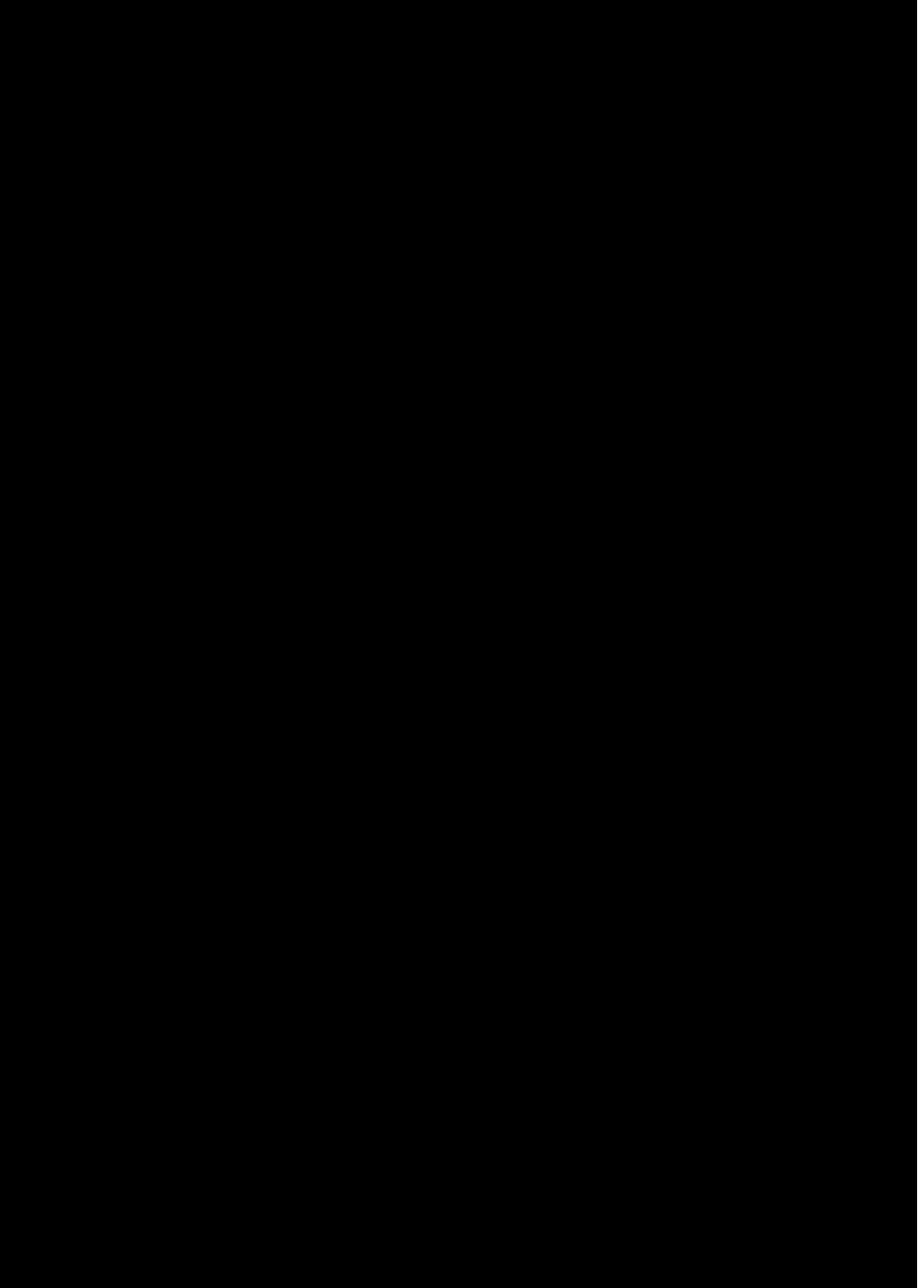

SALASSA PIDETTÄVÄ

JulkL (621/1999) 24.1 §:n 26 k
L (/) §:n k

5620/R/18726/23 Li1
Liite 6

183

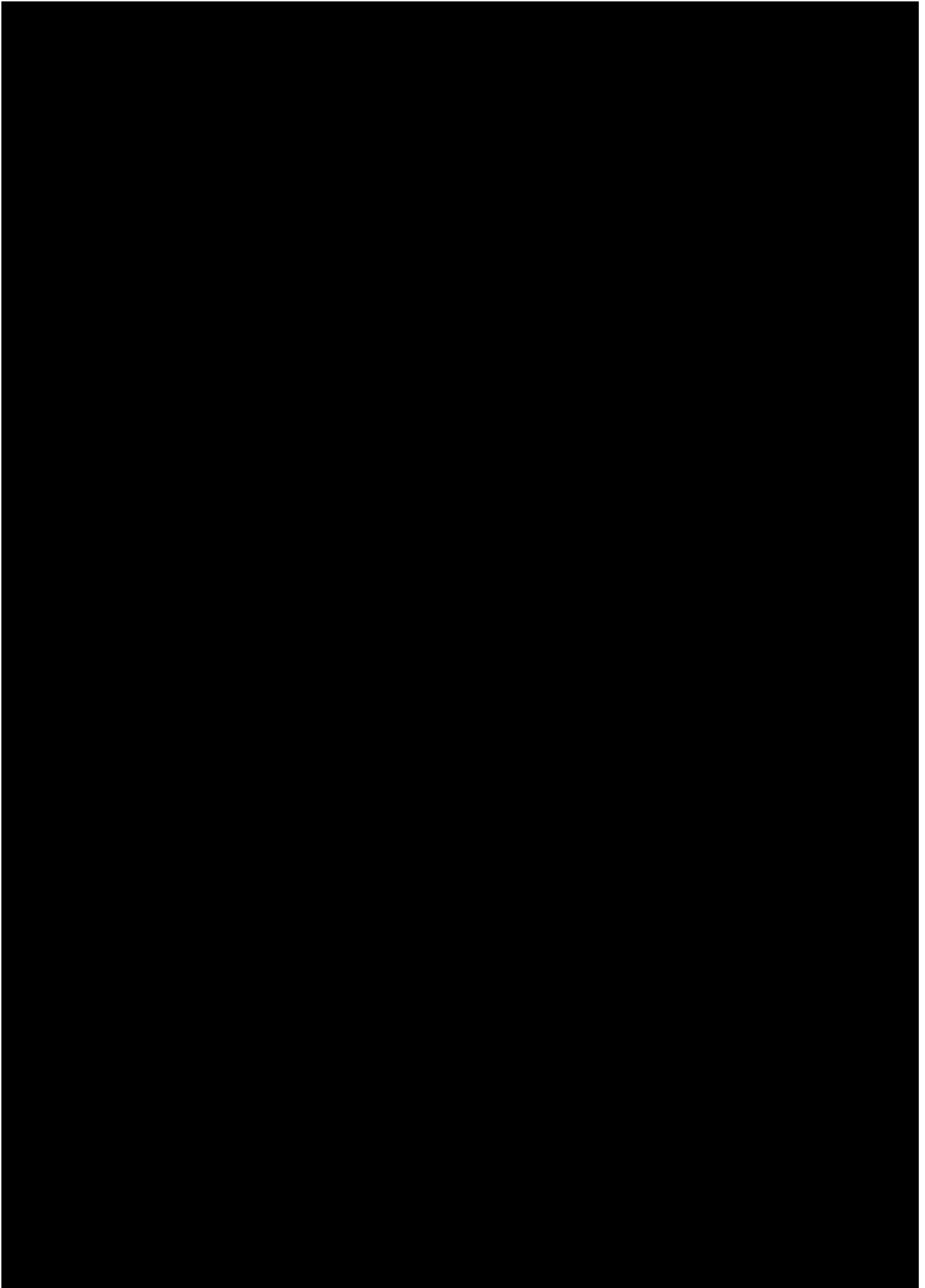

SALASSA PIDETTÄVÄ

JulkL (621/1999) 24.1 §:n 26 k
L (/) §:n k

5620/R/18726/23 Li1
Liite 6

184

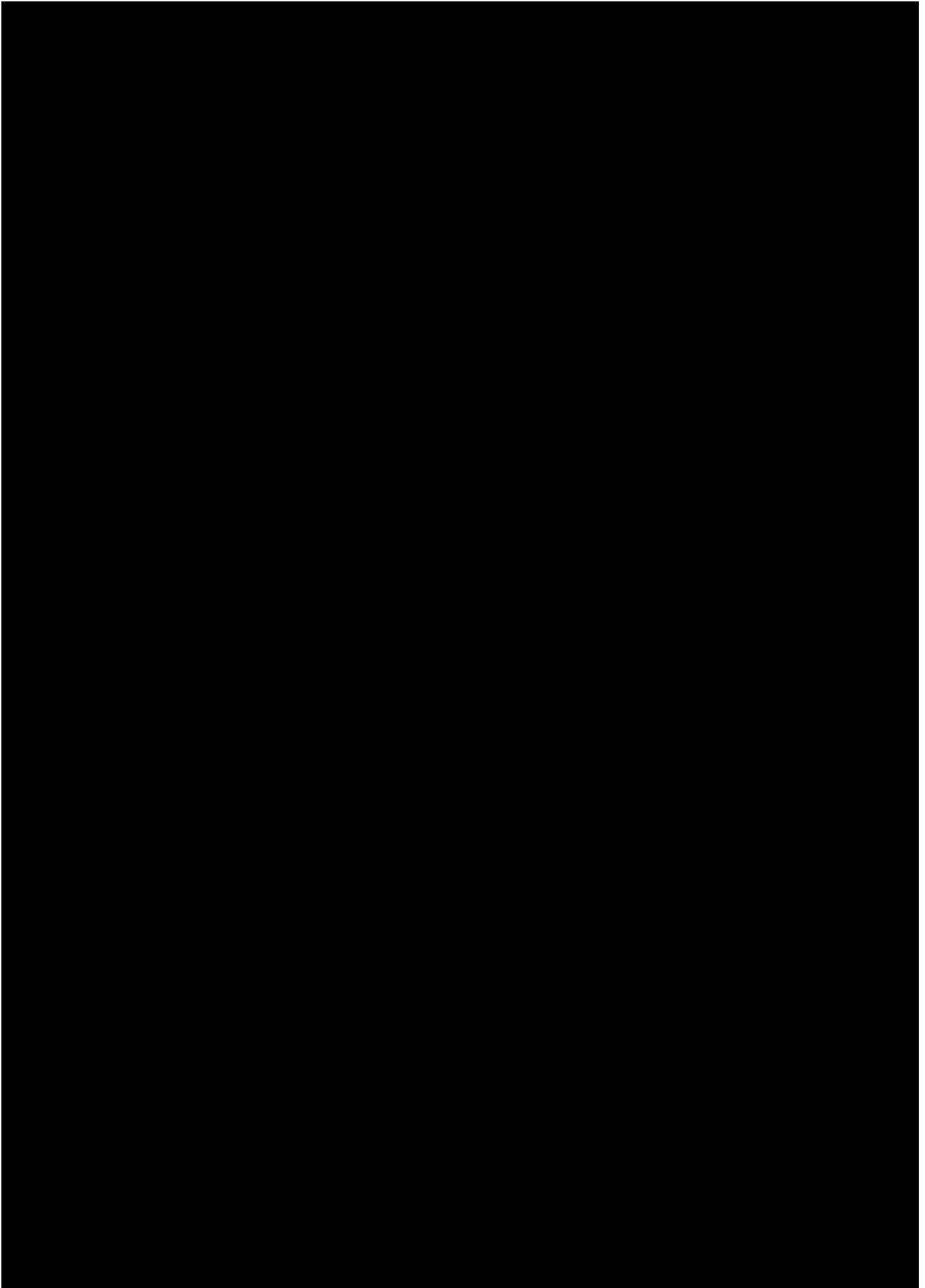

SALASSA PIDETTÄVÄ

JulkL (621/1999) 24.1 §:n 26 k
L (/) §:n k

5620/R/18726/23 Li1
Liite 6

185

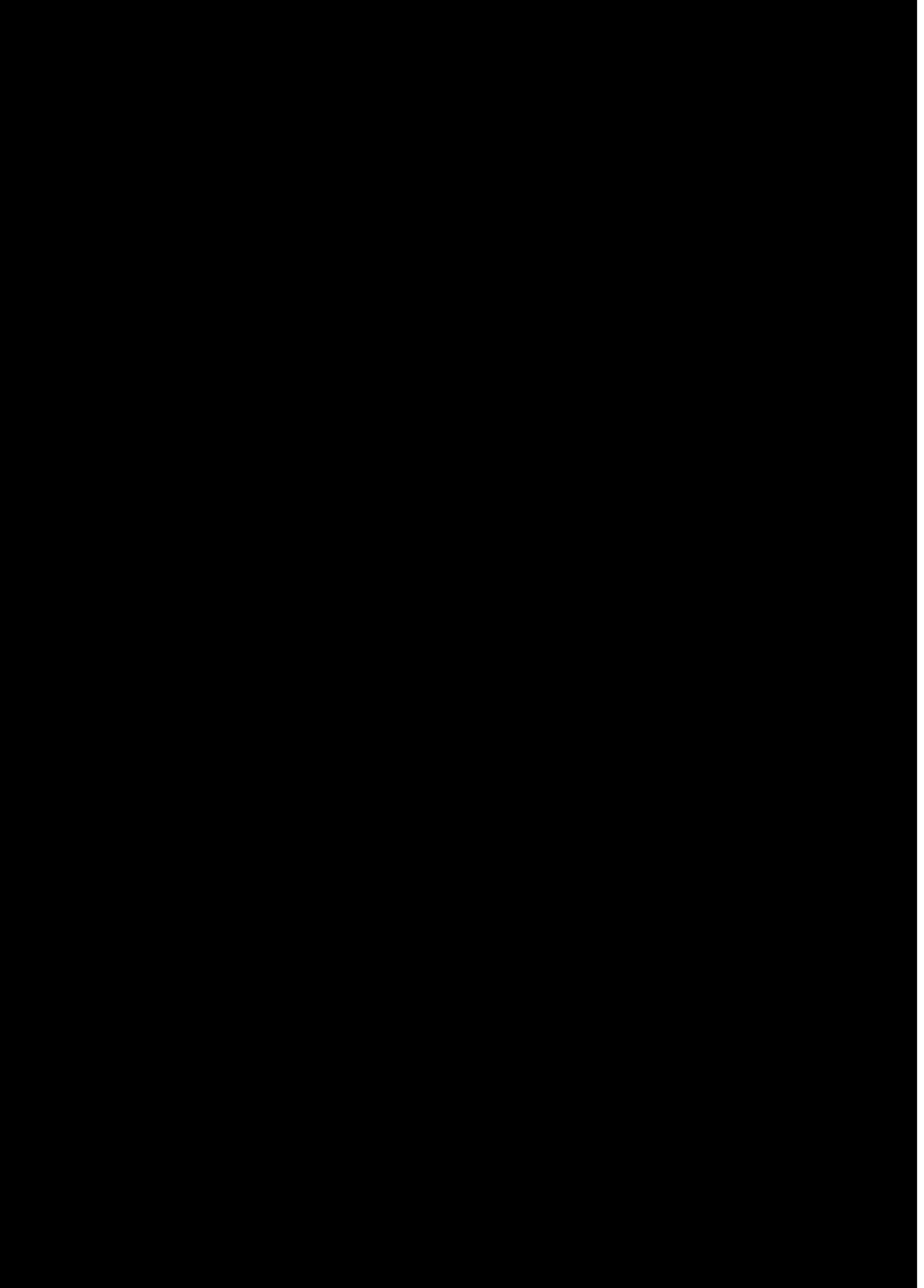

SALASSA PIDETTÄVÄ

JulkL (621/1999) 24.1 §:n 26 k
L (/) §:n k

5620/R/18726/23 Li1
Liite 6

186

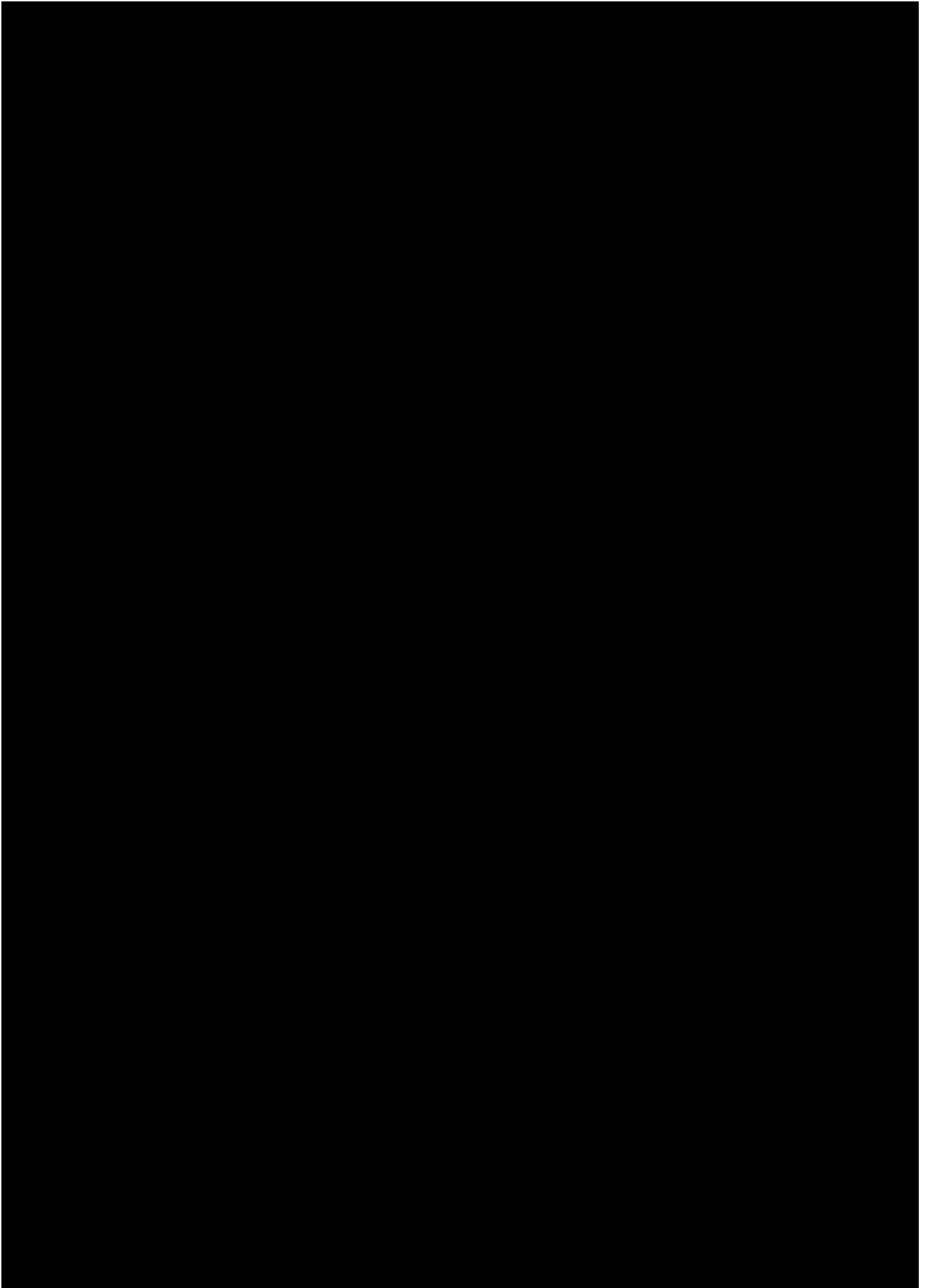

SALASSA PIDETTÄVÄ

JulkL (621/1999) 24.1 §:n 26 k
L (/) §:n k

5620/R/18726/23 Li1
Liite 6

187

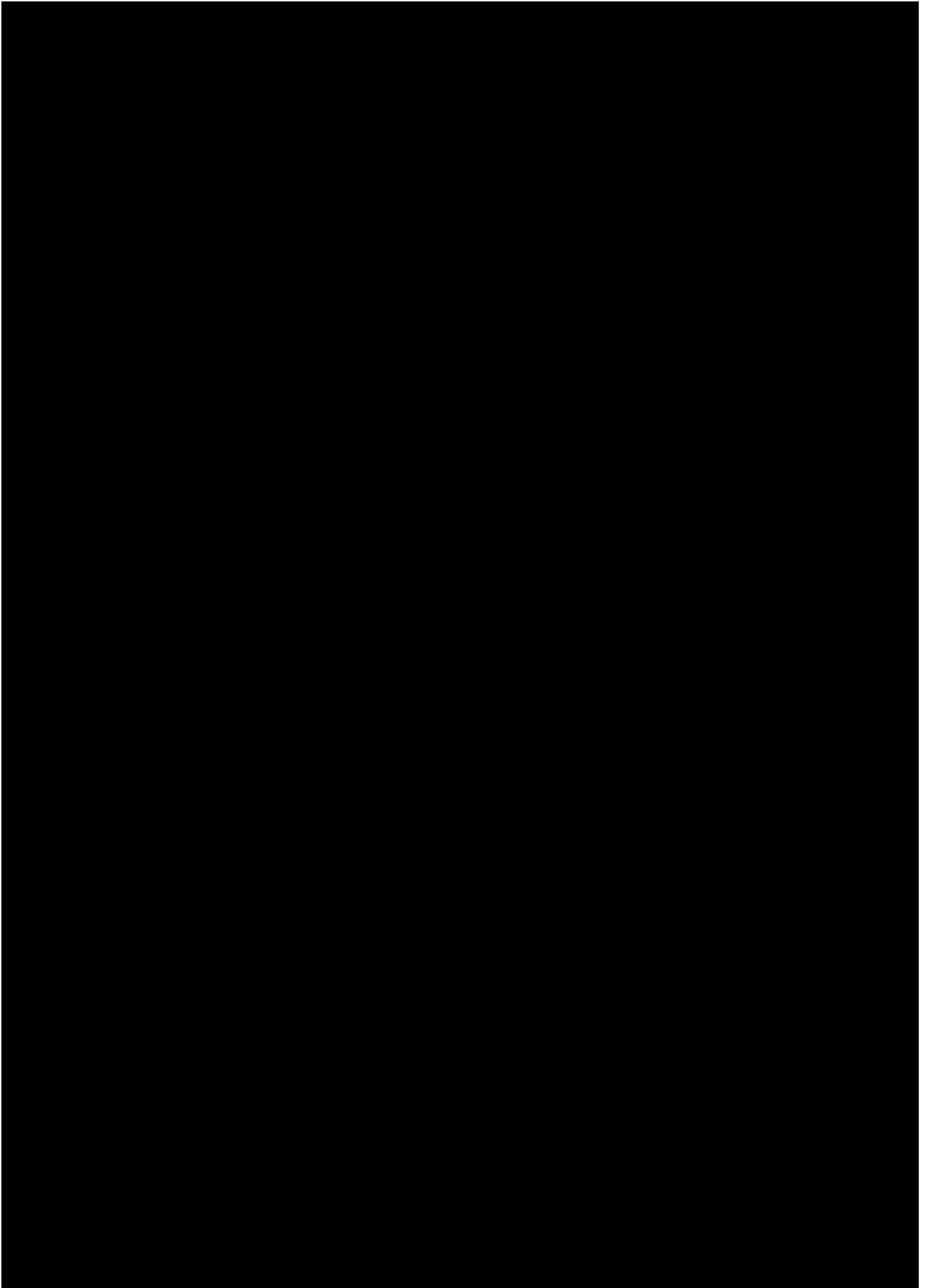

SALASSA PIDETTÄVÄ

JulkL (621/1999) 24.1 §:n 26 k
L (/) §:n k

5620/R/18726/23 Li1
Liite 6

188

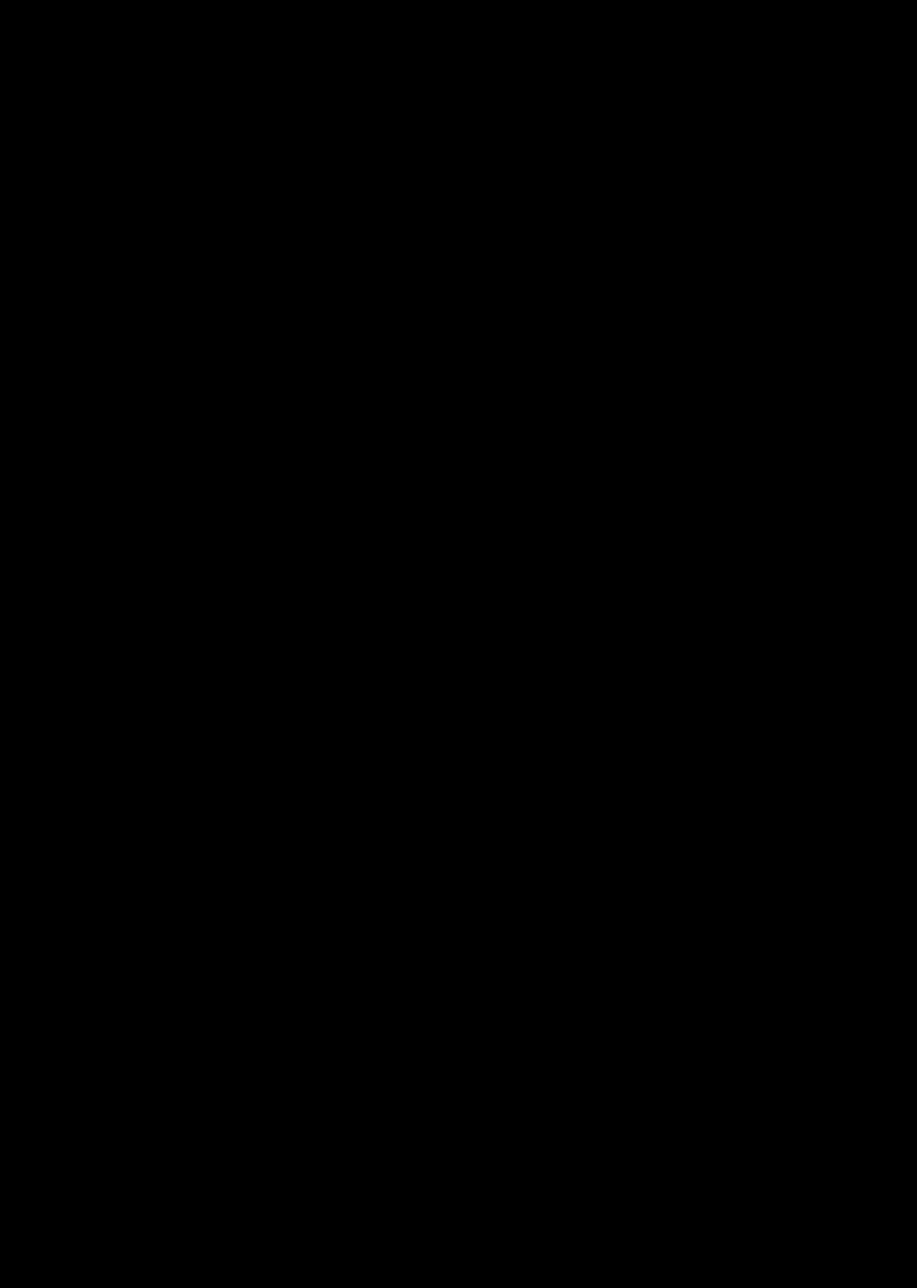

SALASSA PIDETTÄVÄ

JulkL (621/1999) 24.1 §:n 26 k
L (/) §:n k

5620/R/18726/23 Li1
Liite 6

189



SALASSA PIDETTÄVÄ

JulkL (621/1999) 24.1 §:n 26 k
L (/) §:n k

5620/R/18726/23 Li1
Liite 6

190



SALASSA PIDETTÄVÄ

JulkL (621/1999) 24.1 §:n 26 k
L (/) §:n k

5620/R/18726/23 Li1
Liite 6

191

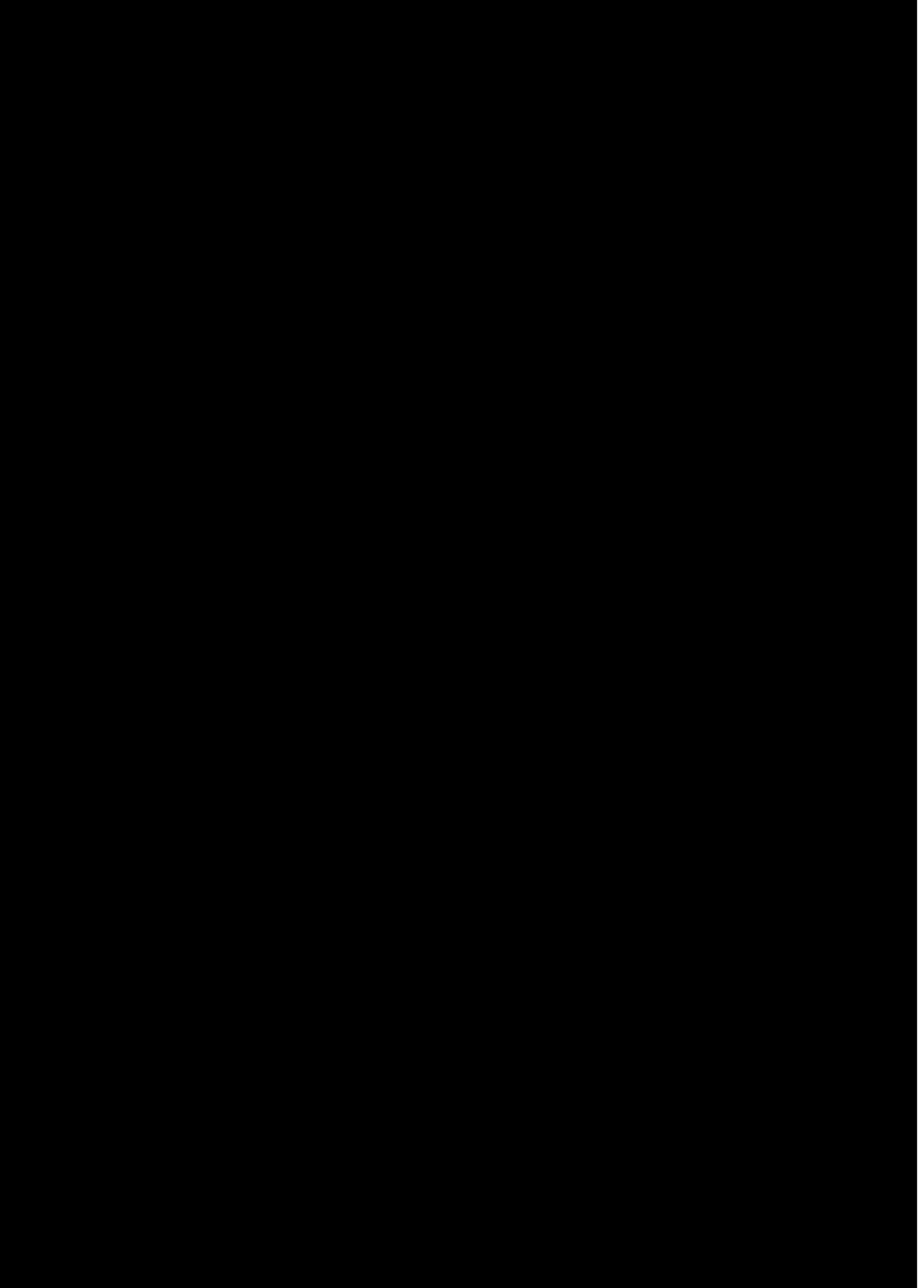

SALASSA PIDETTÄVÄ

JulkL (621/1999) 24.1 §:n 26 k
L (/) §:n k

5620/R/18726/23 Li1
Liite 6

192

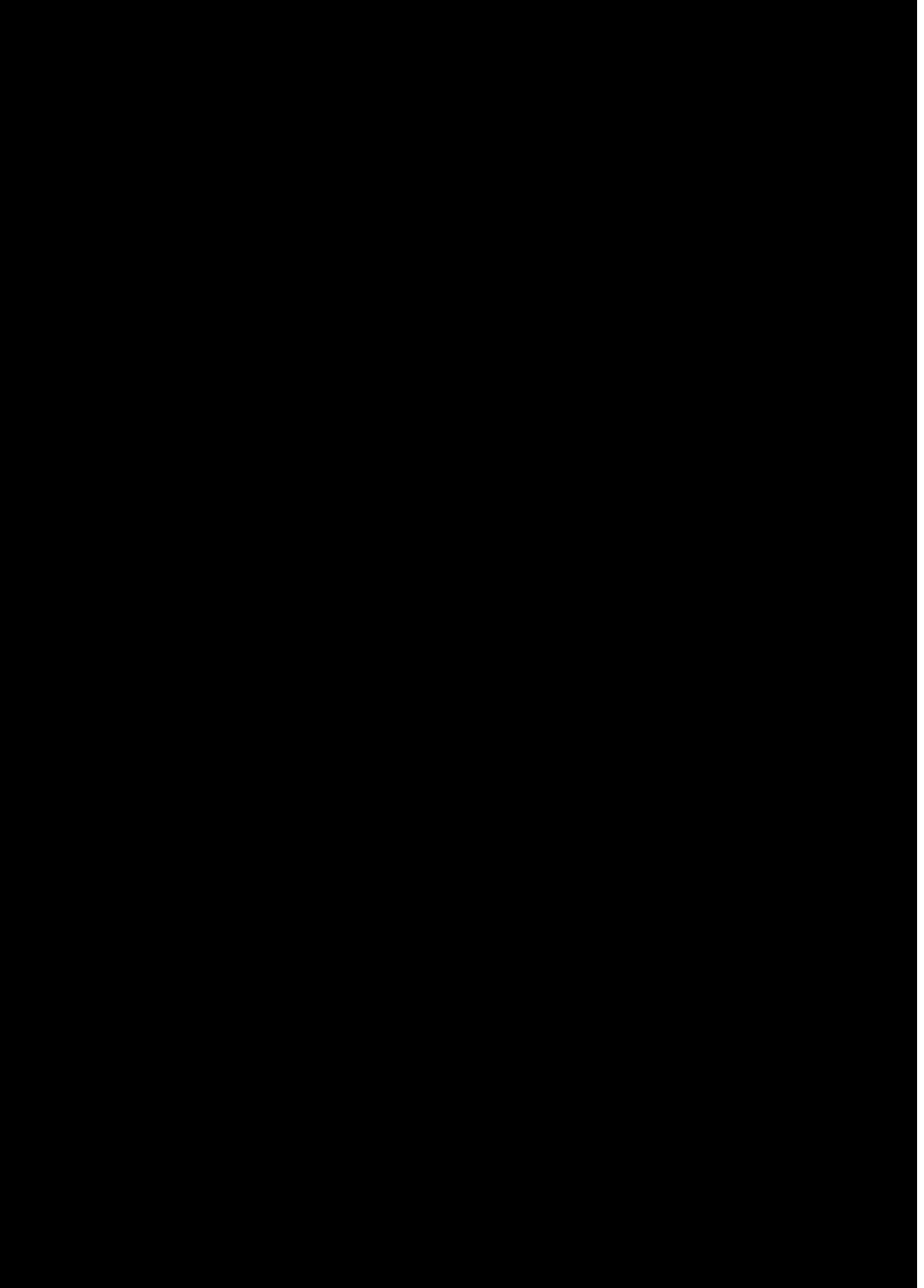

SALASSA PIDETTÄVÄ

JulkL (621/1999) 24.1 §:n 26 k
L (/) §:n k

5620/R/18726/23 Li1
Liite 6

193

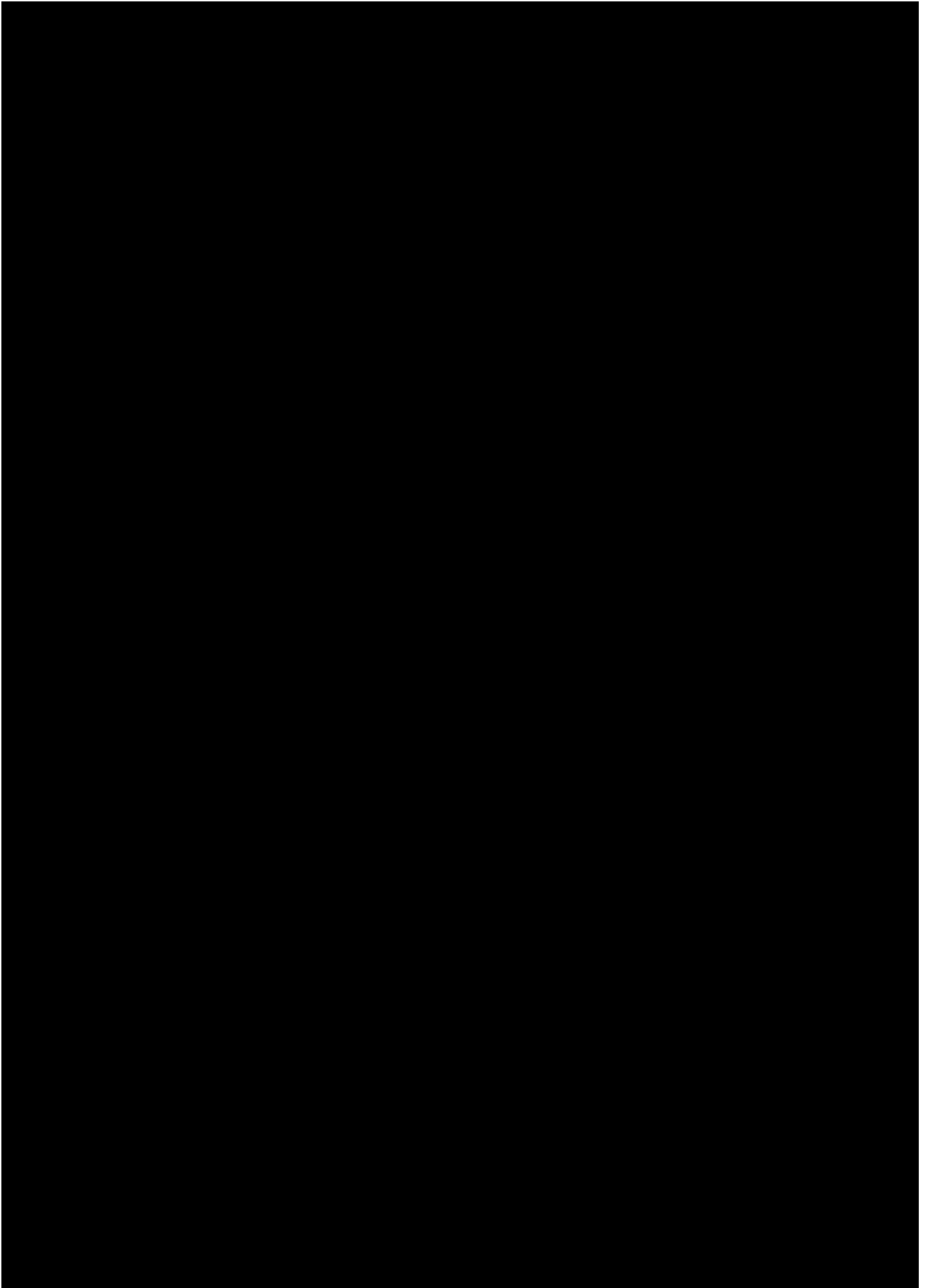

SALASSA PIDETTÄVÄ

JulkL (621/1999) 24.1 §:n 26 k
L (/) §:n k

5620/R/18726/23 Li1
Liite 6

194

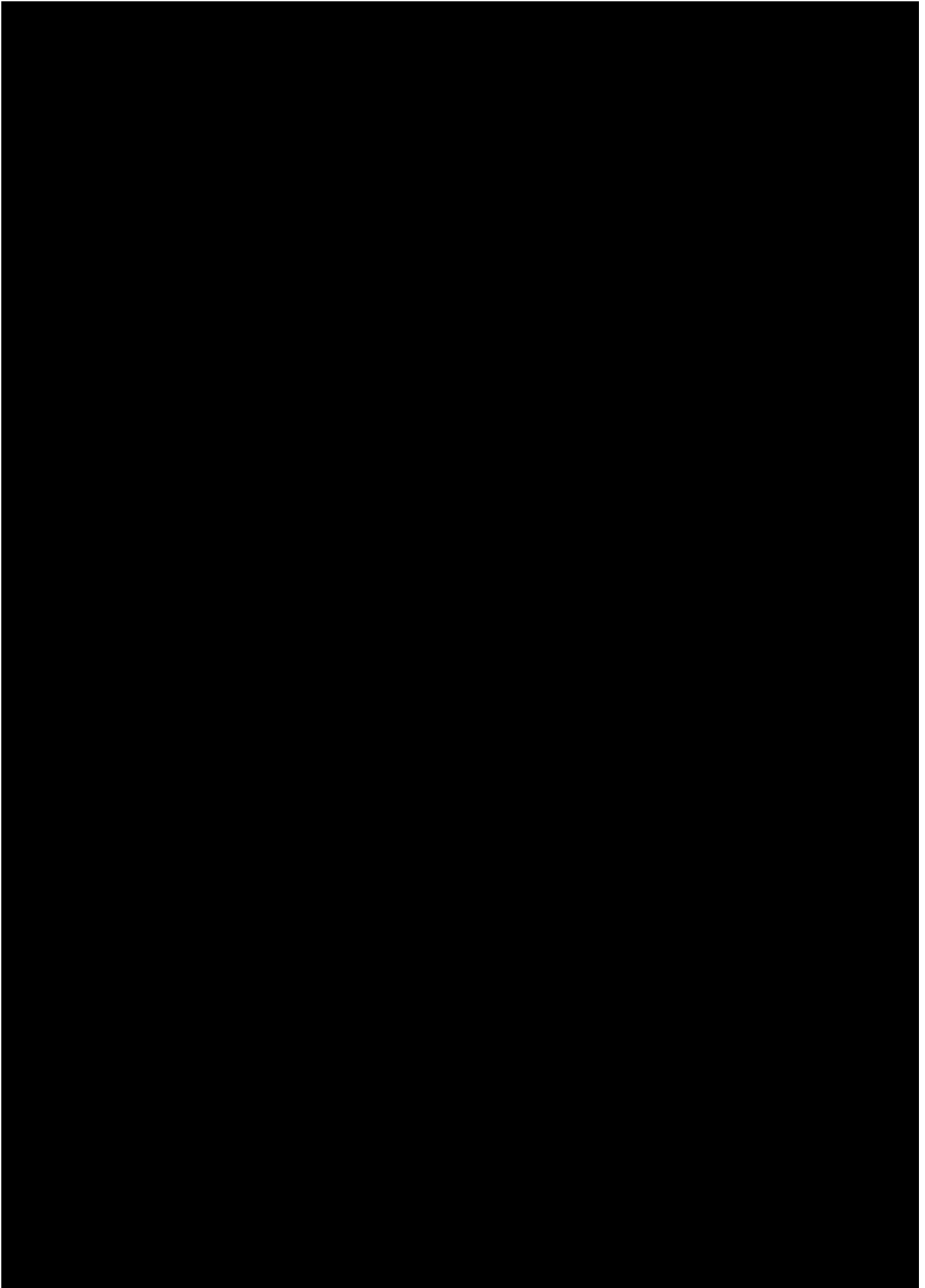

SALASSA PIDETTÄVÄ

JulkL (621/1999) 24.1 §:n 26 k
L (/) §:n k

5620/R/18726/23 Li1
Liite 6

195

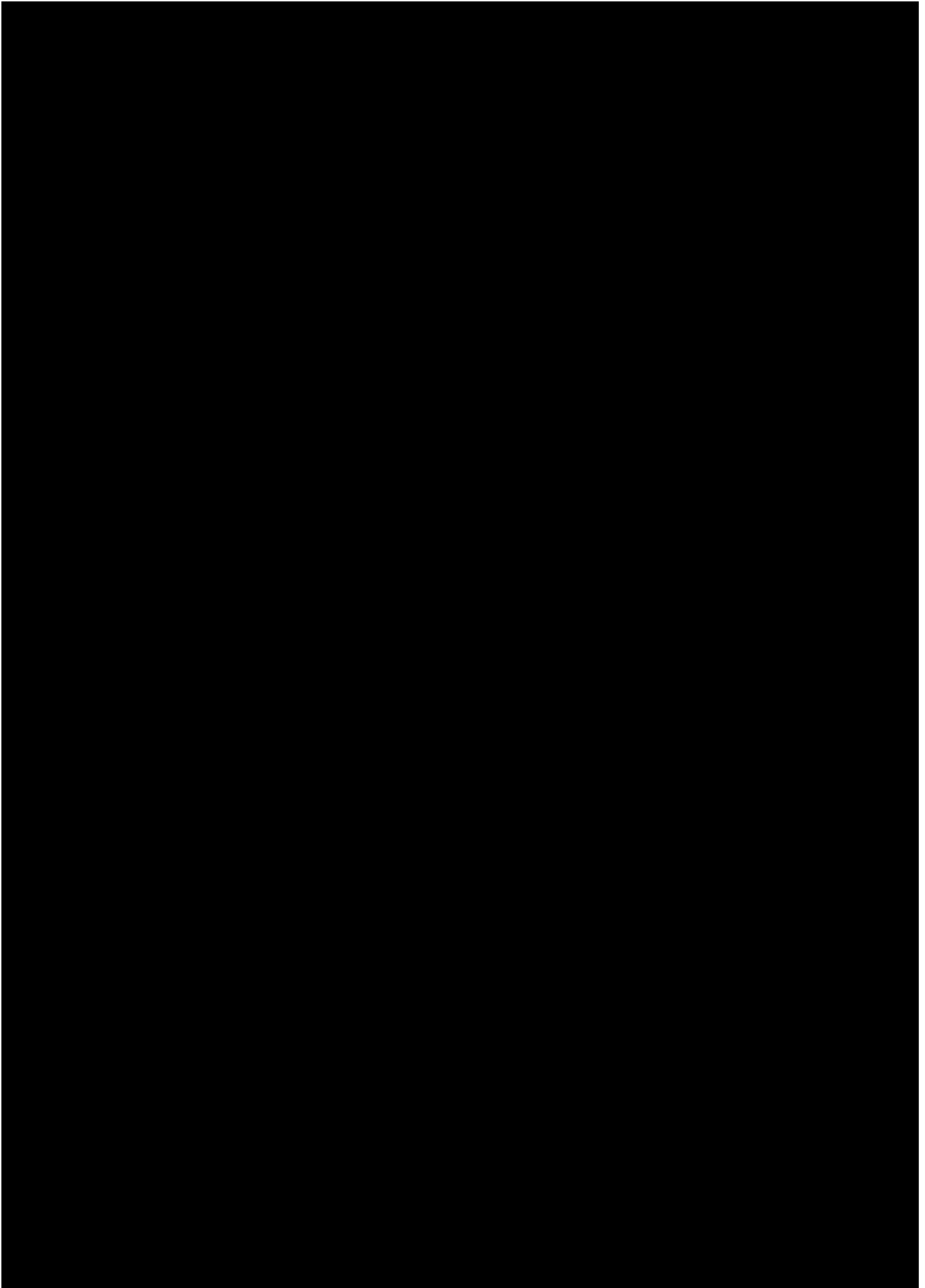

SALASSA PIDETTÄVÄ

JulkL (621/1999) 24.1 §:n 26 k
L (/) §:n k

5620/R/18726/23 Li1
Liite 6

196



SALASSA PIDETTÄVÄ

JulkL (621/1999) 24.1 §:n 26 k
L (/) §:n k

5620/R/18726/23 Li1
Liite 6

197

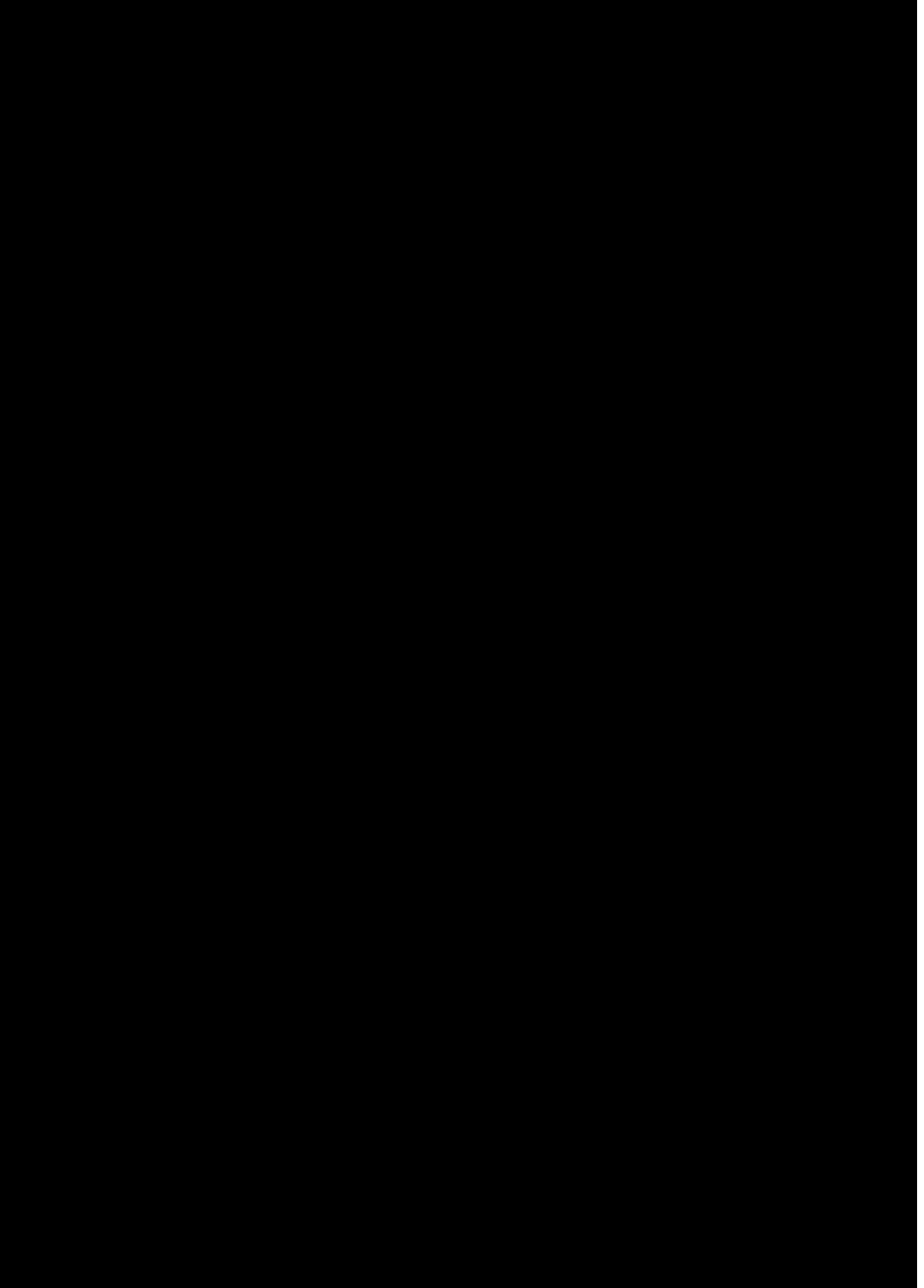

SALASSA PIDETTÄVÄ

JulkL (621/1999) 24.1 §:n 26 k
L (/) §:n k

5620/R/18726/23 Li1
Liite 6

198

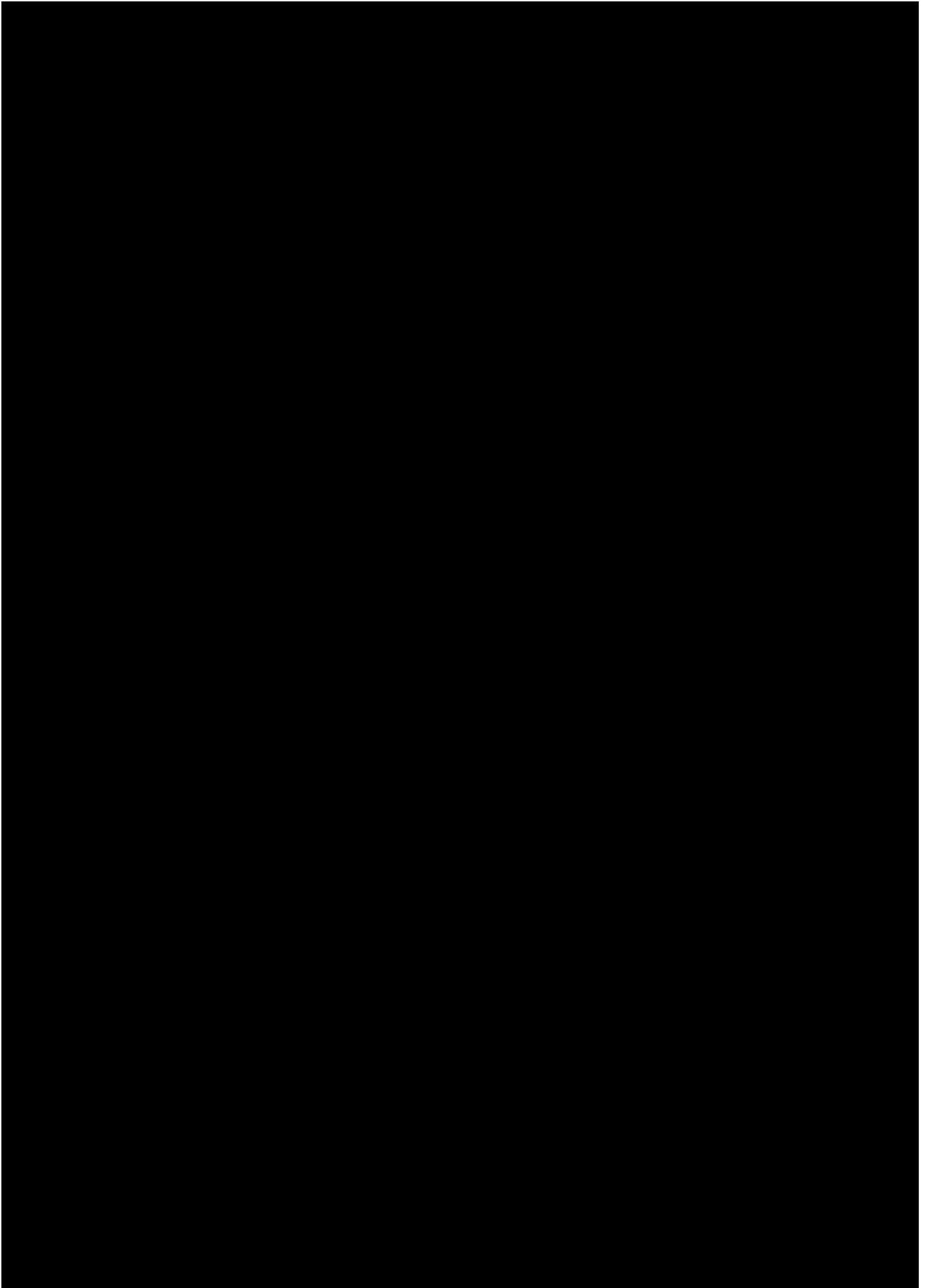

SALASSA PIDETTÄVÄ

JulkL (621/1999) 24.1 §:n 26 k
L (/) §:n k

5620/R/18726/23 Li1
Liite 6

199

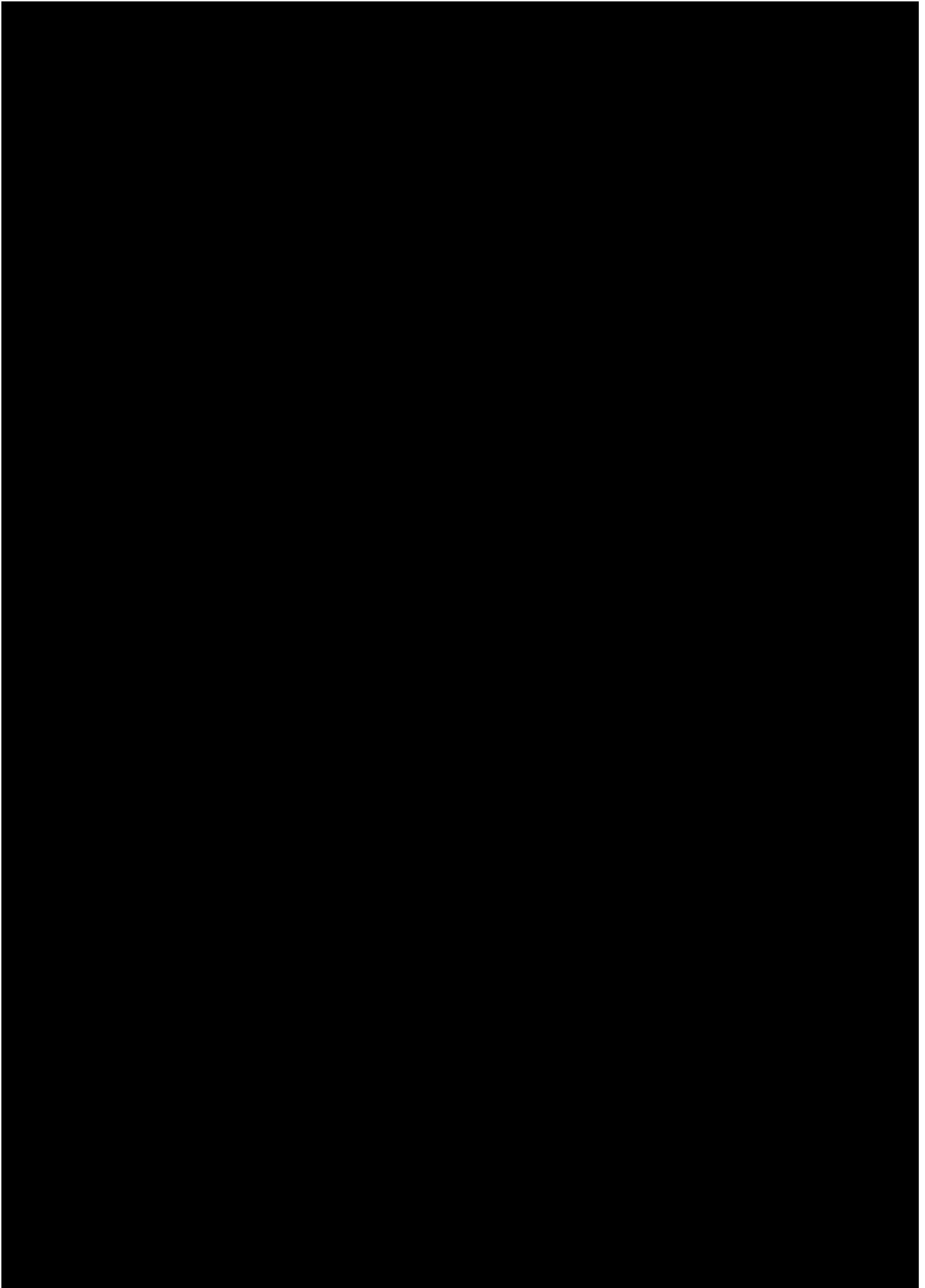

SALASSA PIDETTÄVÄ

JulkL (621/1999) 24.1 §:n 26 k
L (/) §:n k

5620/R/18726/23 Li1
Liite 6

200

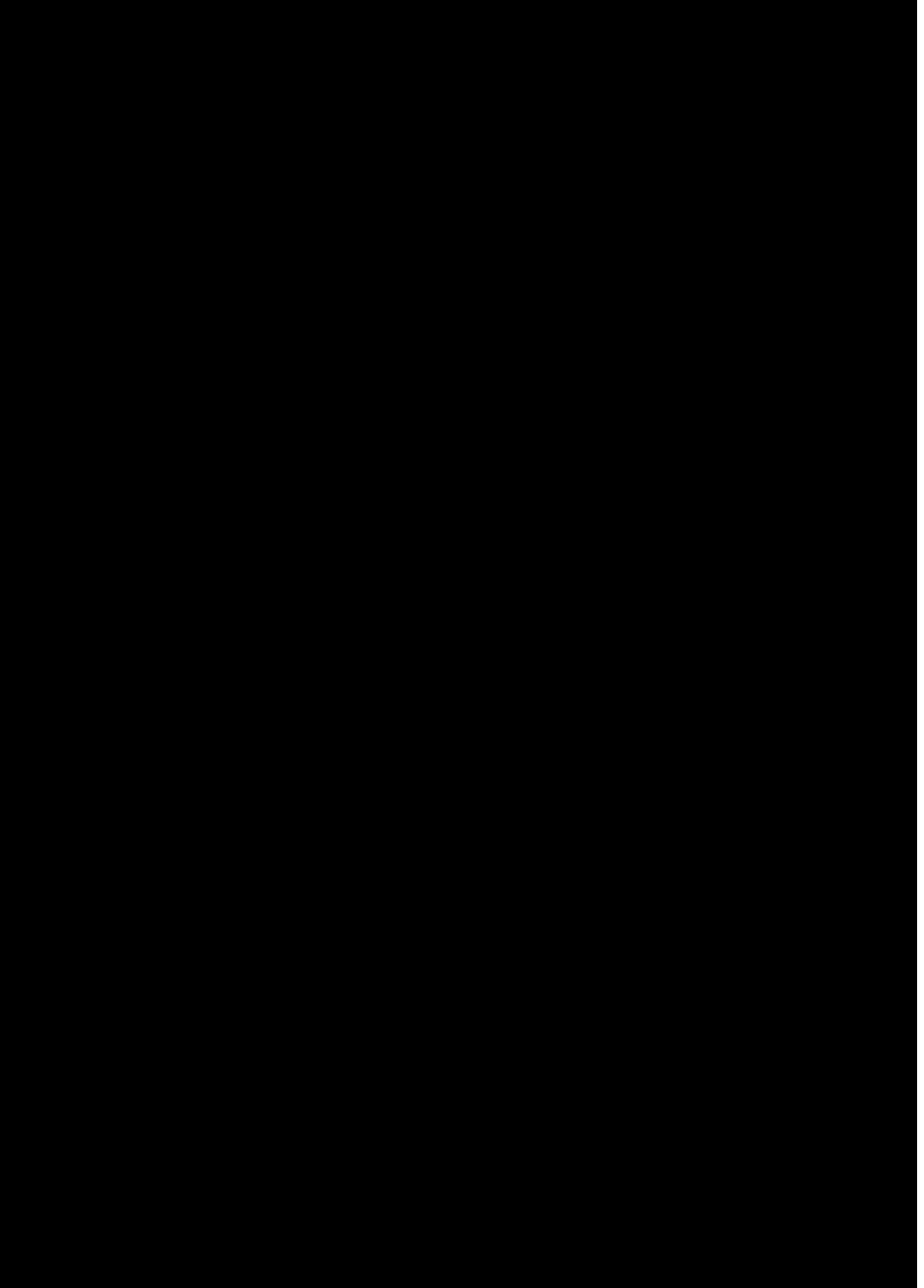

SALASSA PIDETTÄVÄ

JulkL (621/1999) 24.1 §:n 26 k
L (/) §:n k

5620/R/18726/23 Li1
Liite 6

201

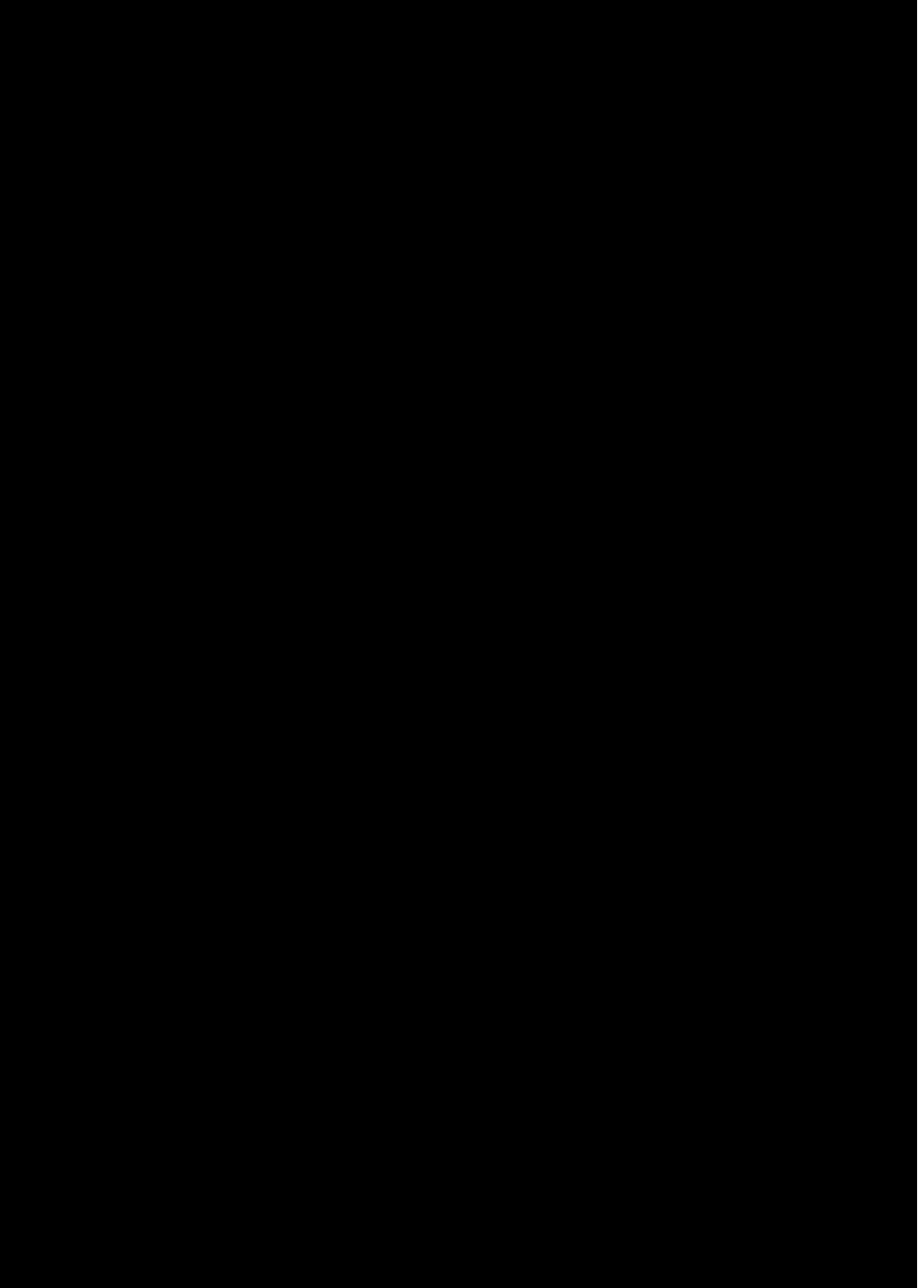

SALASSA PIDETTÄVÄ

JulkL (621/1999) 24.1 §:n 26 k
L (/) §:n k

5620/R/18726/23 Li1
Liite 6

202

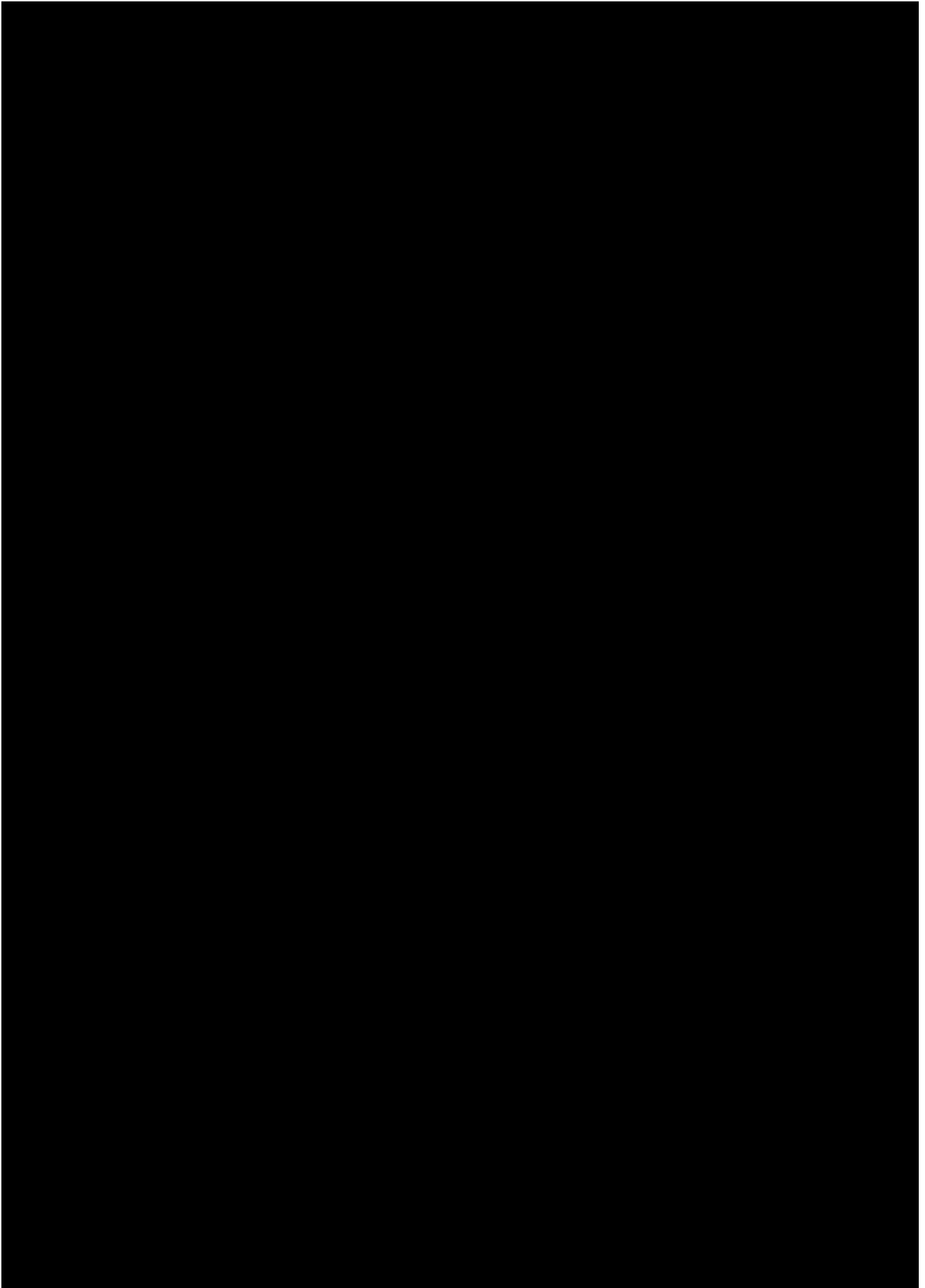

SALASSA PIDETTÄVÄ

JulkL (621/1999) 24.1 §:n 26 k
L (/) §:n k

5620/R/18726/23 Li1
Liite 6

203

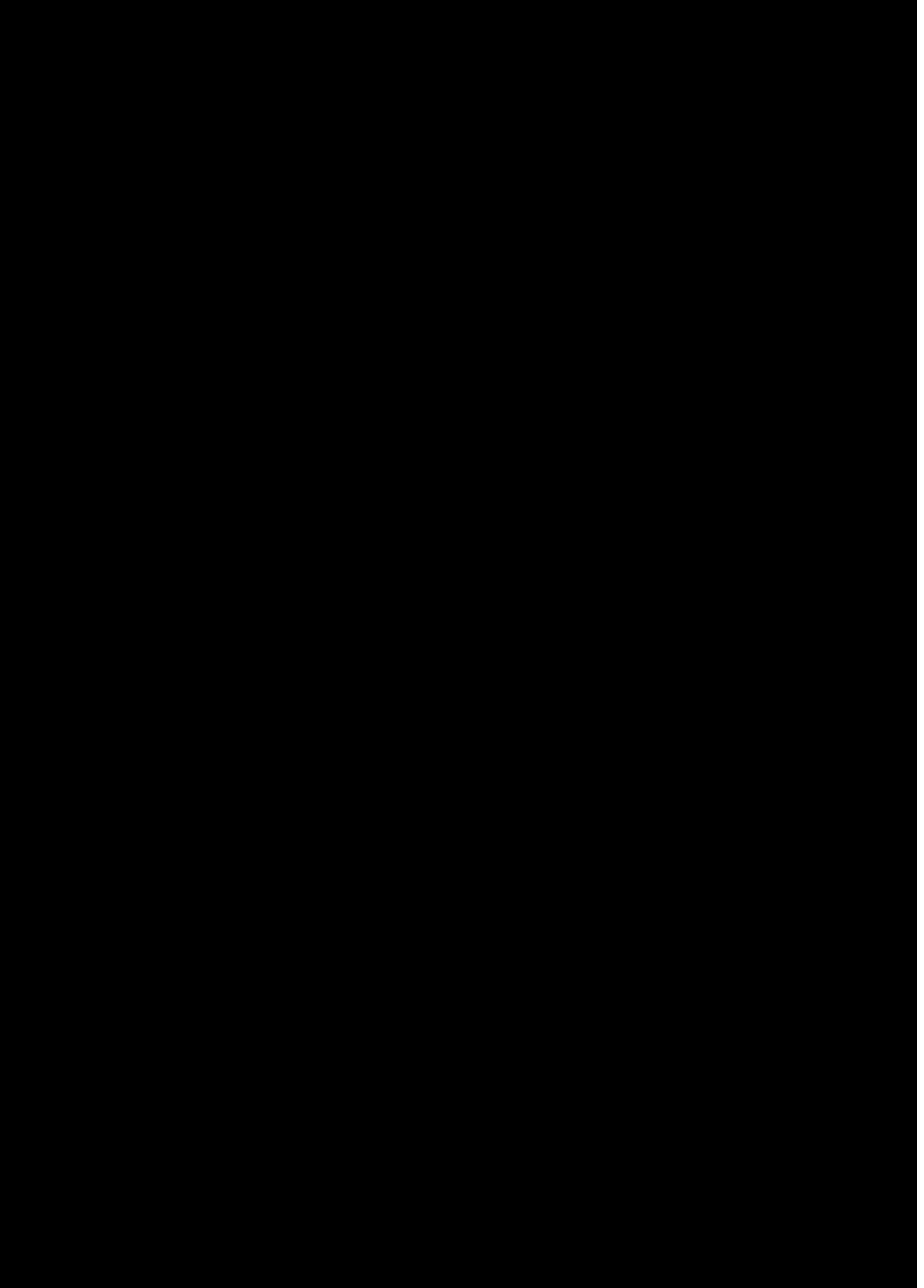

SALASSA PIDETTÄVÄ

JulkL (621/1999) 24.1 §:n 26 k
L (/) §:n k

5620/R/18726/23 Li1
Liite 6

204

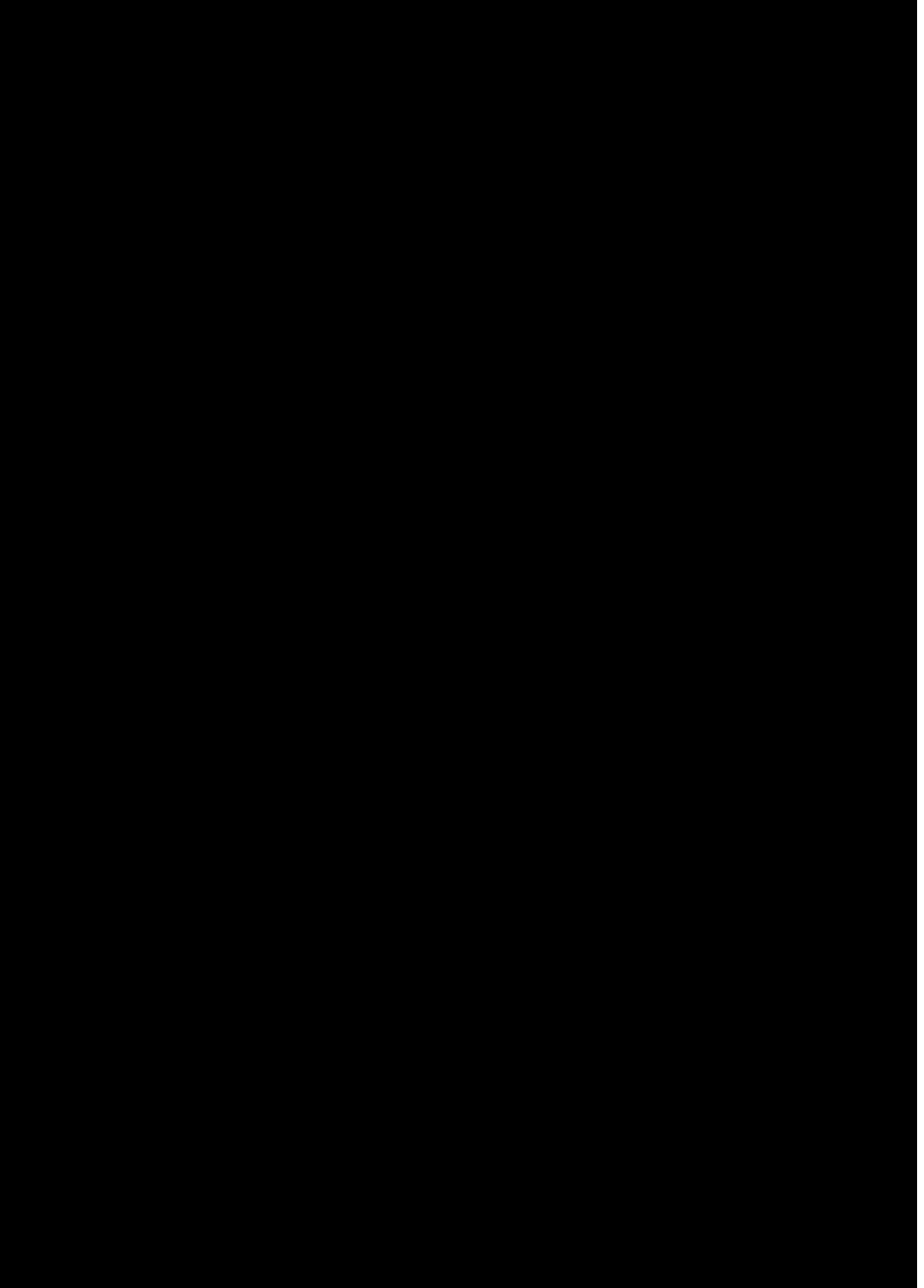

SALASSA PIDETTÄVÄ

JulkL (621/1999) 24.1 §:n 26 k
L (/) §:n k

5620/R/18726/23 Li1
Liite 6

205

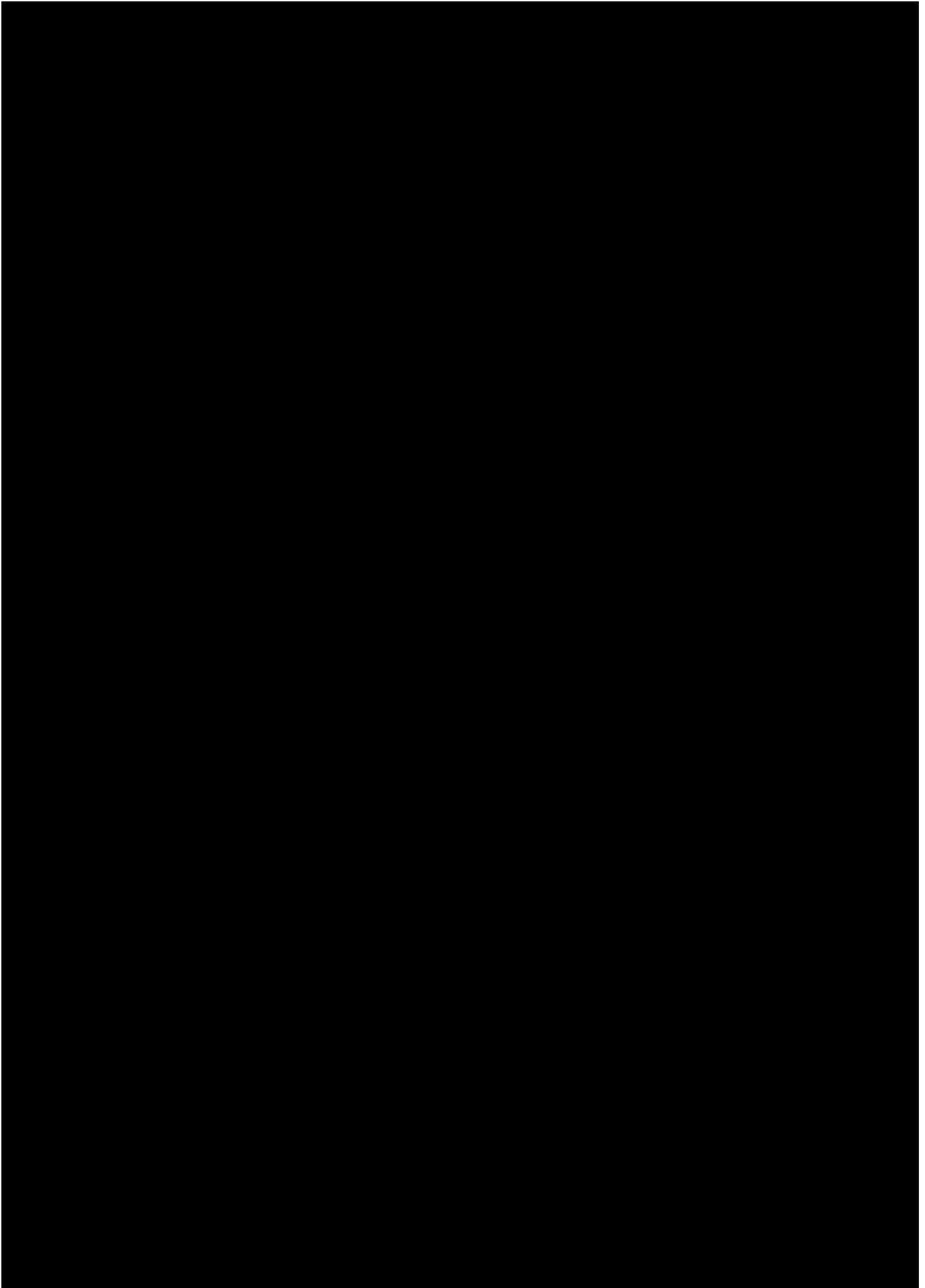

SALASSA PIDETTÄVÄ

JulkL (621/1999) 24.1 §:n 26 k
L (/) §:n k

5620/R/18726/23 Li1
Liite 6

206



SALASSA PIDETTÄVÄ

JulkL (621/1999) 24.1 §:n 26 k
L (/) §:n k

5620/R/18726/23 Li1
Liite 6

207

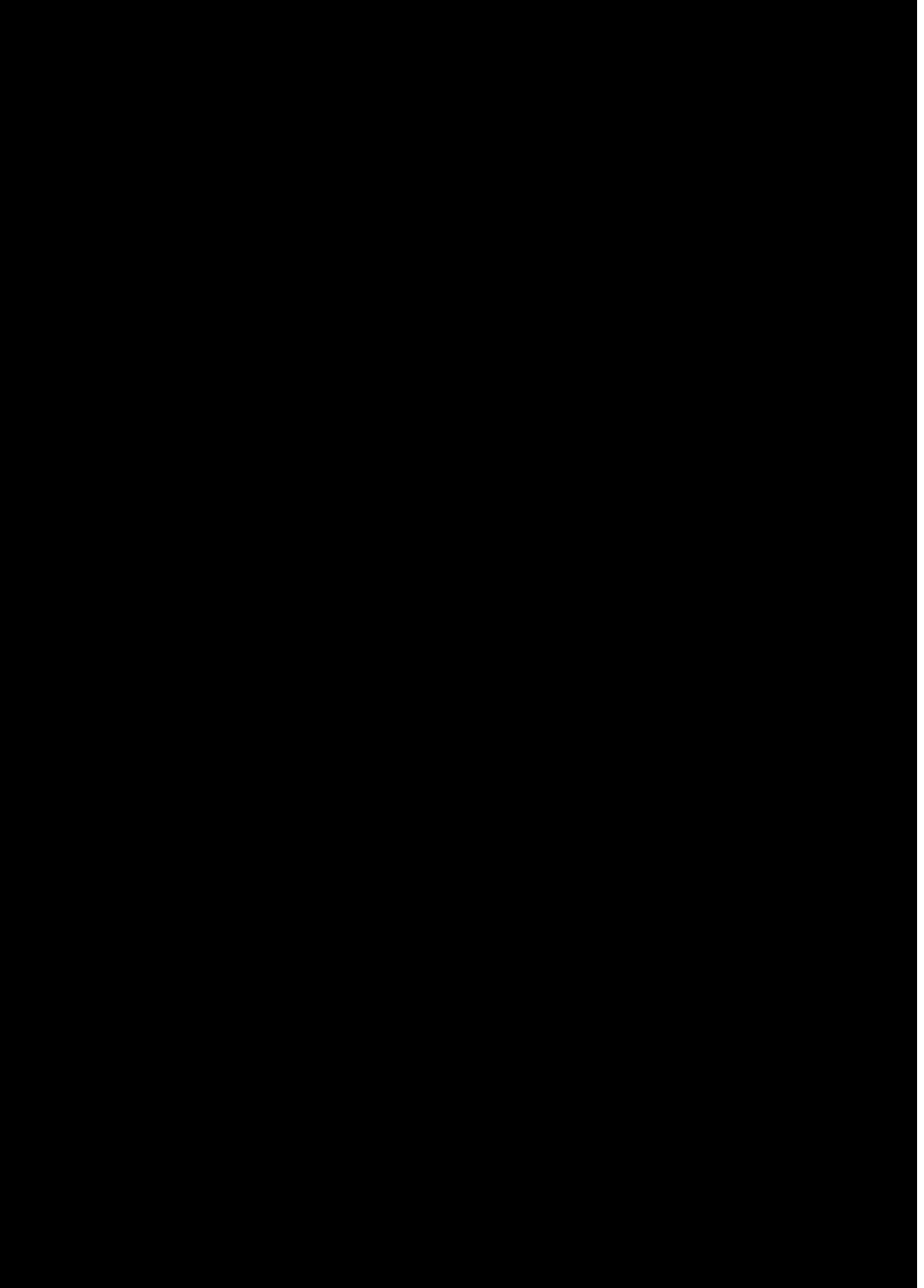

SALASSA PIDETTÄVÄ

JulkL (621/1999) 24.1 §:n 26 k
L (/) §:n k

5620/R/18726/23 Li1
Liite 6

208

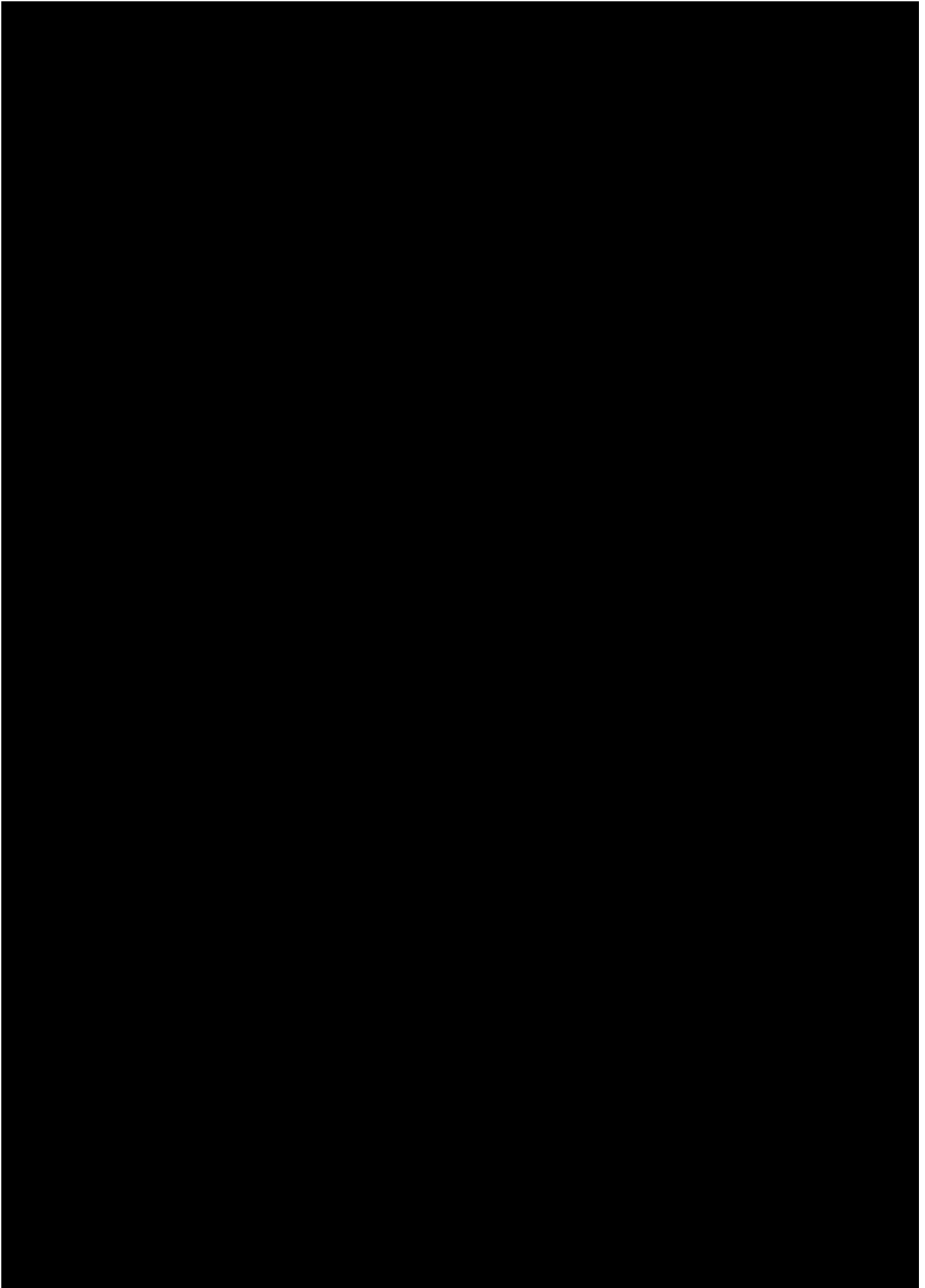

SALASSA PIDETTÄVÄ

JulkL (621/1999) 24.1 §:n 26 k
L (/) §:n k

5620/R/18726/23 Li1
Liite 6

209



SALASSA PIDETTÄVÄ

JulkL (621/1999) 24.1 §:n 26 k
L (/) §:n k

5620/R/18726/23 Li1
Liite 6

210

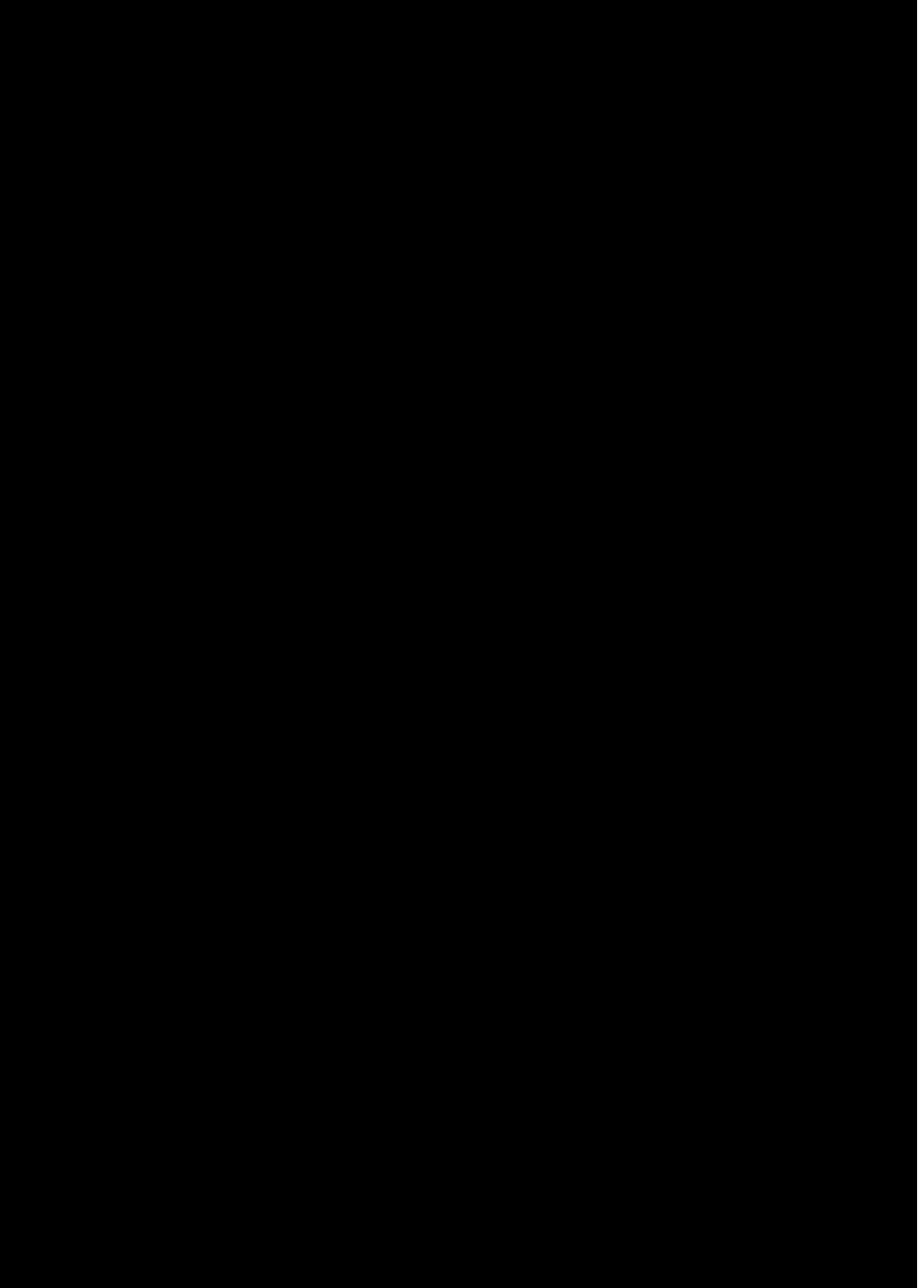

SALASSA PIDETTÄVÄ

JulkL (621/1999) 24.1 §:n 26 k
L (/) §:n k

5620/R/18726/23 Li1
Liite 6

211

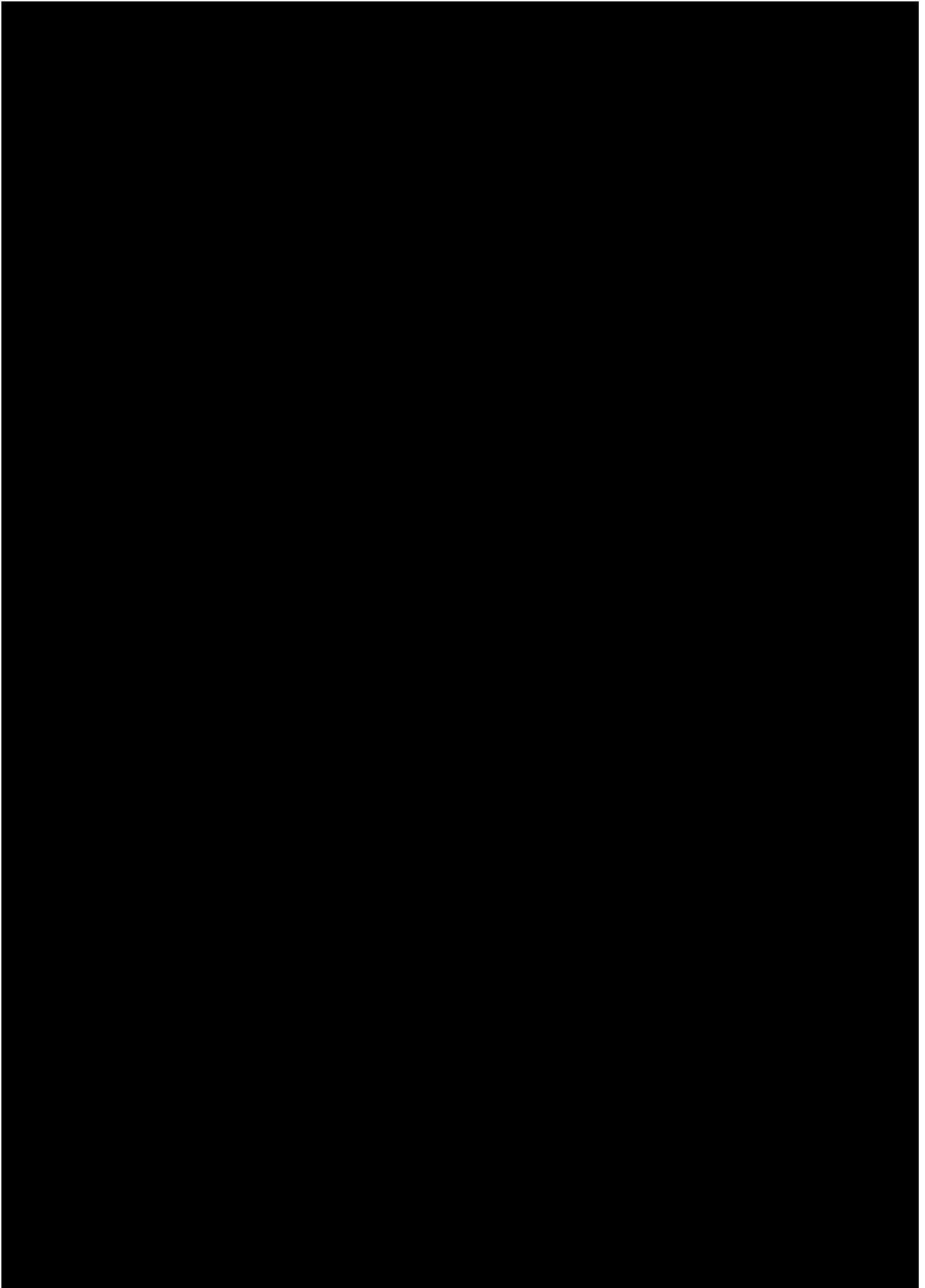

SALASSA PIDETTÄVÄ

JulkL (621/1999) 24.1 §:n 26 k
L (/) §:n k

5620/R/18726/23 Li1
Liite 6

212

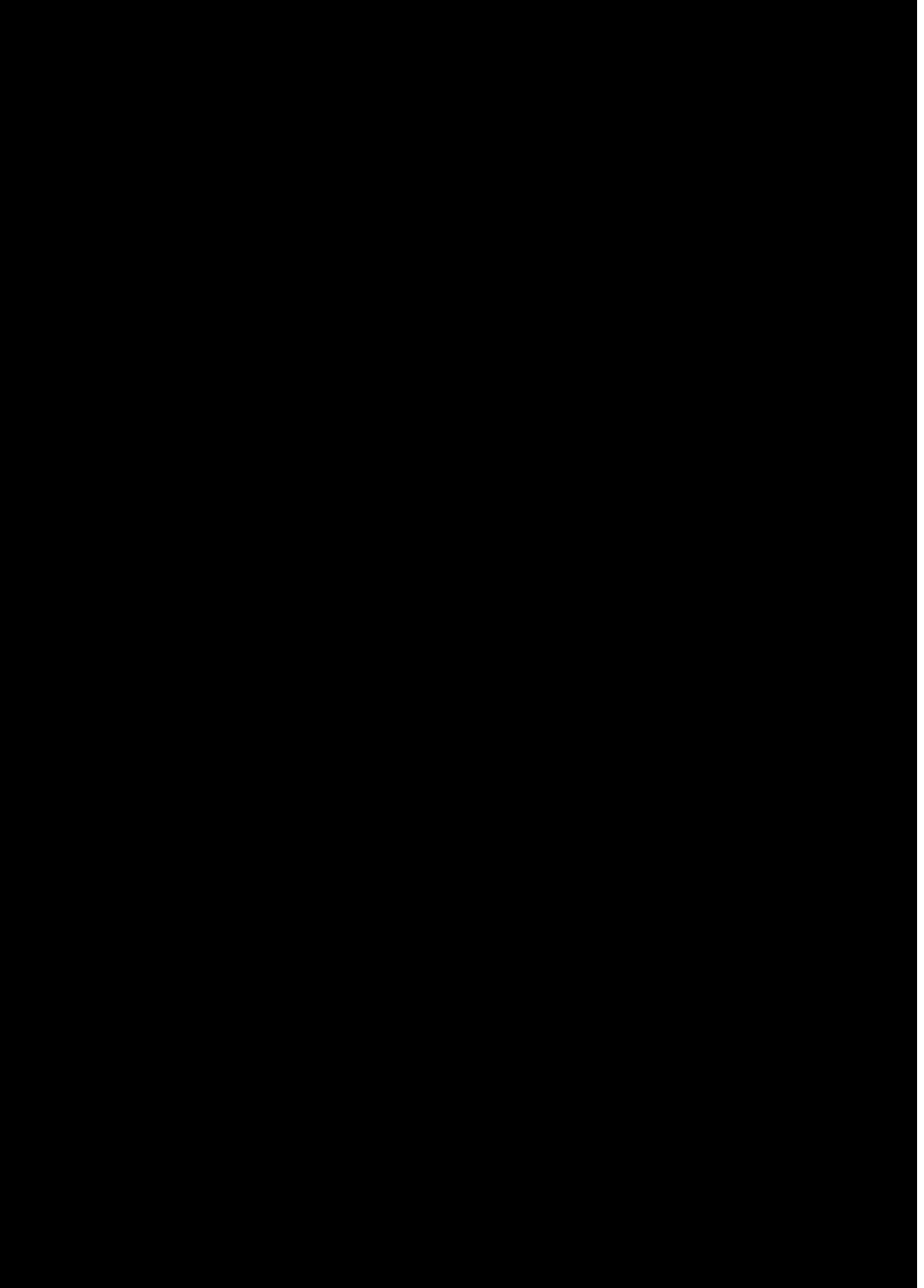

SALASSA PIDETTÄVÄ

JulkL (621/1999) 24.1 §:n 26 k
L (/) §:n k

5620/R/18726/23 Li1
Liite 6

213

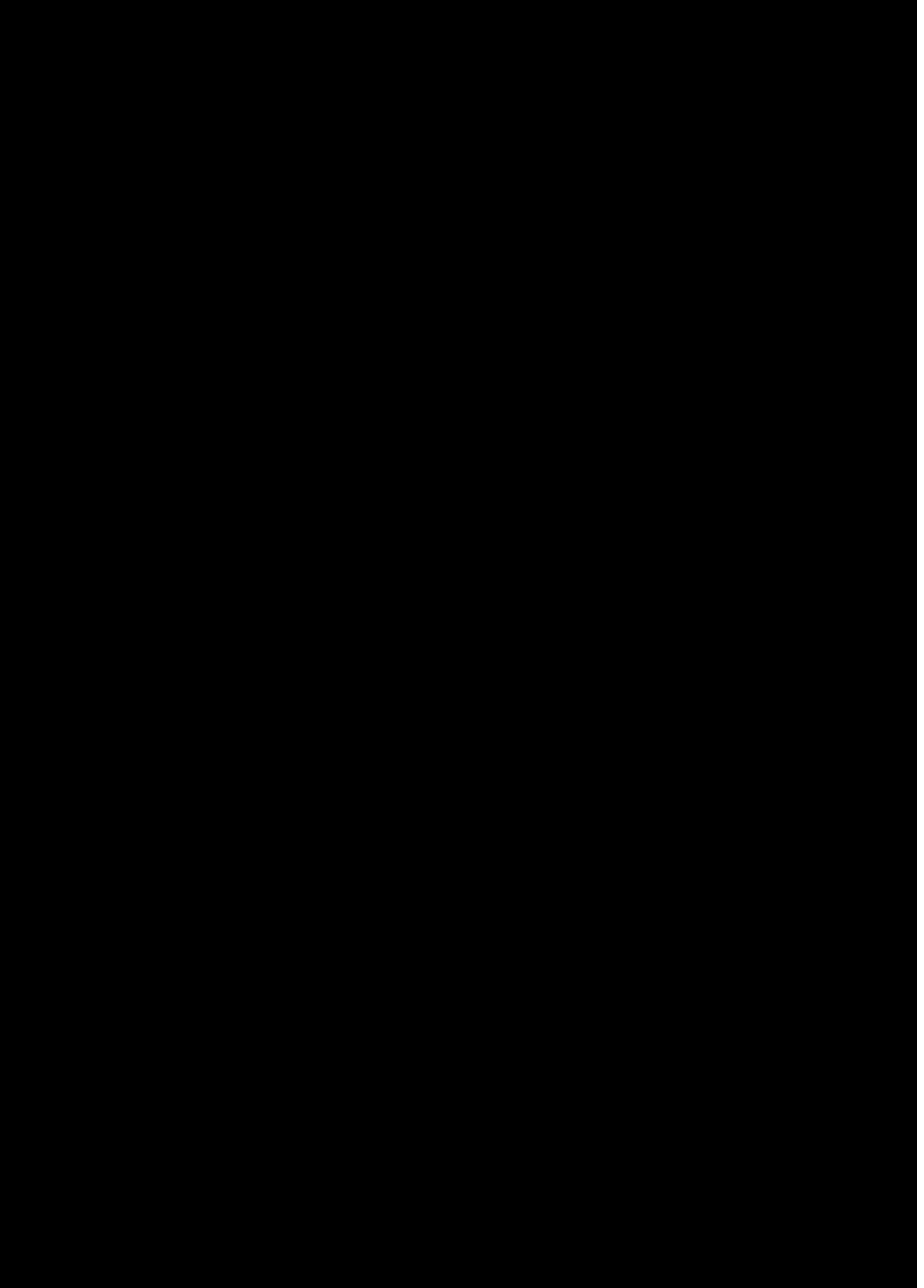

SALASSA PIDETTÄVÄ

JulkL (621/1999) 24.1 §:n 26 k
L (/) §:n k

5620/R/18726/23 Li1
Liite 6

214

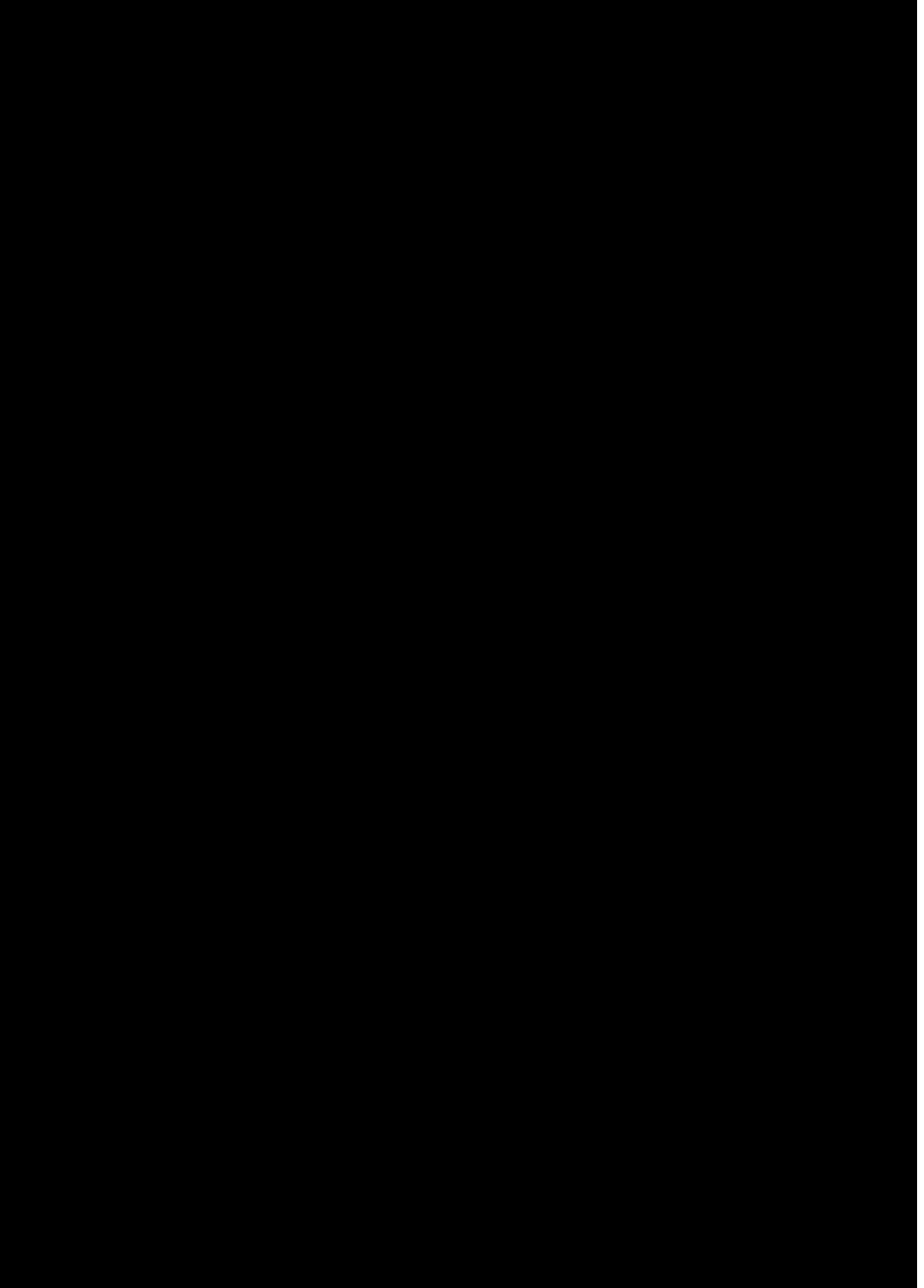

SALASSA PIDETTÄVÄ

JulkL (621/1999) 24.1 §:n 26 k
L (/) §:n k

5620/R/18726/23 Li1
Liite 6

215

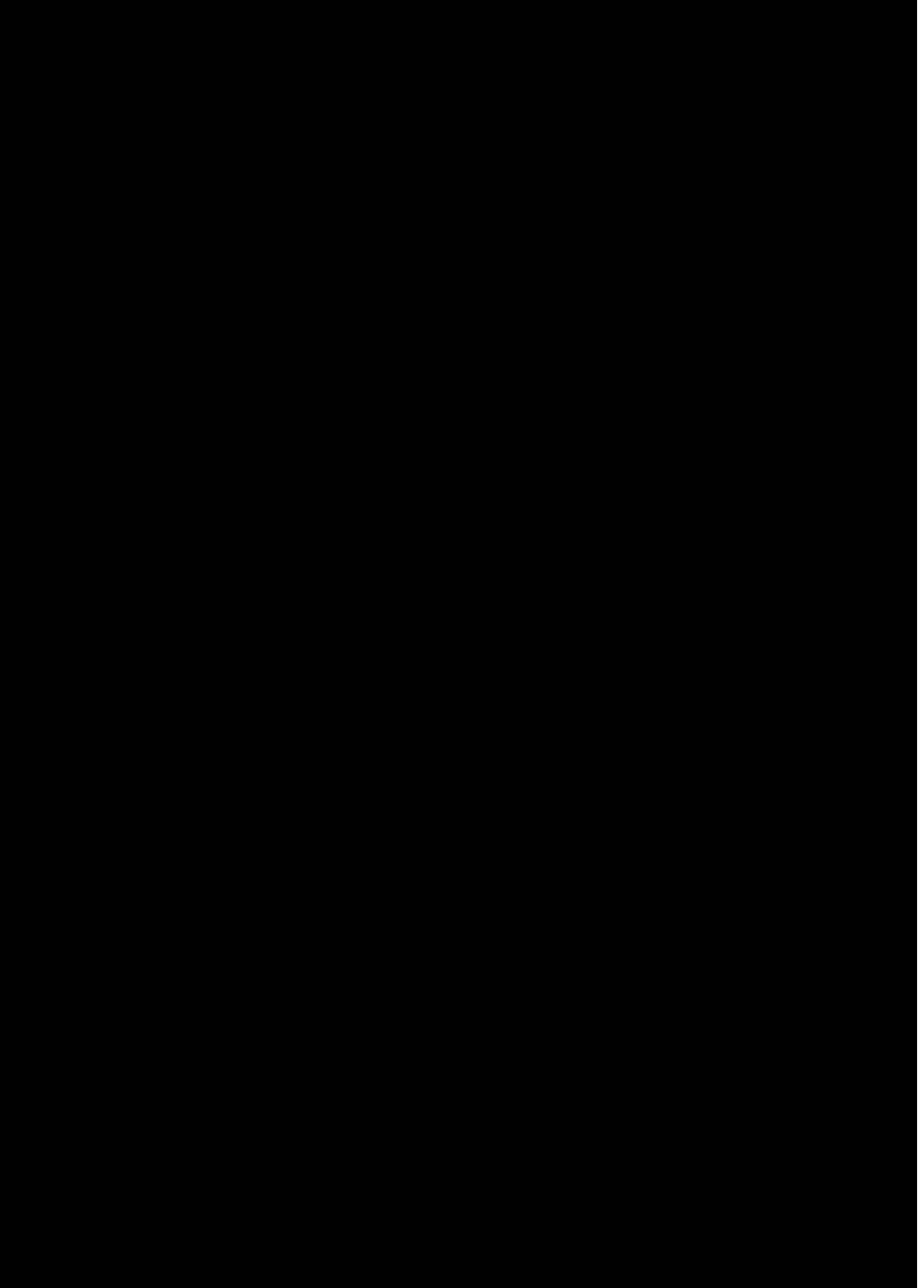

SALASSA PIDETTÄVÄ

JulkL (621/1999) 24.1 §:n 26 k
L (/) §:n k

5620/R/18726/23 Li1
Liite 6

216

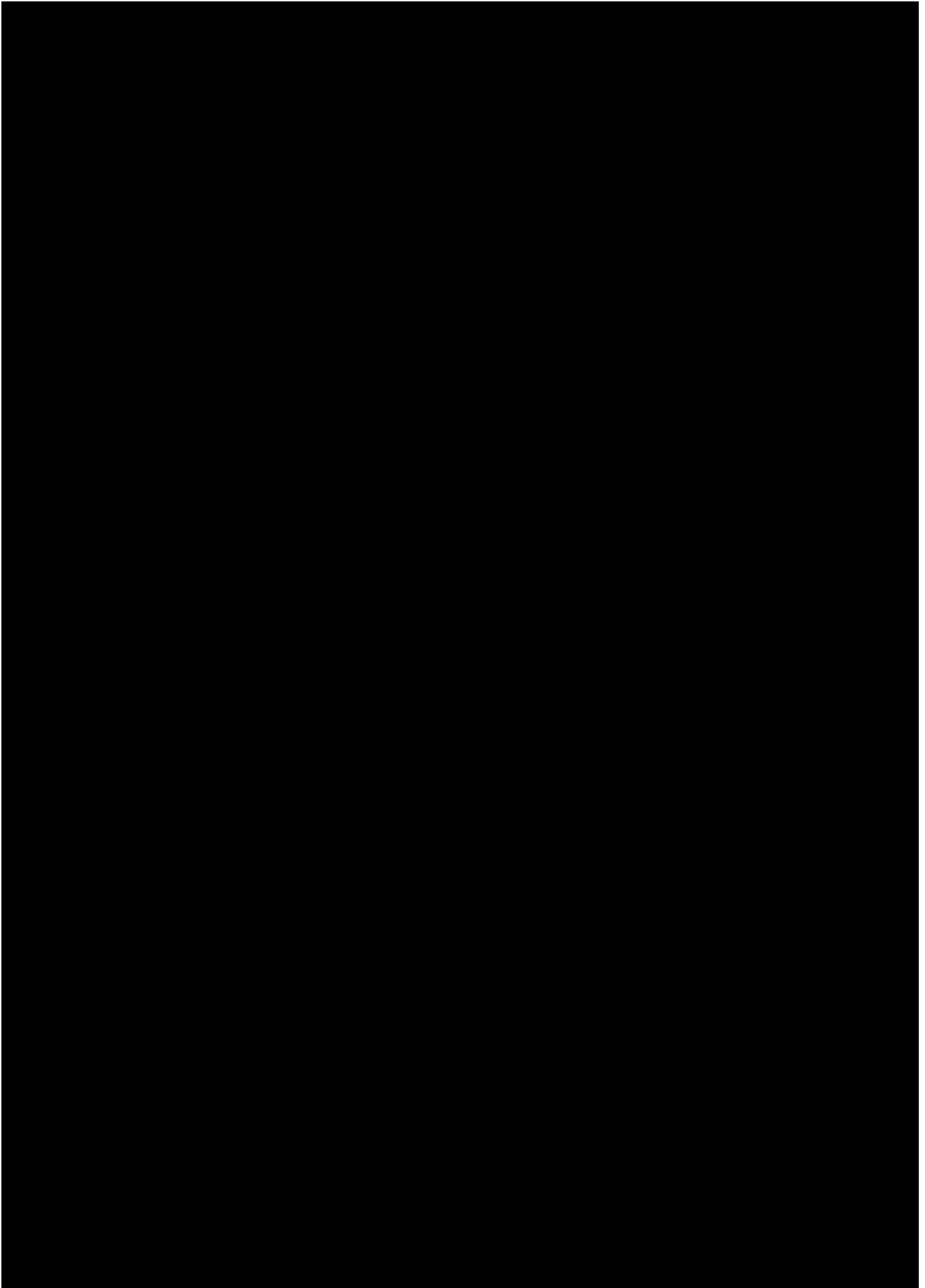

SALASSA PIDETTÄVÄ

JulkL (621/1999) 24.1 §:n 26 k
L (/) §:n k

5620/R/18726/23 Li1
Liite 6

217



SALASSA PIDETTÄVÄ

JulkL (621/1999) 24.1 §:n 26 k
L (/) §:n k

5620/R/18726/23 Li1
Liite 6

218



SALASSA PIDETTÄVÄ

JulkL (621/1999) 24.1 §:n 26 k
L (/) §:n k

5620/R/18726/23 Li1
Liite 6

219

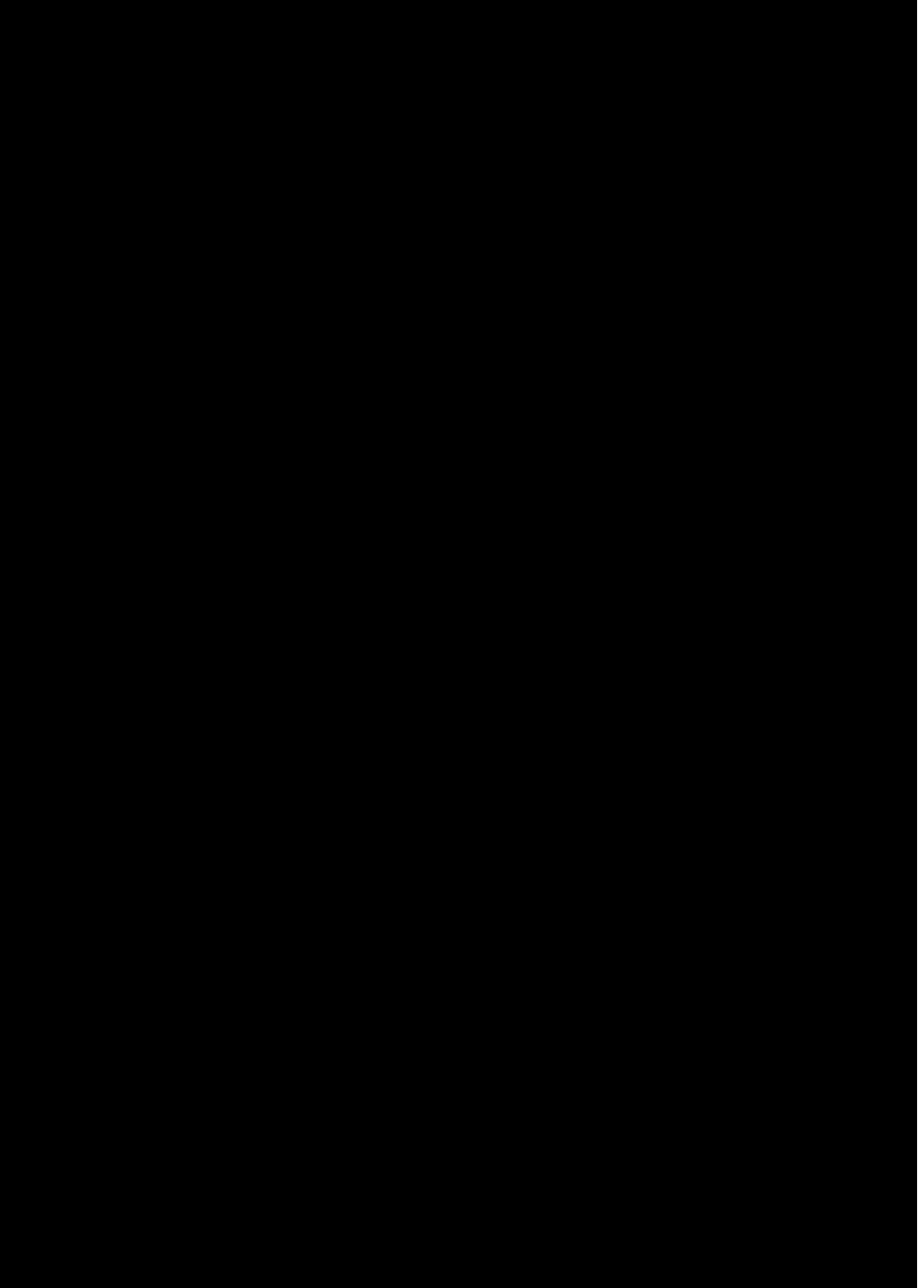

SALASSA PIDETTÄVÄ

JulkL (621/1999) 24.1 §:n 26 k
L (/) §:n k

5620/R/18726/23 Li1
Liite 6

220

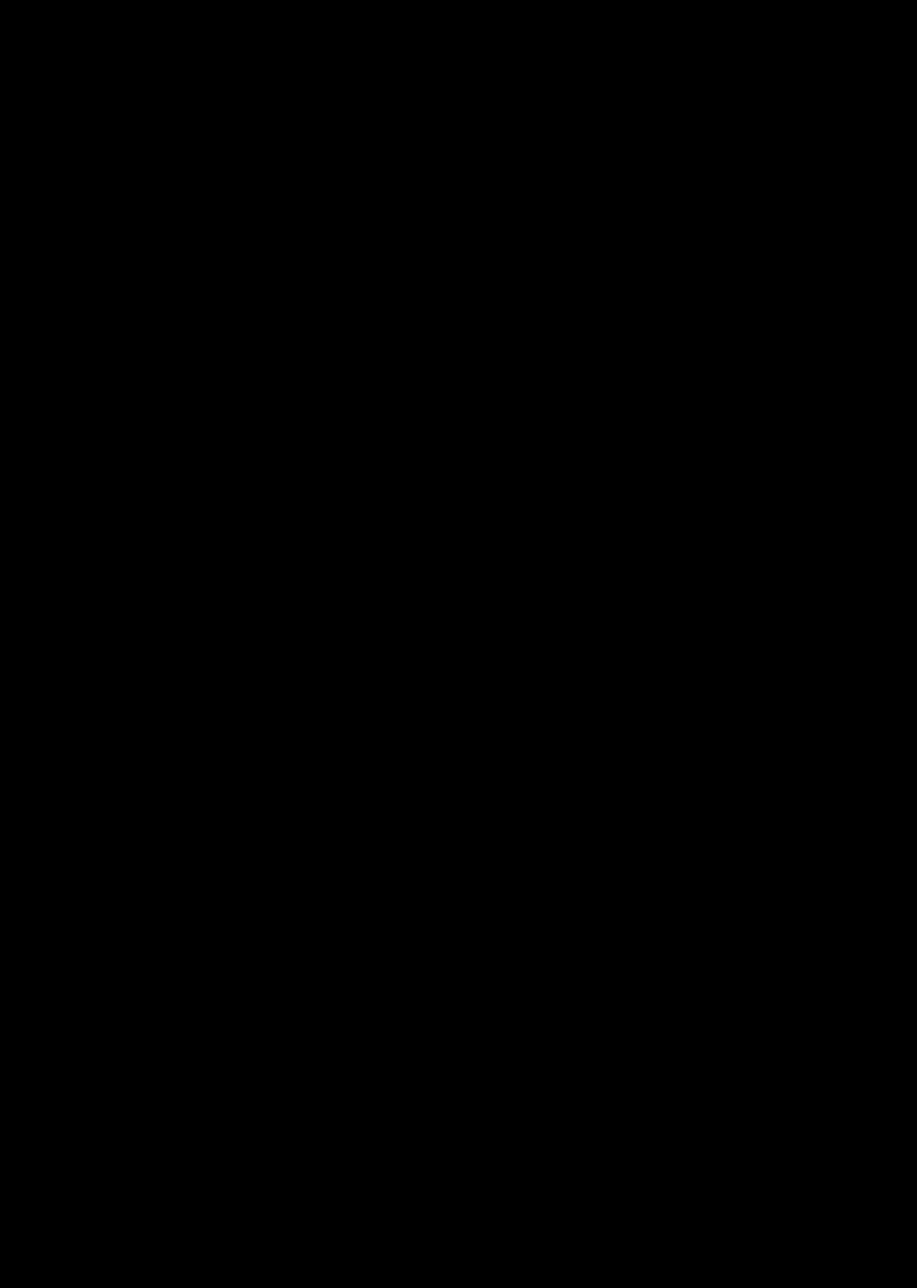

SALASSA PIDETTÄVÄ

JulkL (621/1999) 24.1 §:n 26 k
L (/) §:n k

5620/R/18726/23 Li1
Liite 6

221

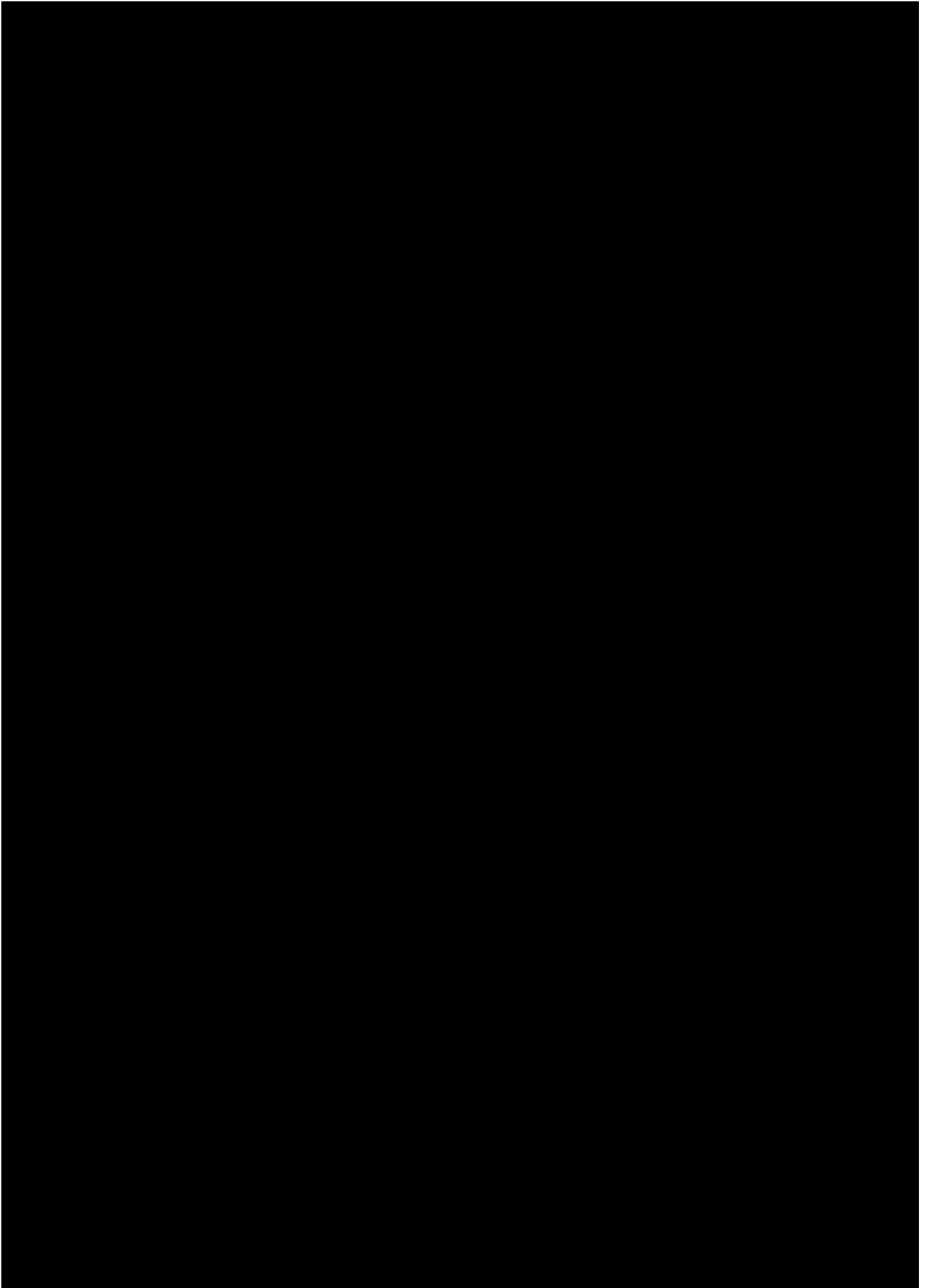

SALASSA PIDETTÄVÄ

JulkL (621/1999) 24.1 §:n 26 k
L (/) §:n k

5620/R/18726/23 Li1
Liite 6

222

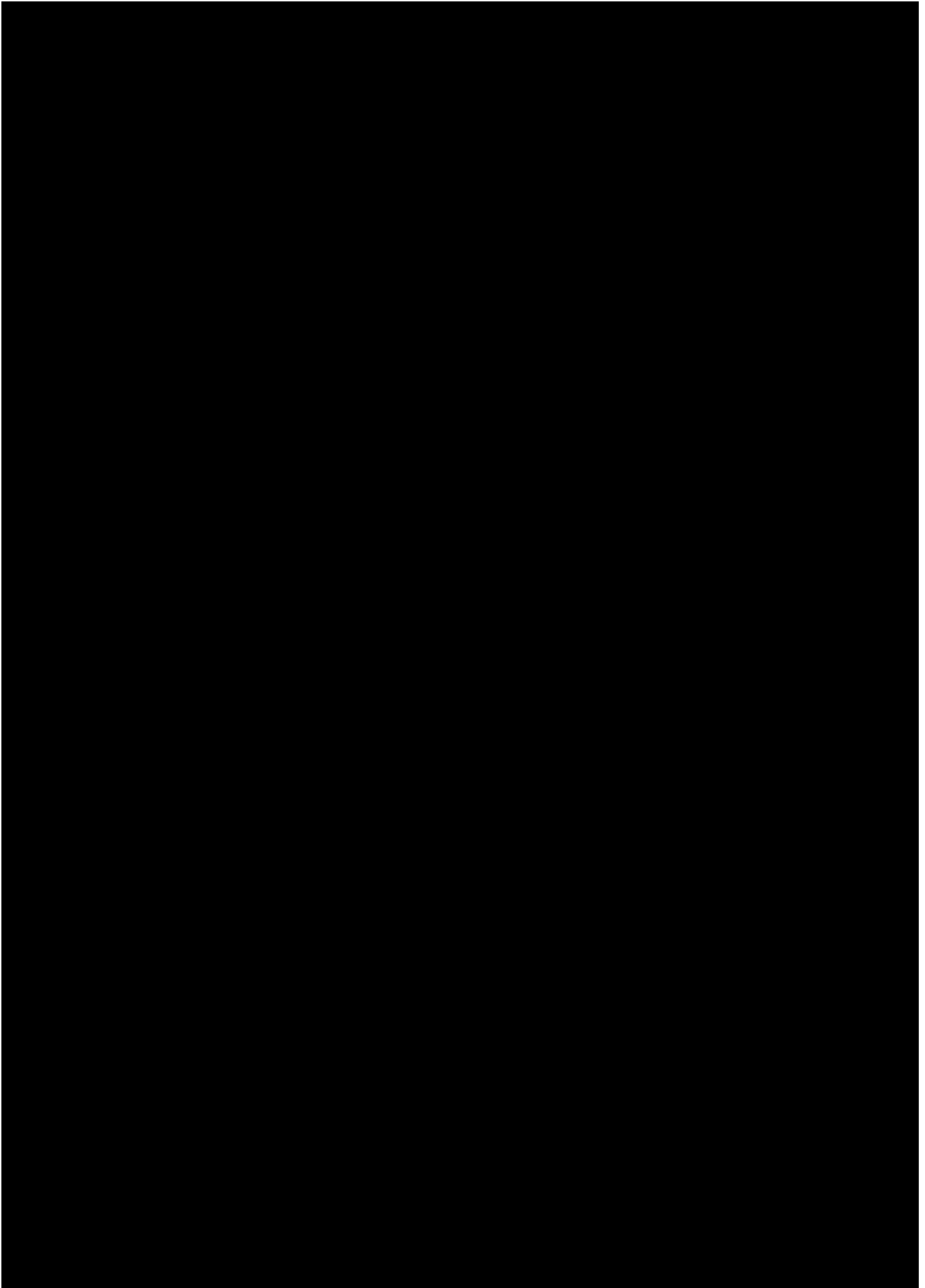

SALASSA PIDETTÄVÄ

JulkL (621/1999) 24.1 §:n 26 k
L (/) §:n k

5620/R/18726/23 Li1
Liite 6

223

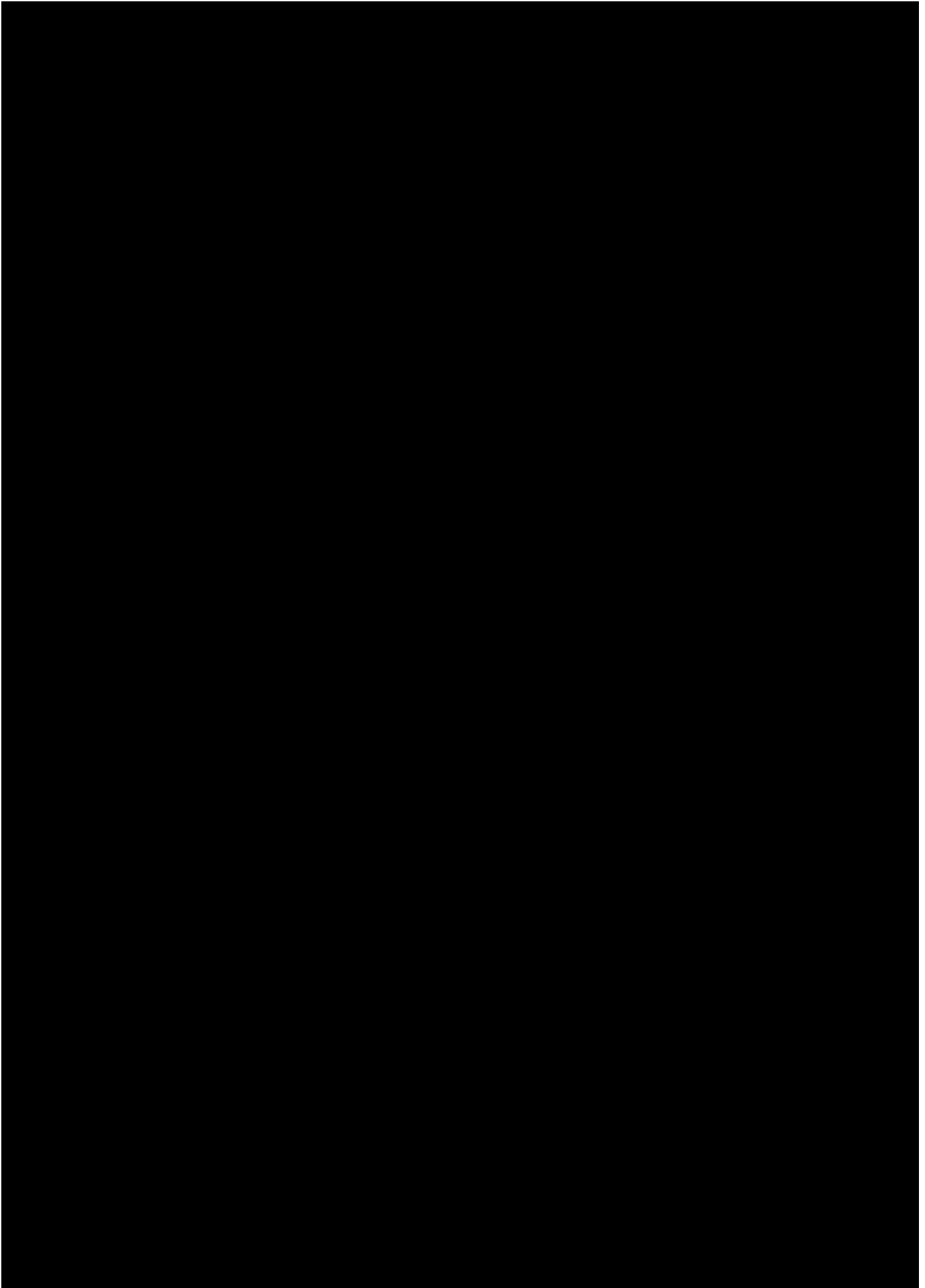

SALASSA PIDETTÄVÄ

JulkL (621/1999) 24.1 §:n 26 k
L (/) §:n k

5620/R/18726/23 Li1
Liite 6

224

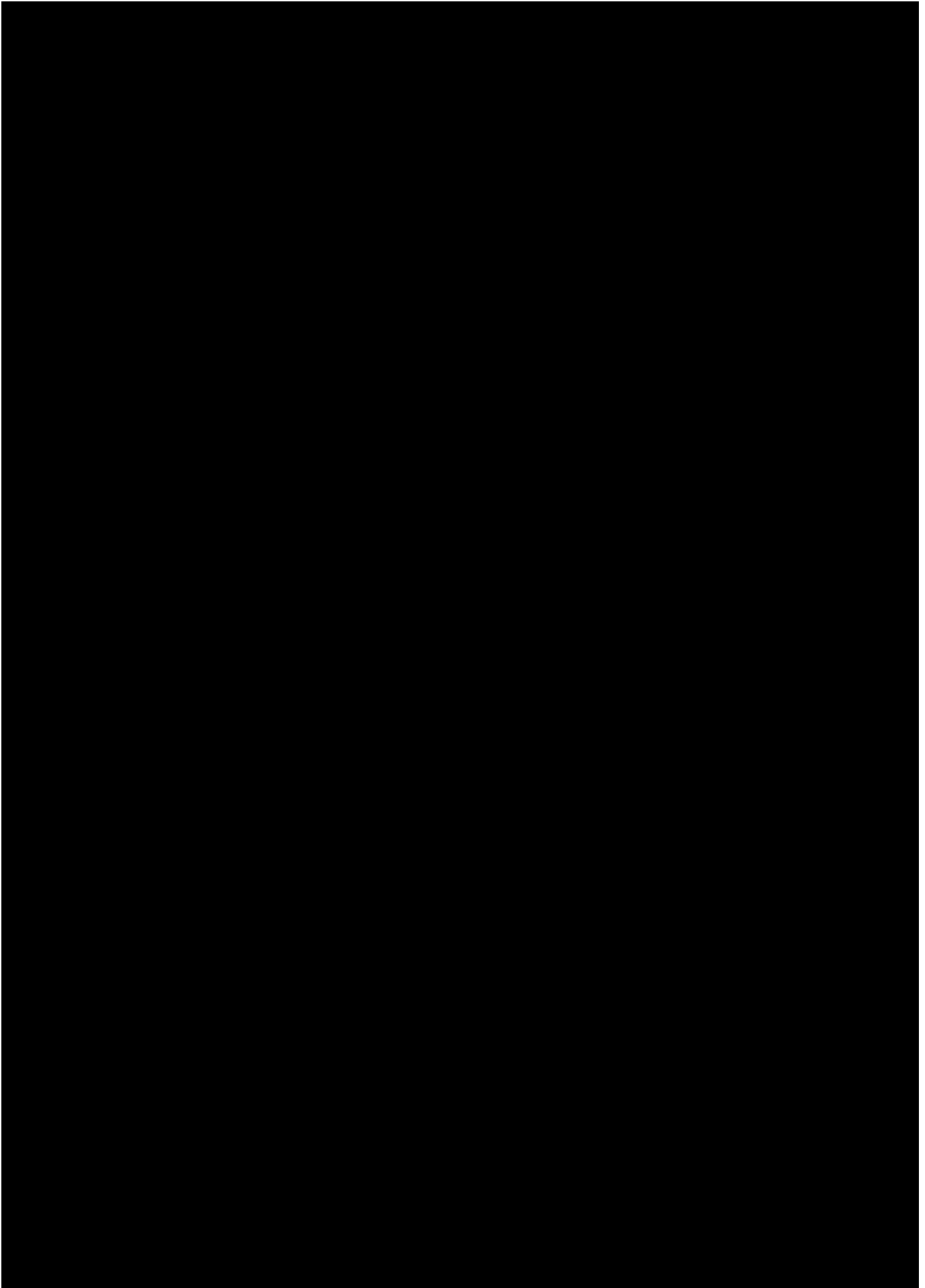

SALASSA PIDETTÄVÄ

JulkL (621/1999) 24.1 §:n 26 k
L (/) §:n k

5620/R/18726/23 Li1
Liite 6

225



SALASSA PIDETTÄVÄ

JulkL (621/1999) 24.1 §:n 26 k
L (/) §:n k

5620/R/18726/23 Li1
Liite 6

226

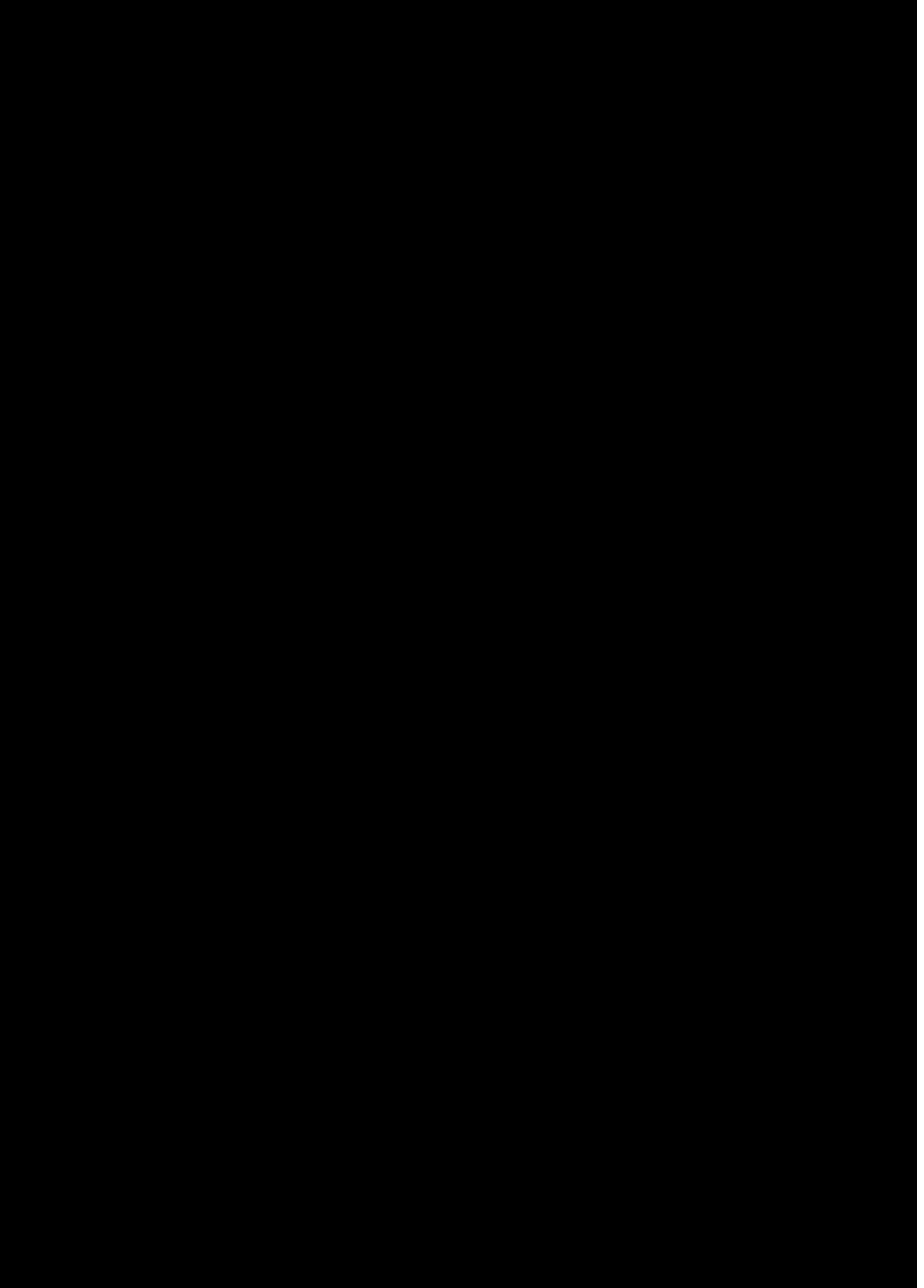

SALASSA PIDETTÄVÄ

JulkL (621/1999) 24.1 §:n 26 k
L (/) §:n k

5620/R/18726/23 Li1
Liite 6

227



SALASSA PIDETTÄVÄ

JulkL (621/1999) 24.1 §:n 26 k
L (/) §:n k

5620/R/18726/23 Li1
Liite 6

228

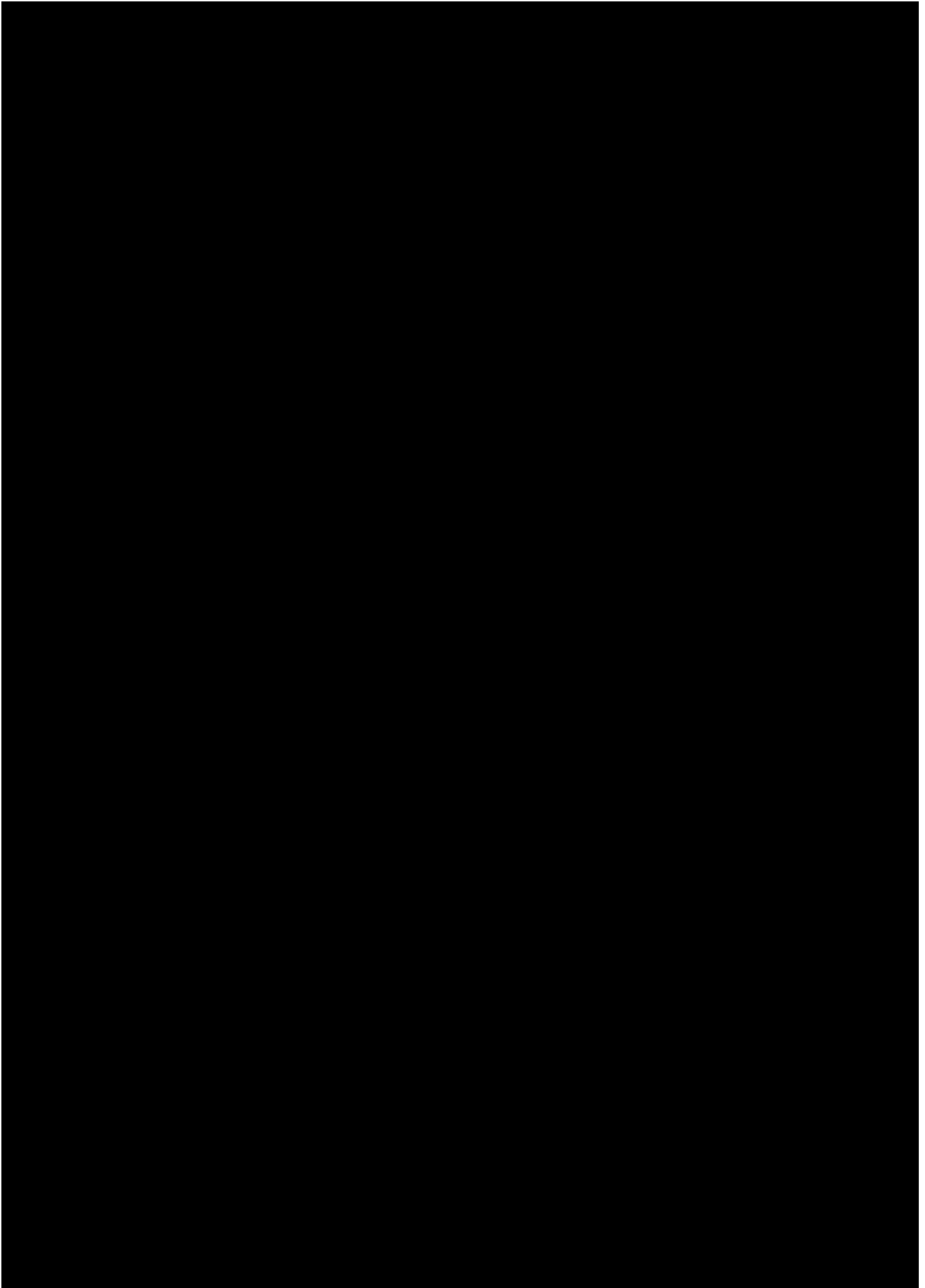

SALASSA PIDETTÄVÄ

JulkL (621/1999) 24.1 §:n 26 k
L (/) §:n k

5620/R/18726/23 Li1
Liite 6

229

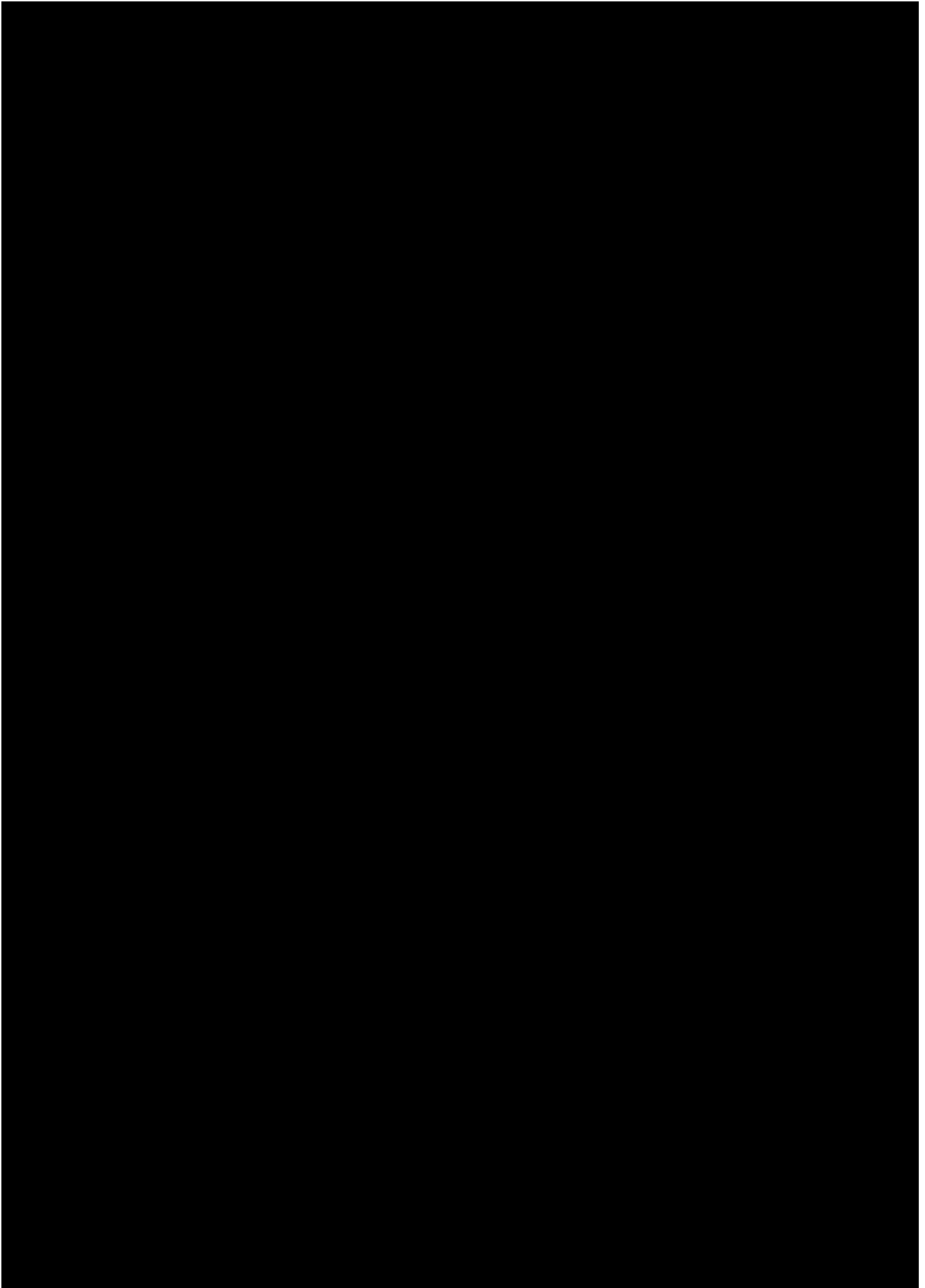

SALASSA PIDETTÄVÄ

JulkL (621/1999) 24.1 §:n 26 k
L (/) §:n k

5620/R/18726/23 Li1
Liite 6

230

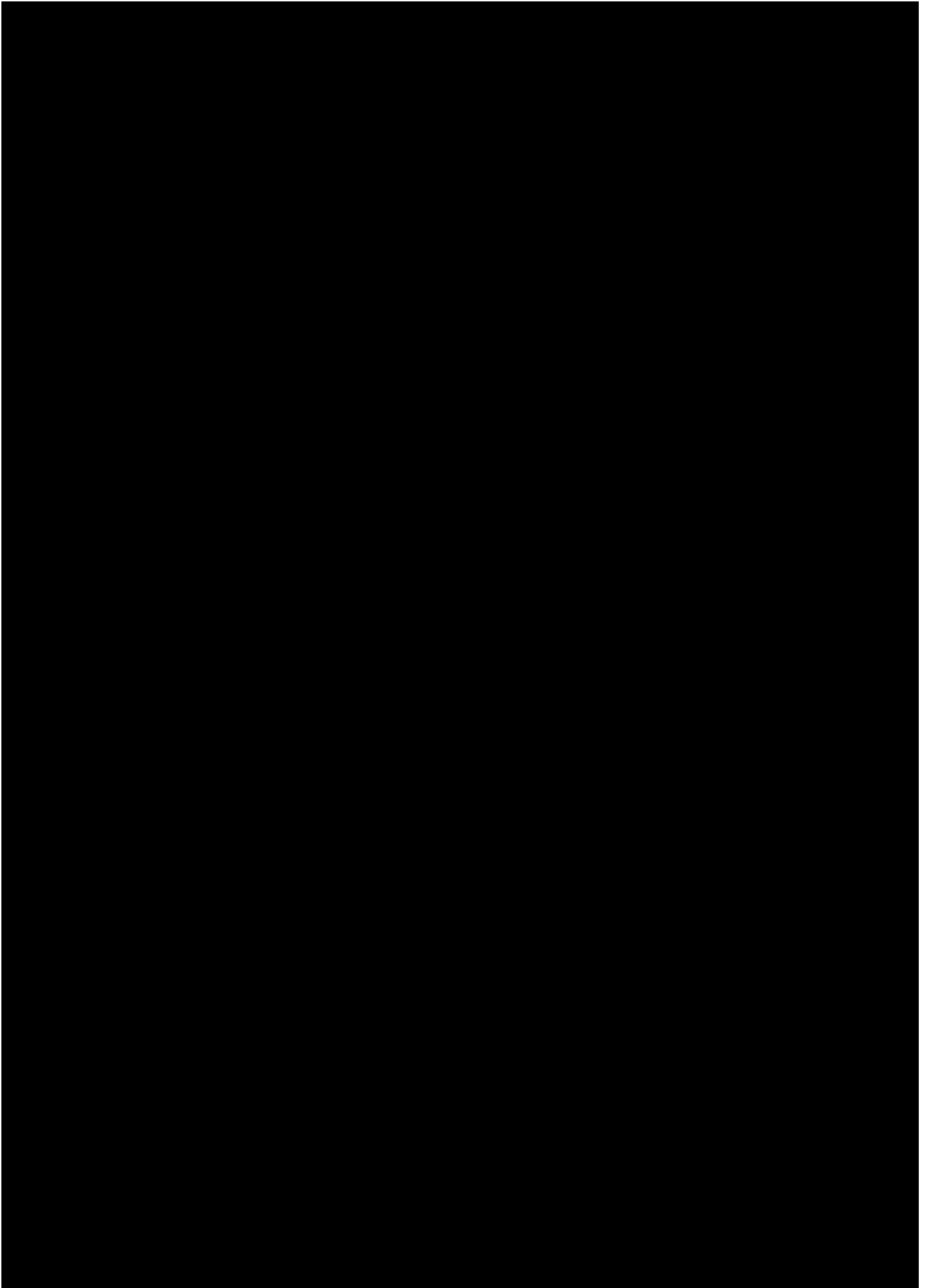

SALASSA PIDETTÄVÄ

JulkL (621/1999) 24.1 §:n 26 k
L (/) §:n k

5620/R/18726/23 Li1
Liite 6

231

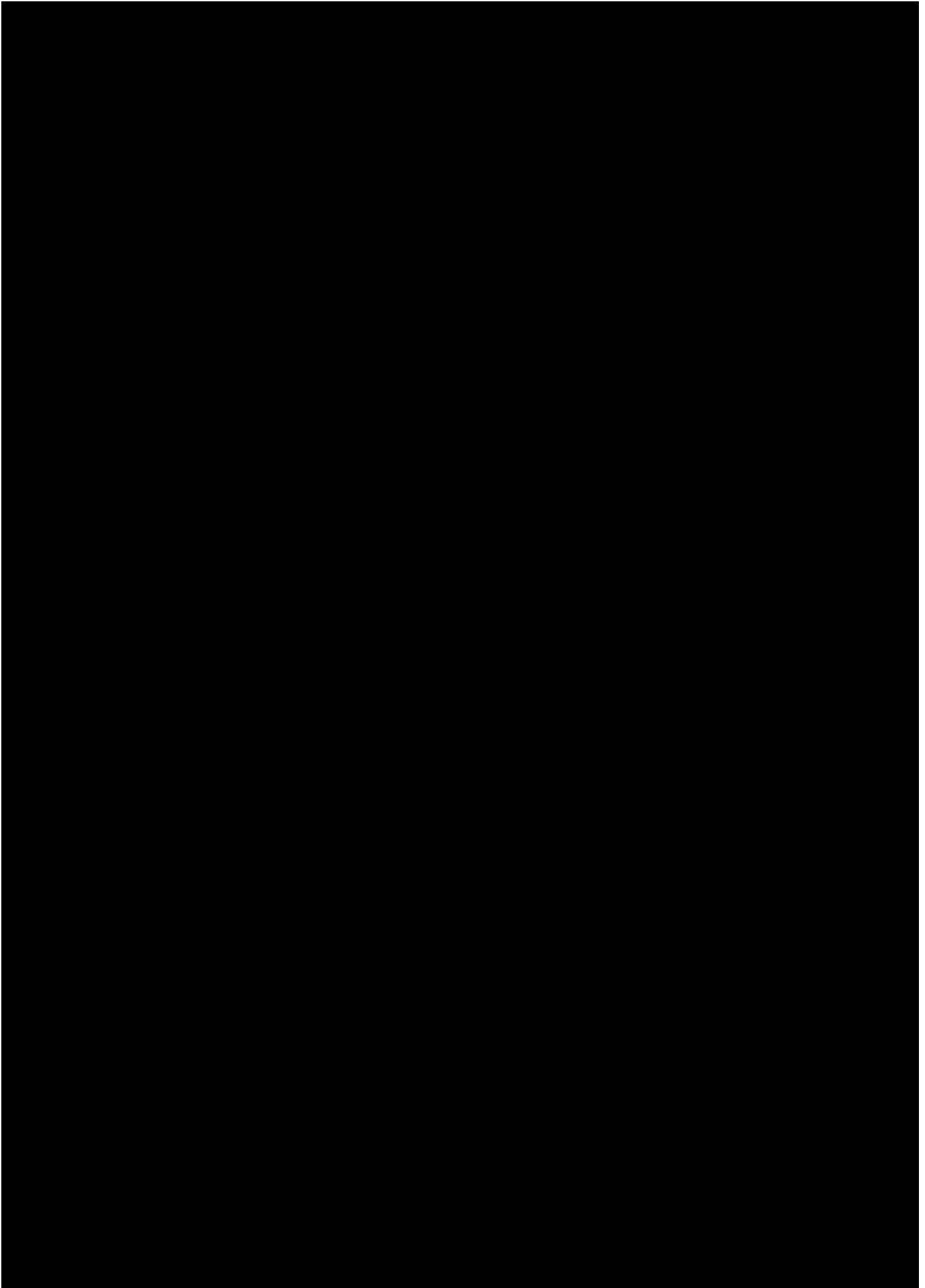

SALASSA PIDETTÄVÄ

JulkL (621/1999) 24.1 §:n 26 k
L (/) §:n k

5620/R/18726/23 Li1
Liite 6

232

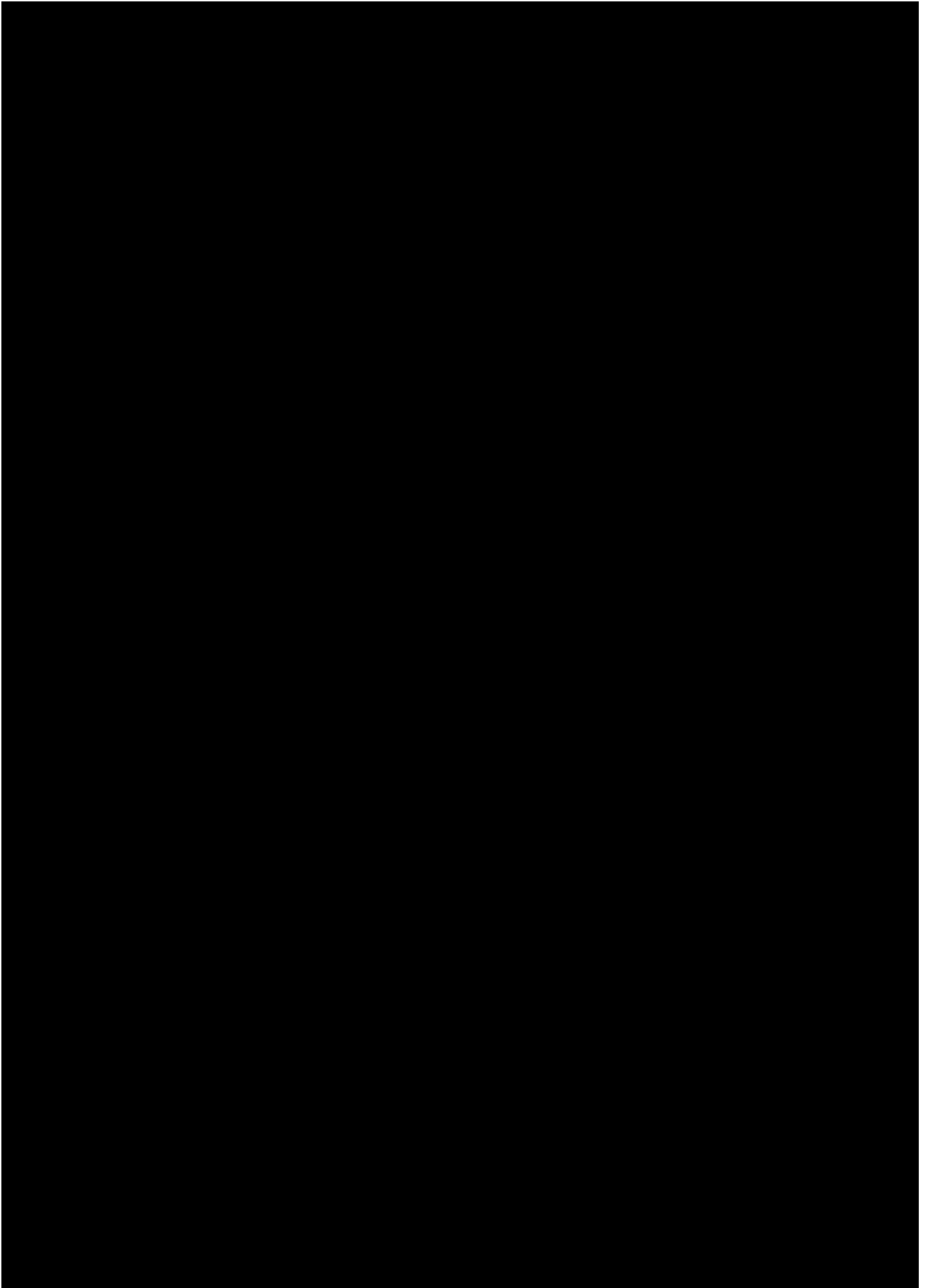

SALASSA PIDETTÄVÄ

JulkL (621/1999) 24.1 §:n 26 k
L (/) §:n k

5620/R/18726/23 Li1
Liite 6

233

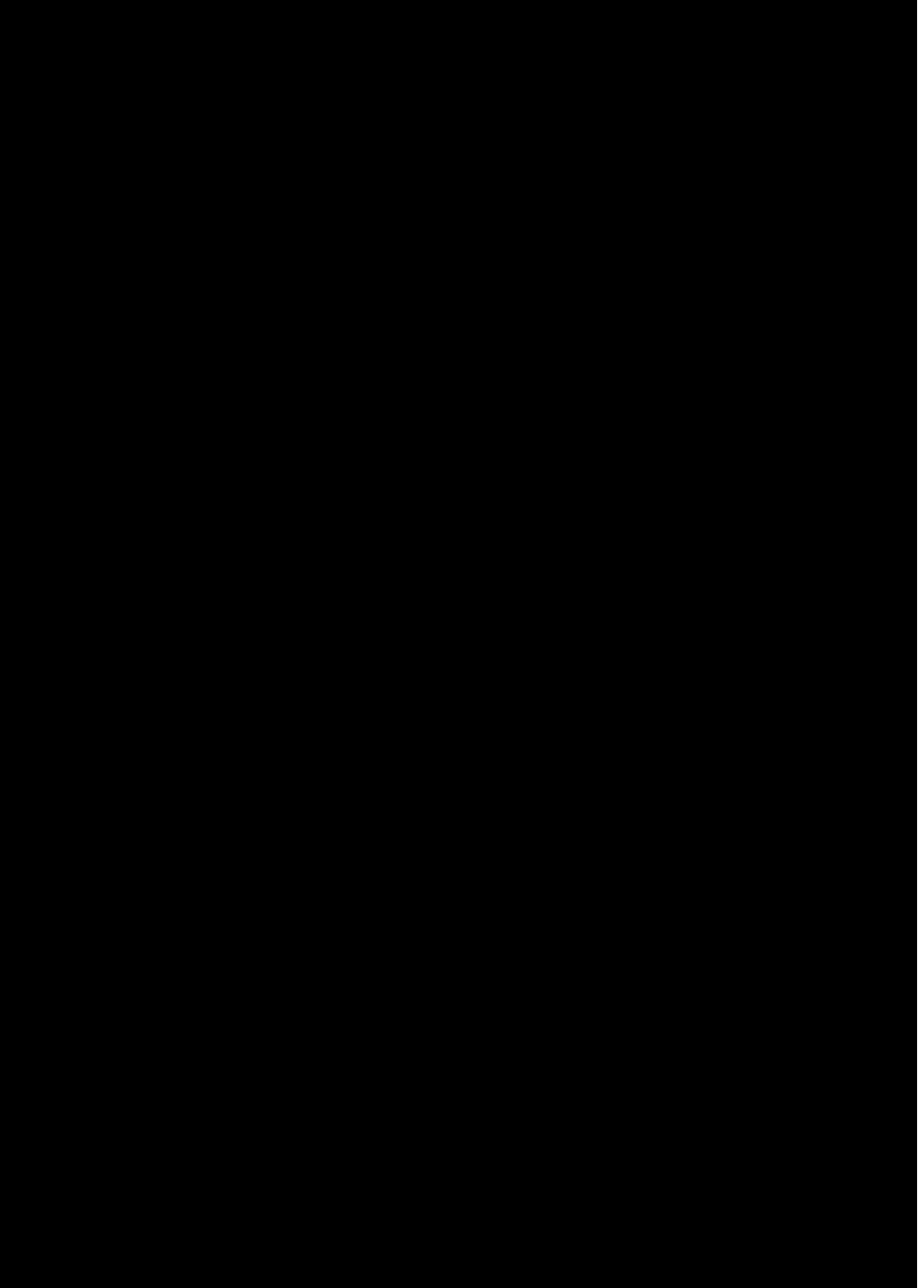

SALASSA PIDETTÄVÄ

JulkL (621/1999) 24.1 §:n 26 k
L (/) §:n k

5620/R/18726/23 Li1
Liite 6

234

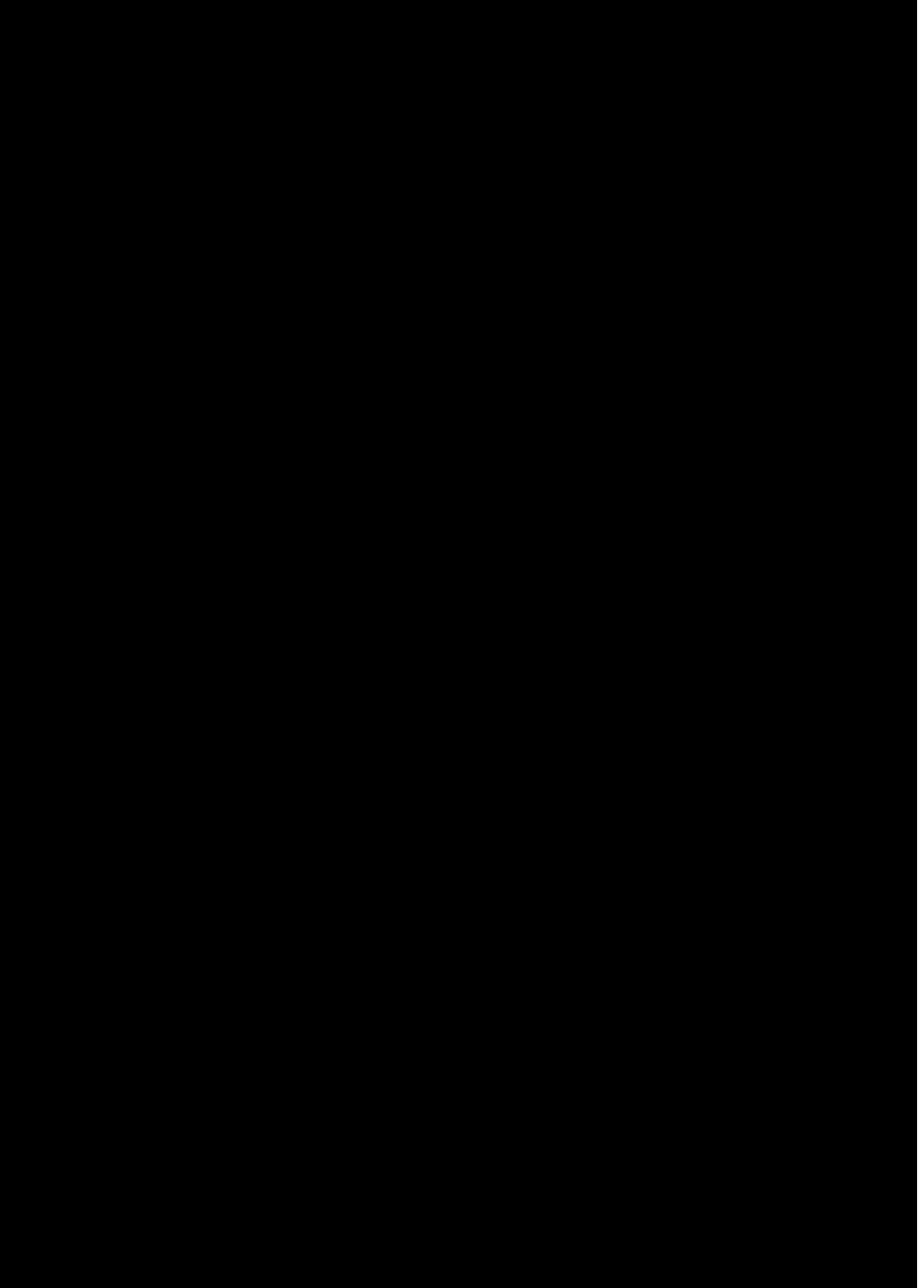

SALASSA PIDETTÄVÄ

JulkL (621/1999) 24.1 §:n 26 k
L (/) §:n k

5620/R/18726/23 Li1
Liite 6

235

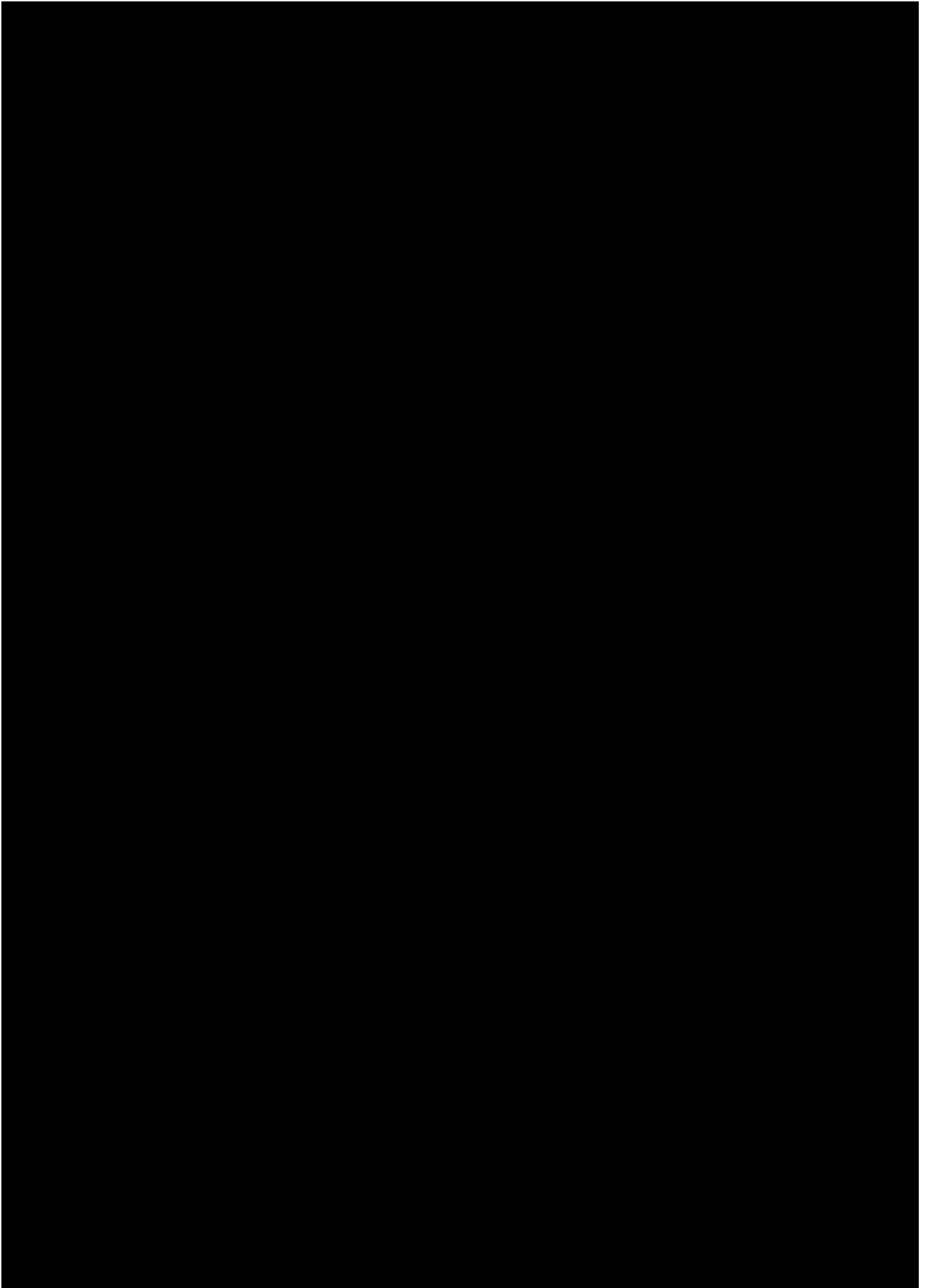

SALASSA PIDETTÄVÄ

JulkL (621/1999) 24.1 §:n 26 k
L (/) §:n k

5620/R/18726/23 Li1
Liite 6

236



SALASSA PIDETTÄVÄ

JulkL (621/1999) 24.1 §:n 26 k
L (/) §:n k

5620/R/18726/23 Li1
Liite 6

237

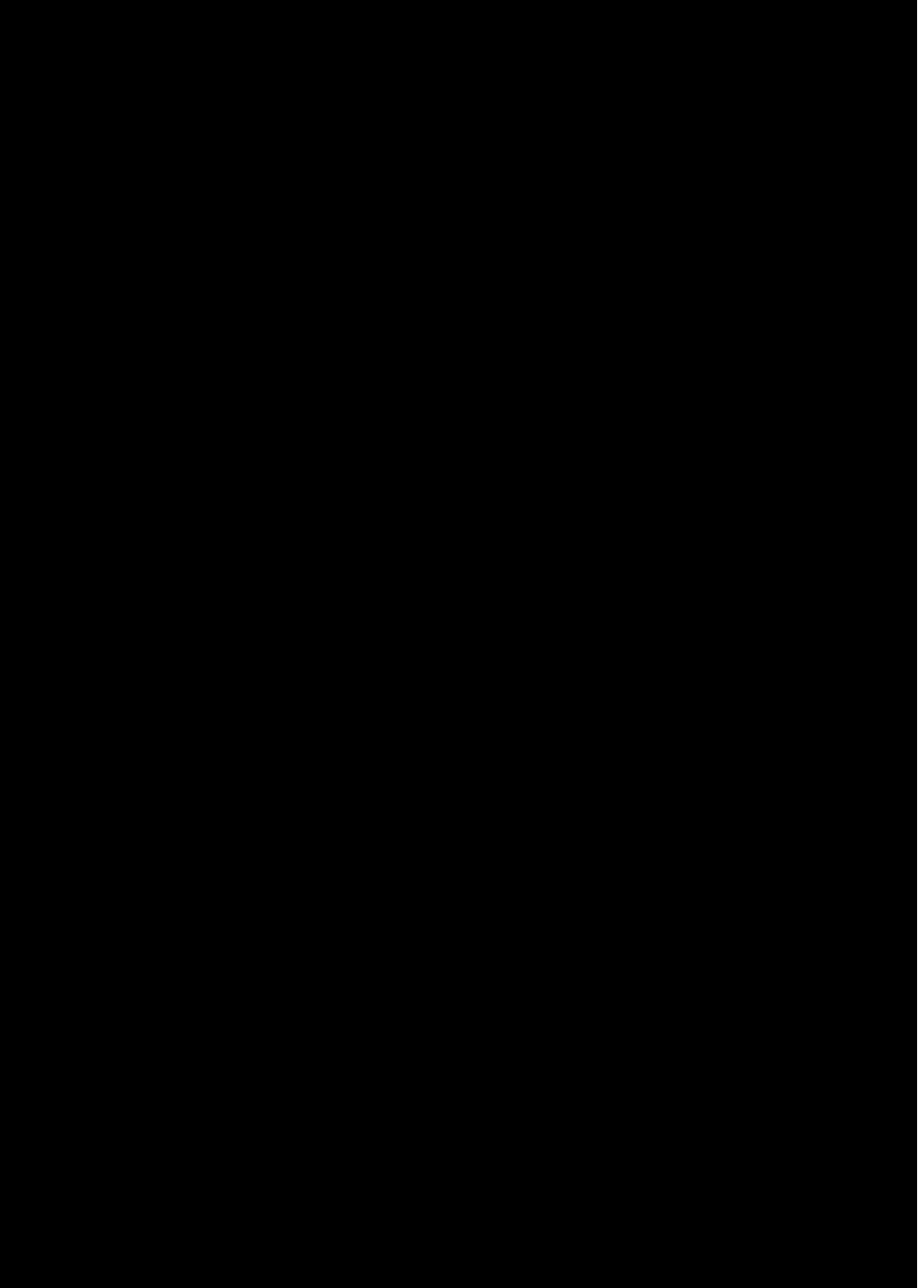

SALASSA PIDETTÄVÄ

JulkL (621/1999) 24.1 §:n 26 k
L (/) §:n k

5620/R/18726/23 Li1
Liite 6

238

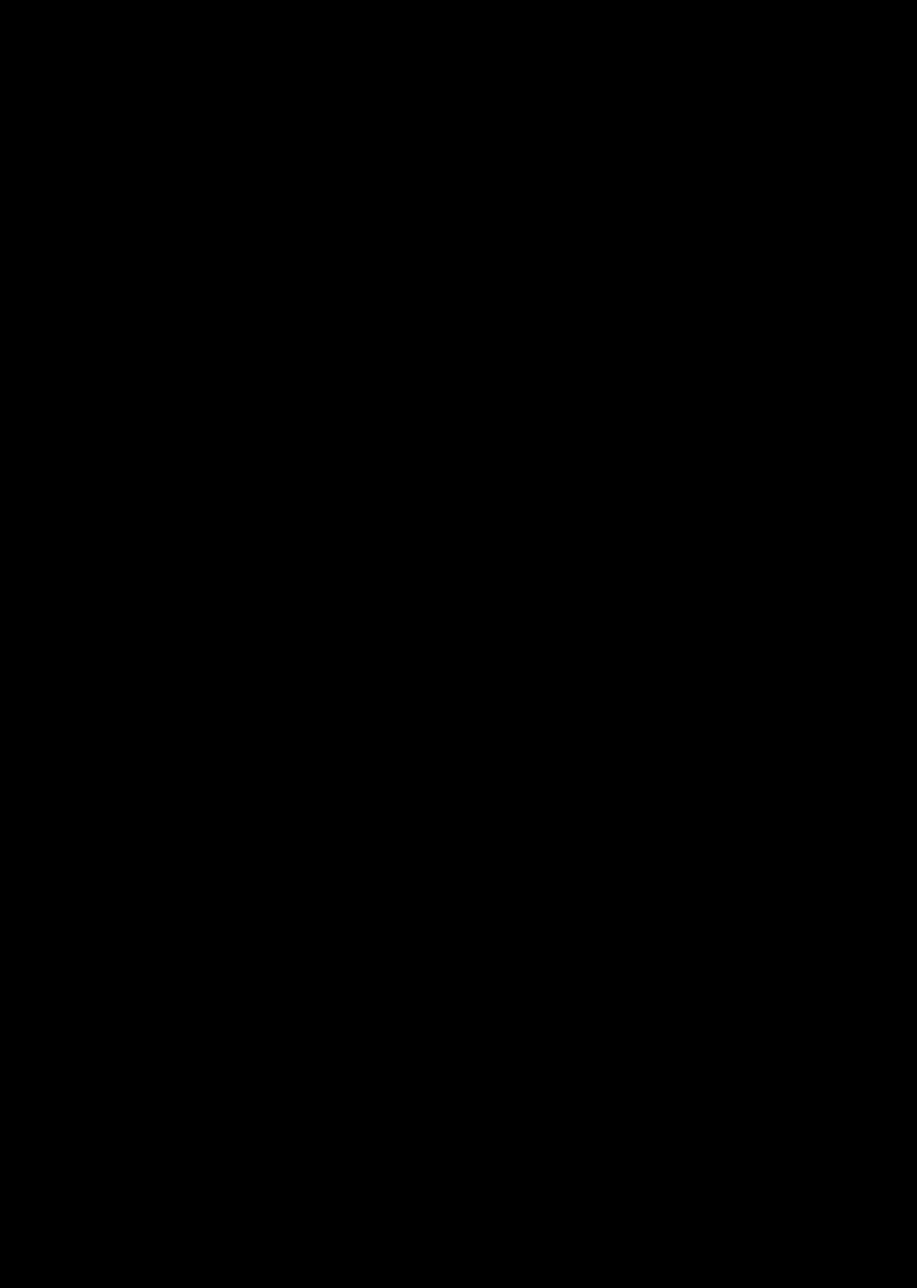

SALASSA PIDETTÄVÄ

JulkL (621/1999) 24.1 §:n 26 k
L (/) §:n k

5620/R/18726/23 Li1
Liite 6

239

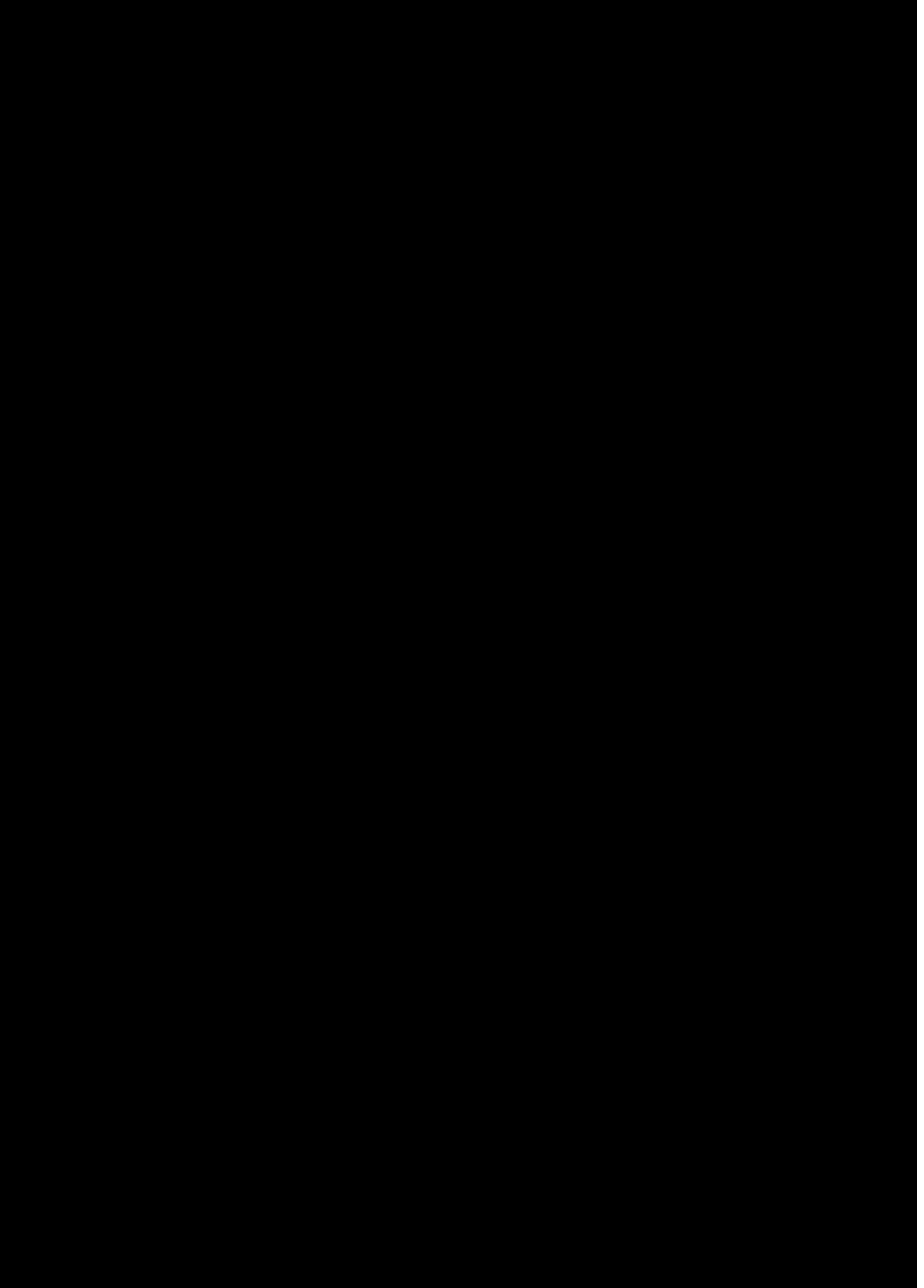

SALASSA PIDETTÄVÄ

JulkL (621/1999) 24.1 §:n 26 k
L (/) §:n k

5620/R/18726/23 Li1
Liite 6

240

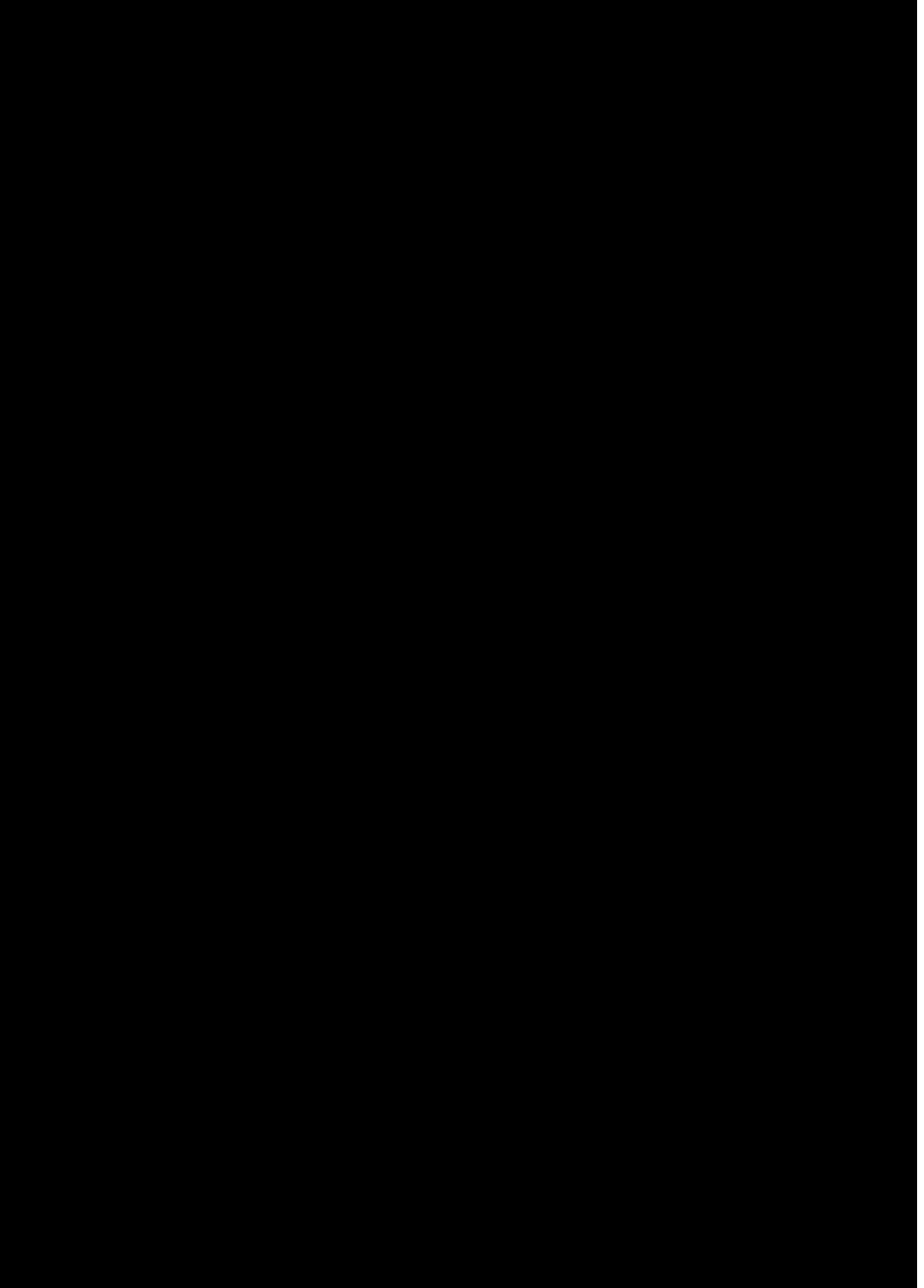

SALASSA PIDETTÄVÄ

JulkL (621/1999) 24.1 §:n 26 k
L (/) §:n k

5620/R/18726/23 Li1
Liite 6

241

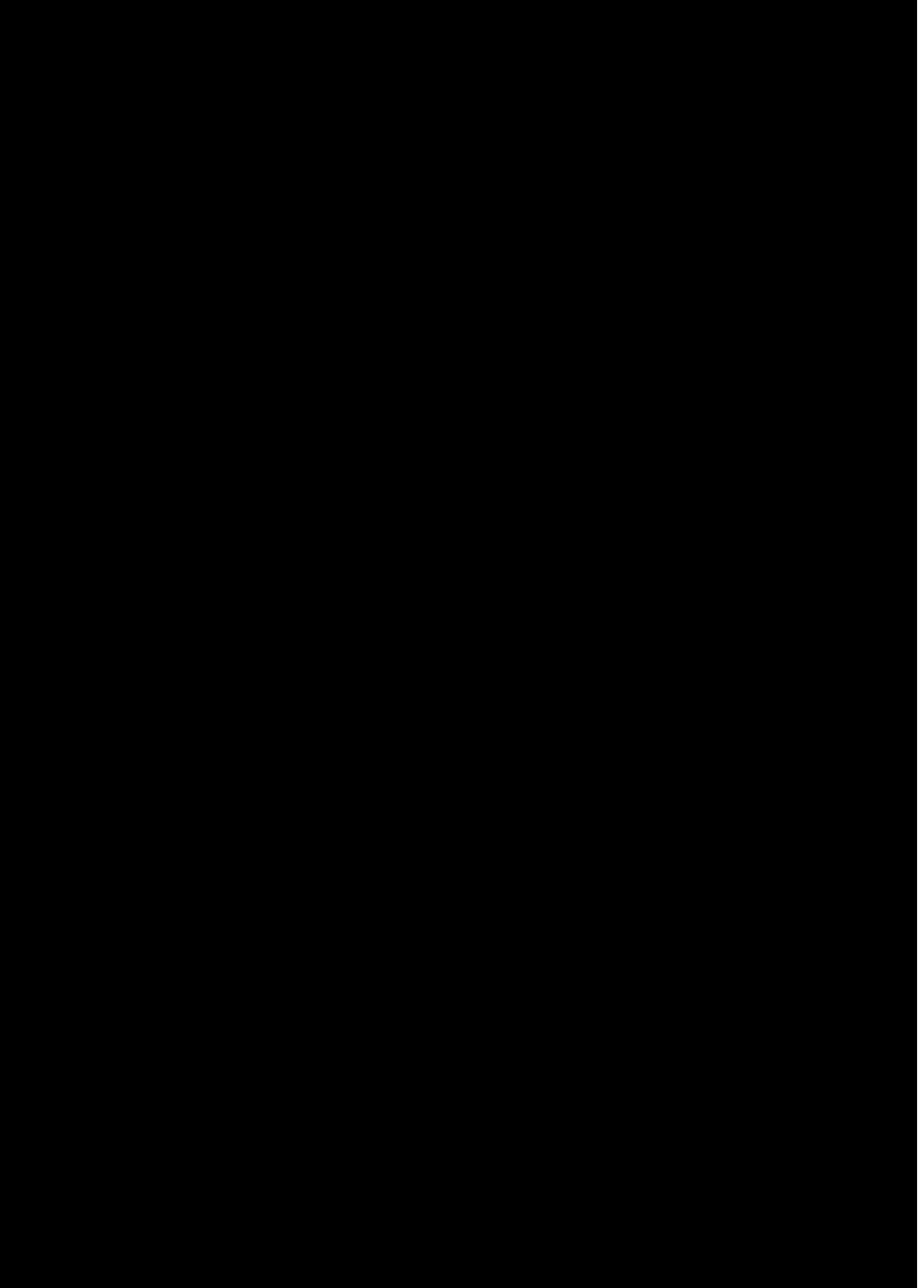

SALASSA PIDETTÄVÄ

JulkL (621/1999) 24.1 §:n 26 k
L (/) §:n k

5620/R/18726/23 Li1
Liite 6

242

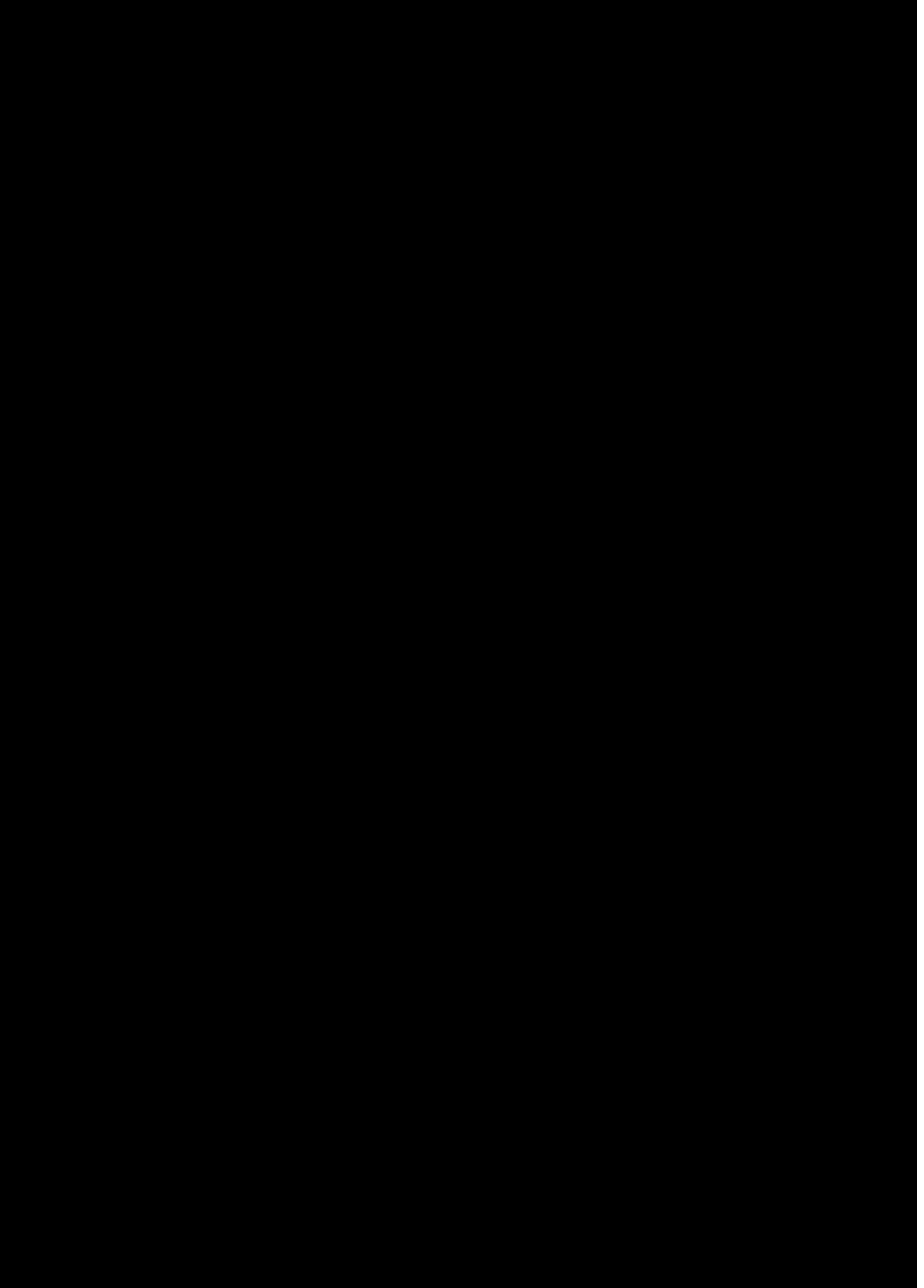

SALASSA PIDETTÄVÄ

JulkL (621/1999) 24.1 §:n 26 k
L (/) §:n k

5620/R/18726/23 Li1
Liite 6

243

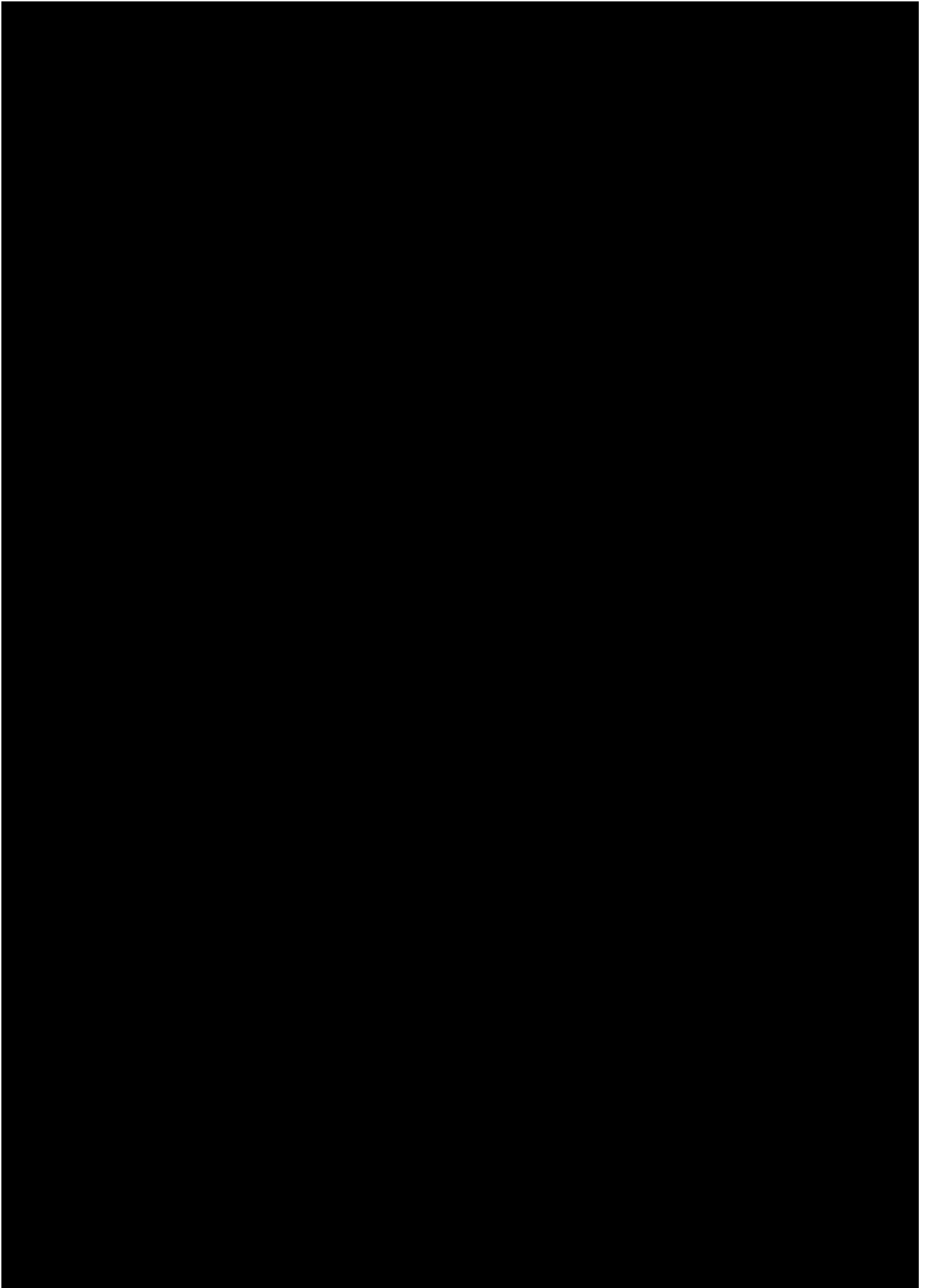

SALASSA PIDETTÄVÄ

JulkL (621/1999) 24.1 §:n 26 k
L (/) §:n k

5620/R/18726/23 Li1
Liite 6

244

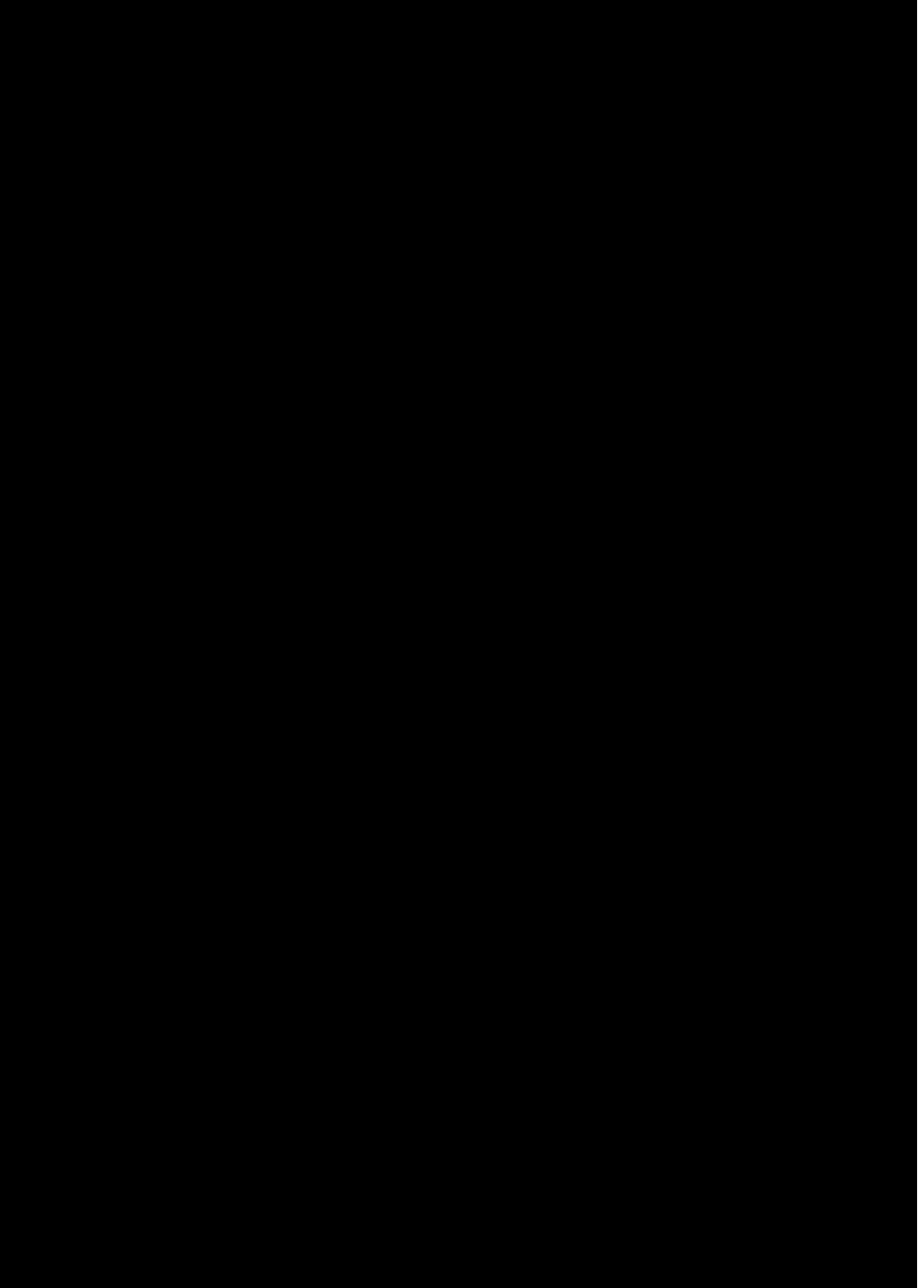

SALASSA PIDETTÄVÄ

JulkL (621/1999) 24.1 §:n 26 k
L (/) §:n k

5620/R/18726/23 Li1
Liite 6

245

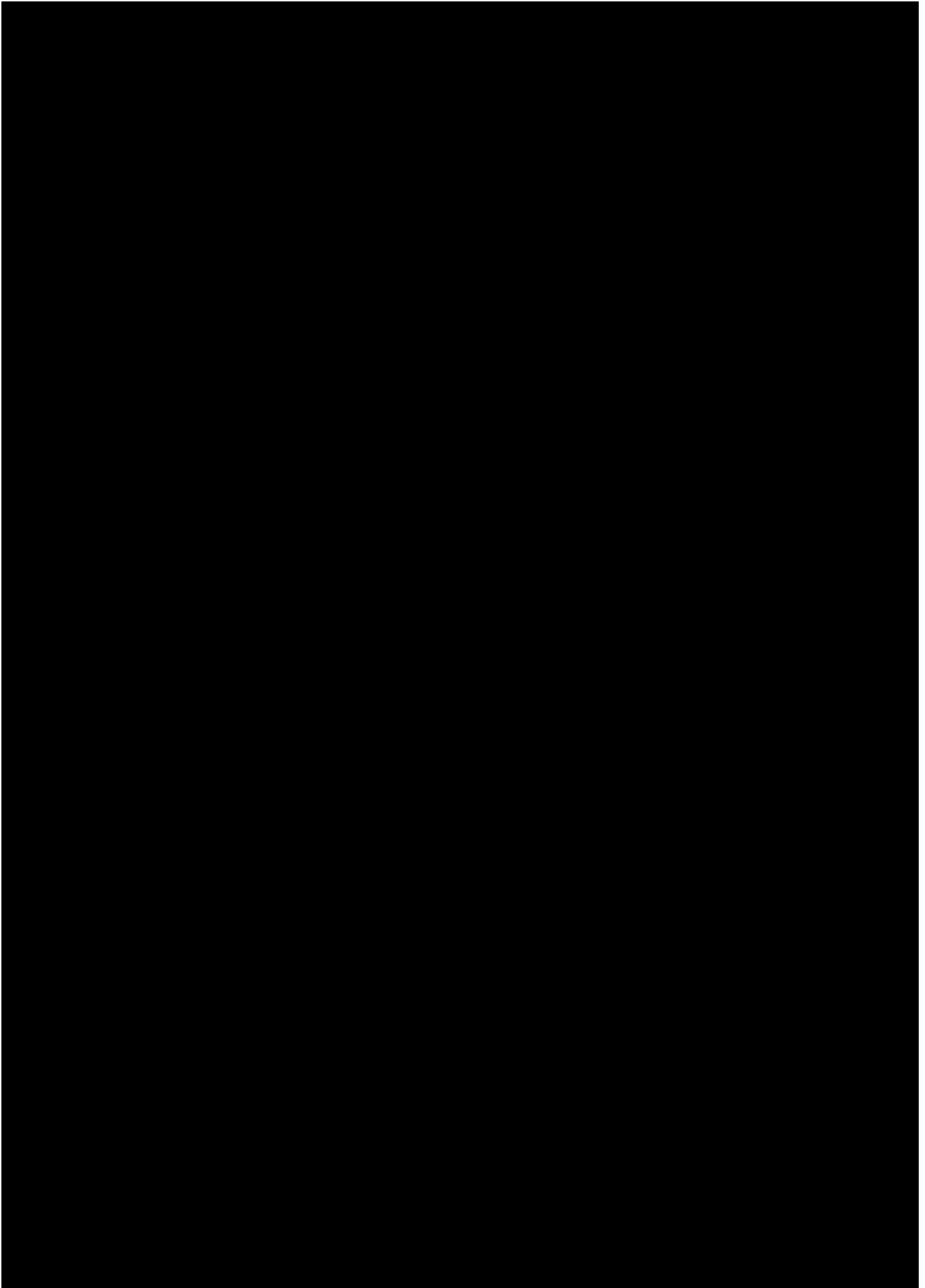

SALASSA PIDETTÄVÄ

JulkL (621/1999) 24.1 §:n 26 k
L (/) §:n k

5620/R/18726/23 Li1
Liite 6

246

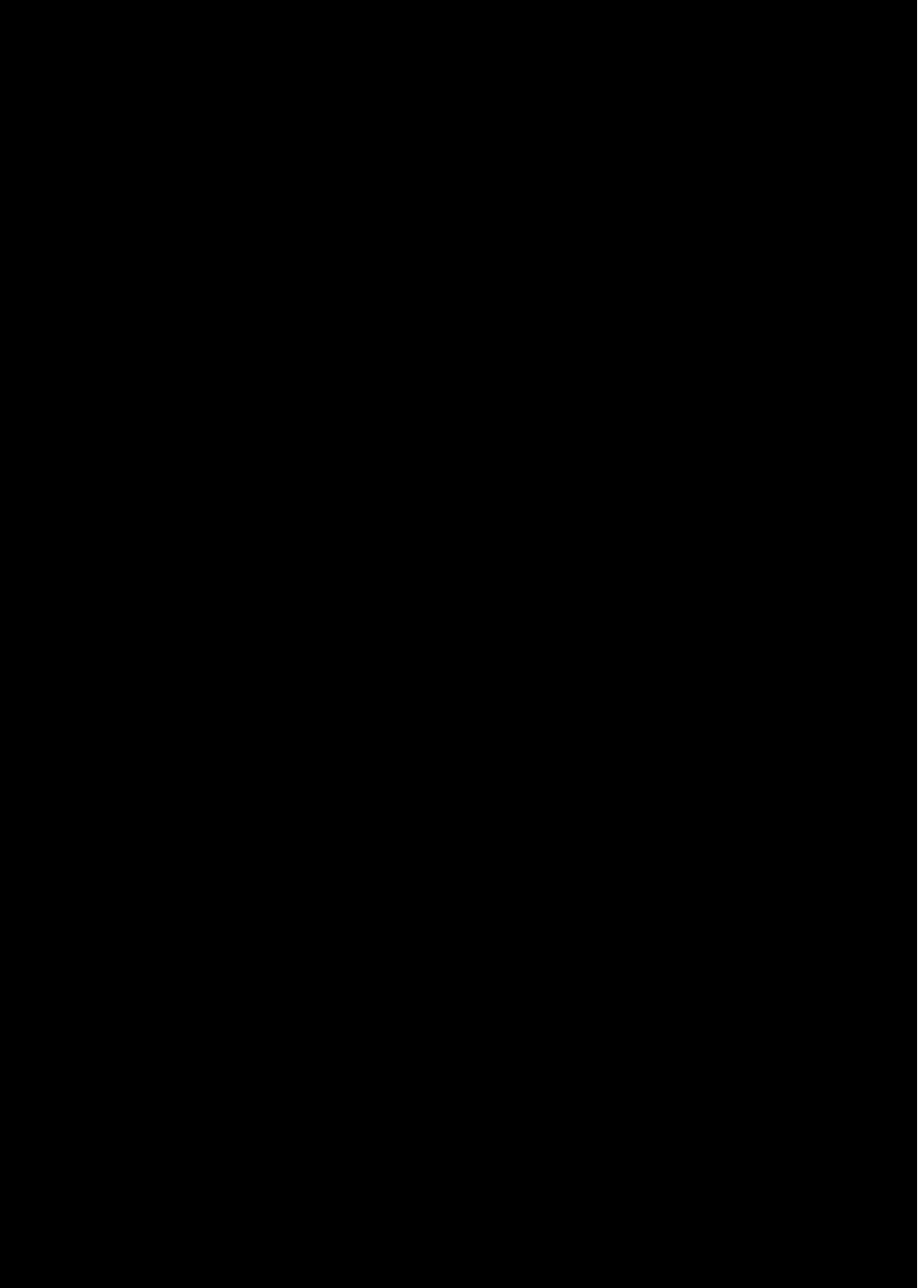

SALASSA PIDETTÄVÄ

JulkL (621/1999) 24.1 §:n 26 k
L (/) §:n k

5620/R/18726/23 Li1
Liite 6

247

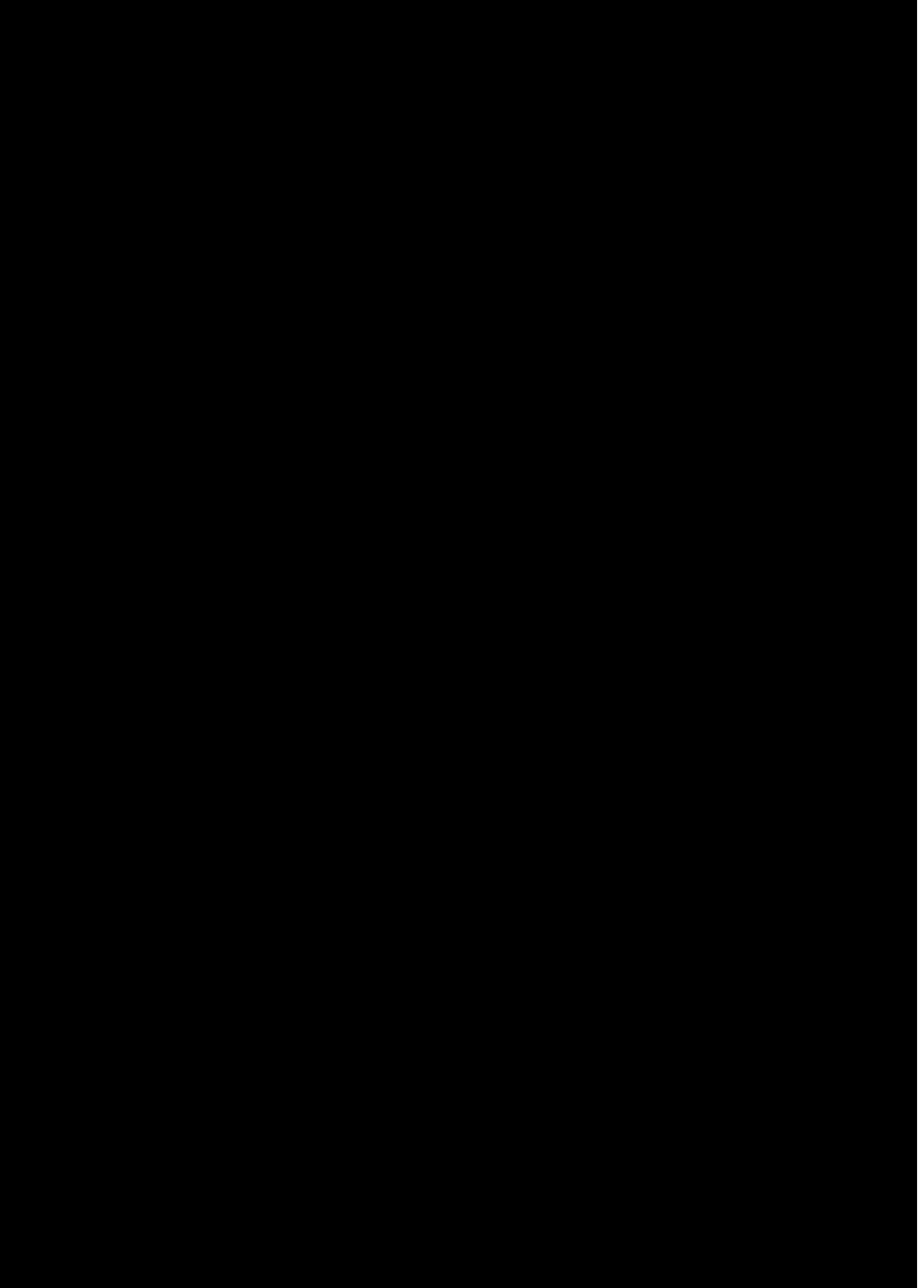

SALASSA PIDETTÄVÄ

JulkL (621/1999) 24.1 §:n 26 k
L (/) §:n k

5620/R/18726/23 Li1
Liite 6

248

5778251934510203171

