POLIISI

Esitutkintapöytäkirja 1 ( )

Nro 5590/R/15479/19
Pvm 25.7.2019

Rikoksesta epäilty Sukunimi etunimet syntymäaika, ulkomaalaisen kansalaisuus	Rikos tai tapahtuma rikosnimike/tapahtuma tapahtumapaikka ja -aika	Lisämerkintä nuori henkilö, pidätettynä, vangittuna, haastettu
Hilvonen, Jussi Sakari 25.6.1989 Rikos 1	1. Murha, Lahti, 21.4.2019	Vangittu 24.4.2019 Syyte nostettava 30.8.2019 Päijät-Hämeen käräjäoikeus
SALASSA PIDETTÄVÄ **Suojaustaso IV** JulkL (621/1999) 24.1 §:n 25 k L (/)§:n k	**SALASSA PIDETTÄVÄ** **Suojaustaso IV** JulkL (621/1999) 24.1 §:n 26 k L (/)§:n k	**SALASSA PIDETTÄVÄ** **Suojaustaso IV** JulkL (621/1999) 24.1 §:n 31 k L (/)§:n k
Osittain salassa pidettävää tietoa sivuilla: 43,44 Liitteet: 13, 14 ja 18	Osittain salassa pidettävää tietoa sivuilla: 40, 186, 199-202, 262-263, 268-276	Liite 15

SALASSA PIDETTÄVÄ
Suojaustaso IV
Laki kuolemansyyn selvittämiseksi (858/1997) 5 luku 15 §

Osittain salassa pidettävää tietoa sivuilla:44,45
Liitteet: 1-3, 5

Asianomistajan nimi
Veijalainen Sirkka-Susanna kuollut 21.4.2019
Oikeudenomistajat:
äiti Veijalainen Marjo
isä Veijalainen Heimo
sisko Veijalainen Laura-Johanna

☐ Jatkuu

☐ Sovitteluun
☐ Kirjalliseen menettelyyn:
Suostumuksen ja vastauksen määräpäivä: Tuomion antopäivä ja -aika: Pääkäsittelypäivä ja -aika:

Lisätietoja	Voimassa olevat pakkokeinot, alkamispäivämäärä		
	☐ takavarikko	☐ jäljentäminen	☐ vakuustakavarikko
	☐ matkustuskielto	☐	☒ pöytäkirjassa on liitteitä 40 kpl
	Virallisen syyttäjän nimi (merkitään mikäli syyttäjä on erikseen määrätty) kihlakunnansyyttäjä Petri Törmälä		

Viite	Viitataan esitutkintapöytäkirjaan nro	Rikoksesta epäilty
		☐ Jatkuu

SM-2001-01901/Tu-42
428.184.02.007/07.04.2014

Hämeen poliisilaitos
Lahden pääpoliisiasema

Sisällysluettelo

Kansilehti 1
Johdanto 4
Tutkintailmoitus 8
AO Veijalainen Marjo 11
AO Veijalainen Laura-Johanna 19
RE Hilvonen Jussi 33
TOD Neva Niko 28
TOD Välimaa Tuija 49
TOD Niiranen Jari 52
TOD Ahonen Riitta 56
TOD Kumpulainen Rauli 59
TOD Rantanen Jarmo 60
TOD Kekki Marja-Liisa 64
TOD Suhonen Piia 67
TOD Nyman Päivi 69
TOD Nyman Essi 72
TOD Komulainen Mika 75
TOD Pitkänen Juha 77
TOD Koivisto Veera 79
TOD Pokkinen Toni 81
TOD Lehti Saara 83
TOD Arvila Marko 88
TOD Lahtinen Jyri 93
TOD Iivonen Bekir 95
Liite 1. Kuolemansyylausunto. (Salainen asiakirja KuolSelvL 15§, johon asianosainen voi tutustua viranomaisen luona JulkisuusL 16§). 103
Liite 2. Mikroskooppinen tutkimus (Salainen asiakirja KuolSelvL 15§, johon asianosainen voi tutustua viranomaisen luona JulkisuusL 16§). 110
Liite 3. Oikeuslääketieteellinen ruumiinavauspöytäkirja (Salainen asiakirja KuolSelvL 15§, johon asianosainen voi tutustua viranomaisen luona JulkisuusL 16§) 111
Liite 4. Kustannukset suoritetusta oikeuslääketieteellisestä ruumiinavauksesta 119
Liite 5. Kuvaliite, Obduktio. Sirkka Veijalainen (Salainen asiakirja KuolSelvL 15§, johon asianosainen voi tutustua viranomaisen luona JulkisuusL 16§). 122
Liite 6. Ensipartion kuvat asunnosta. 180
Liite 7. Yleiskuvat asunnon pihalta, asunnosta ja asunnon pohjapiirros 189
Liite 8. Jussi Hilvosen ja Sirkka Veijalaisen käytössä ollut ajoneuvo 214
Liite 9. Verijäljet asunnossa 221
Liite 10. TOD Niirasen kuulustelussa kertomat ja esitutkintaan toimittamat kuvat. .256
Liite 11. 11. Kuvaliite, veriset ja revenneet alushousut asunnon makuuhuoneesta. 259
Liite 12. Kuvaliite, Jussi Hilvonen kuvattuna Lahden pääpoliisiasemalla 21.4.2019 264
Liite 13. Lausunto Jussi Hilvoselle suoritetuista verikokeista 277
Liite 14. Lääkärinlausunto Hilvonen 280
Liite 15. Televalvontaliite 281
Liite 16. Sirkka Veijalaisen puhelimeen suoritettu laite-etsintä 298
Sirkka Veijalaisen lähettämät ja vastaanottamat tekstiviestit 19.4.2019 klo 12.00 -21 .4.2019 klo 01.10. 298
Sirkka Veijalaisen ja Niko Nevan välinen Whatsapp -keskustelu 19.4.2019 klo 12.13 -

21.4.2019 klo 01.14. 300
Sirkka Veijalaisen soittamat ja vastaanottamat puhelut 19.4.2019 klo 11.58 -21 .4.2019 klo
01.33. 340
Liite 17. Jussi Hilvosen puhelimeen suoritettu laite-etsintä. 355
Liite 18. Sirkka Veijalaisen epikriisit vuodesta 2011 alkaen. 365
Liite 19. Valvontakamerakuvat Sykekatu 4, Kanervan päiväkoti. 374
Liite 20. Sykekadun Valvontakamerakuvissa näkyvien henkilön tai henkilöiden vaatetus, RE Hilvosen vaatetus kiinniottohetkellä ja asunnosta löytynyt mahdollisesti valvontakamerakuviin liittyvä vaatetus. 377
Liite 21. Sormenjälkilausunto, Sykekatu 6 B 17 parvekelasista tunnistettu Jussi Hilvonen 394
Liite 22. Kotietsintä Sykekatu 6 B 17, Lahti, 5590/R/15479/19/KEY/1.....398
Liite 23. Kotietsintä Sykekatu 6 B 17, Lahti, 5590/R/15479/19/KEY/2.....401
Liite 24.Kotietsintä Sykekatu 6 B 17, Lahti, 5590/R/15479/19/KEY/3.....406
Liite 25. Kotietsintä Sykekatu 6 B 17, Lahti, 5590/R/15479/19/KEY/4.....409
Liite 26. Henkilökatsastus Jussi Hilvosen valokuvaus ja veritahrojen taltiointi, 5590/R/15479/19/HKY/2. 413
Liite 27. Takavarikko Hilvosen päällä olleet vaatteet, 5590/R/15479/19/TVP/1. 416
Liite 28. Paikanetsintä henkilöautoon Seat Leon KNG-552, 5590/R/15479/19/ PAI/1. 419
Liite 29. DNA -lausunto verestä Hilvosen korvassa ja nilkassa. 423
Liite 30. DNA -lausunto ilmakiväärien piipuista. 426
Liite 31. DNA -lausunto Veijalaisen vas. olkavarresta ja vas. rinnasta. 428
Liite 32. DNA -lausunto Veijalaisen nännipihoista. 432
Liite 33. DNA -lausunto Veijalaisen ylävatsasta ja asunnon verestä. 434
Liite 34. DNA -lausunto asunnon verestä (kohdat 2-3). 438
Liite 35. DNA -lausunto asunnon verestä (kohdat 4-5). 441
Liite 36. DNA -lausunto asunnon verestä (kohdat 6-7). 444
Liite 37. DNA -lausunto asunnon verestä (kohdat 8-9). 446
Liite 38. DNA-lausunto asunnon verestä (kohdat 10-11). 450
Liite 39. Tallenteet hätäkeskuspuheluista 453
Liite 40. Hätäkeskuspuhelut litteroituna. 454

JOHDANTO ESITUTKINTAPÖYTÄKIRJAAN 5590/R/15479/19, MURHA

ALKUTIEDOT:

Hätäkeskukseen tulleen ilmoituksen mukaan Sykekadulla oli sunnuntaiaamuna 21.4.2019 noin kello 9.00 aikoihin harhaillut koira irrallaan. Ilmoittaja oli tunnistanut koiran ja yrittänyt palauttaa tätä kahteen eri otteeseen Jussi Hilvosen ja Sirkka Veijalaisen asuntoon. Ensimmäisellä kerralla noin kello 9.00 Jussi Hilvonen oli avannut oven kasvot ja paita veressä. (Liitteet 39-40)

KUULUSTELUT:

AO Marjo Veijalainen, uhrin äiti, kertoo kuulustelussaan tapaamisesta Sirkan kanssa Sykekadulla 20.4.2019, sekä Jussi Hilvosesta, Sirkasta ja heidän välisestä suhteestaan. Marjo Veijalainen kertoo myös Sirkalle suhteen aikana tulleista vammoista ja epäilleensä Jussin pahoinpidelleen Sirkkaa.

AO Laura Veijalainen, uhrin sisko, kertoo kuulustelussa tapaamisesta lauantai-iltana 20.4.2019 Sykekadulla päiväkodin pihassa sekä bussikortin viemisestä Sirkalle. Kuulustelussa Laura kertoo Sirkkaan ja Jussi Hilvoseen liittyvistä havainnoista tapaamisen aikana sekä Jussin ja Sirkan välisestä suhteesta.

TOD Niko Neva kertoo kuulustelussa suhteestaan Sirkka Veijalaiseen. Nevan mukaan on mahdollista, että hän on sellainen henkilö, josta Sirkan avopuoliso voisi olla mustasukkainen. Nevan mukaan hänen asuntonsa summeria oli painettu lauantain ja sunnuntain välisenä yönä 20.4.2019 -21.4.2019 noin kello 00.00 - 01.00 neljä - viisi kertaa. Nevan mukaan Sirkka oli kertonut eronneensa avopuolisostaan.

TOD Tuija Välimaa kertoo kuulustelussa nähneensä lauantaina 20.4.2019 kello 23.00 miehen hakkaavan tapahtuma-asunnon ovea ja huutavan "päästä sisälle".

TOD Jari Niiranen kertoo kuulustelussa havainnoistaan liittyen pihalla tapahtuneeseen riitelyyn, johon havahtui 21.4.2019 kello 00.30-01.00 aikoihin. Niiranen kuuli havahtuneensa myös tuntia myöhemmin miehen ja naisen riitelyyn ja kertoo tunnistaneensa auton luona riidelleet henkilöt. Niiranen kertoo kuulleensa miehen huutaneen naiselle ainakin, että "sä et tajuu mitä sä oot mennyt tekemään" ja "sä oot pilannut kaiken", sekä "sä et edes tajua mistä mä oon ettiny sua". Lisäksi Niiranen kertoo nähneensä miehen pahoinpidelleen naista. Niirasen kuulustelussa kertomat ja esitutkintaan toimittamat kuvat. (Liite 10)

TOD Riitta Ahonen, yläkerran naapuri, kertoo kuulustelussaan lauantaina 20.4.2019 noin kello 20.00 alkaneista riitelyn äänistä, jotka Riitan mukaan, "samanlaisia kuin heidän riitelyjen aikana ennenkin."

TOD Rauli Kumpulainen kertoo kohtaamisesta Vihaisen oloisen Hilvosen kanssa 19.4.2019 tai 20.4.2019 sekä kohtaamisen jälkeisistä äänistä parkkipaikan suunnalta ja "ehkä kolmen maissa" kuuluneesta huudosta.

TOD Jarmo Rantanen kertoo kuulustelussa kuulleensa asunnosta pauketta ja miehen huutoa sunnuntaina 21.4.2019 noin kello 02 — 03 välisenä aikana puolen tunnin ajan.

TOD Marja-Liisa Kekki kertoo kuulustelussa havainnoistaan Jussi Hilvoseen ja Sirkka Veijaiseen liittyen muina ajankohtina kuin tapahtumaviikonloppuna.

TOD Piia Suhonen kertoo kuulustelussa äänihavainnoista 21.4.2019 noin kello 01.00 — 02.00 välisenä aikana Sykekatu 6:n suunnasta.

TOD Päivi Nyman kertoo kuulustelussa kuulleensa 20.4.2019 — 21.4.2019 välisen yön aikana miehen huutoa ja oveen potkimiselta kuulostavaa ääntä.

TOD Essi Nyman kertoo äänistä ja auton liikkeelle lähdöstä 21.4.2019 noin kello 1.00 aikaan.

TOD Mika Komulainen kertoo kuulustelussa äänihavainnoista Sykekatu 6:n suunnasta sunnuntaina 21.4.2019 kello 01.00 — 02.00 välisenä aikana sekä 04.00 jälkeen.

TOD Juha Pitkänen kertoo kuulustelussa, että mies oli yrittänyt mennä asuntoon sisään parvekkeen kautta. Alustavassa puhuttelussa Pitkänen kertoi sisäänmenoyrityksen ajankohdaksi 21.4.2019 kello 04.00. Kuulustelussa Pitkänen ei ollut varma oliko hän tehnyt havainnon 20.4.2019 vai 21.4.2019.

TOD Veera Koivisto kertoo kuulustelussa kuulleensa 21.4.2019 aamulla noin 7.30 aikaan oven hakkaamista ja miehen huutoa.

TOD Toni Pokkinen kertoo kuulustelussa kuulleensa 21.4.2019 "joskus aamulla" oven hakkaamista ja miehen huutoa.

TOD Saara Lehti kertoo kuulustelussa tapahtumista sunnuntaina 21.4.2019 noin kello 07.30 alkaen. Lehti kertoo kuulustelussa Sirkan koiran Taran löytymisestä pihalta ja kohtaamisista Jussin kanssa ja seikoista, jotka johtivat hätäkeskukseen soittamiseen.

TOD Marko Arvila kertoo kuulustelussa heränneensä 21.4.2019 yöllä kello 1.00 aikaan kovaan pamaukseen. Lisäksi Arvila kertoo Jussi Hilvosen tulleen heidän asunnolleen aamulla noin kello 7.30.

TOD Jyri Lahtinen kertoo kuulustelussa havainneensa miehen liikkumassa asunnon ulkopuolella polulla kohti sairaalaa sunnuntaina 21.4.2019 kello 9.30 — 10.00 välillä.

TOD Bekir Iivonen kertoo kuulustelussaan Jussin ja Sirkan suhteesta, sekä Sirkan yhteydenotoista 21.4.2019.

OBDUKTIO:

Sirkka Veijalaiselle suoritettiin oikeuslääketieteellinen ruumiinavaus. (Liitteet 1-5)

TELEVALVONNAT:

Esitutkinnan yhteydessä suoritettiin televalvontaa Sirkka Veijalaisen ja Jussi Hilvosen matkapuhelinliittymiin. (Liite 15)

LAITE-ETSINNÄT:

Sirkka Veijalaisen puhelimen laite-etsintä, jossa on Sirkka Veijalaisen lähettämät ja vastaanottamat tekstiviestit 19.4.2019 klo 12.00 — 21.4.2019 klo 01.10, Sirkka Veijalaisen ja Niko Nevan välinen Whatsapp -keskustelu 19.4.2019 klo 12.13 — 21.4.2019 klo 01.14, sekä Sirkka Veijalaisen soittamat ja vastaanottamat puhelut 19.4.2019 klo 11.58 — 21.4.2019 klo 01.33.(Liite 16)

Jussi Hilvosen puhelimen laite-etsintä, jossa on puhelu- ja viestitiedot aikaväliltä 19.4.2019 kello 15.17 - 21.4.2019 kello 10.34.21. (Liite 17)

VALVONTAKAMERAKUVAT:

Sykekatu 6 B vieressä on Kanervan päiväkoti osoitteessa Sykekatu 4. Päiväkodin kamerat kuvaavat päiväkodin pihaa ja sisäänkäyntejä. Lisäksi yksi päiväkodin valvontakameroista kuvasi Sirkka Veijalaisen ja Jussi Hilvosen asunnon suuntaan. Valvontakamerakuvassa näkyy Jussi Hilvosen ja Sirkka Veijalaisen asunnon, Sykekatu 6 B 17, parveke ja olohuoneen ikkuna. Päiväkodin valvontakamerat tallentavat kuvaa havaitessaan liikettä. (Liitteet 19-20)

TOD Laura Veijalainen kertoo kuulustelussa tavanneensa Sirkka Veijalaisen ja Jussi Hilvosen kyseisen päiväkodin pihalla lauantai-iltana 20.4.2019. Tapaaminen näkyy valvontakamerakuvissa. Valvontakamerakuvat tukevat Laura Veijalaisen kuulustelukertomusta päiväkodin pihan tapahtumista ja siitä, että paikalla oli Sirkka Veijalaisen koira Tara, Jussi Hilvonen, Laura Veijalainen ja Sirkka Veijalainen. (Liitteet 19-20)

Valvontakamerakuvissa näkyy kuinka Sykekatu 6 B:n kulmalla kääntyy auton valot 21.4.2019 noin kello 00.40, joka mahdollisesti on Jussi Hilvosen ja Sirkka Veijalaisen käytössä ollut ajoneuvo. Sirkka Veijalaisen liittymä paikantuu 21.4.2019 klo 01.36.25 Sykekatua lähinnä olevaan Keskussairaalankatu 7 Lahti tukiasemaan. (Liite 15 kohta 1.2.)

Valvontakamerakuvien perusteella Sykekatu 6 B 17 parvekkeen ikkunaan ilmestyy valo 21.4.2019 kello 00.11. (Liite 19)

Valvontakamerakuvissa on havaittavissa liikehdintää Sykekatu 6 B 17:n parvekkeella tai olohuoneessa 21.4.2019 noin kello 01.41 — 03.46. (Liite 19)

21.4.2019 noin kello 05.35 tulee Sykekatu 6 B suunnalta henkilö harmaassa paidassa ja harmaissa housuissa, vilkuilee ympärille ja pitää käsiä suun edessä. (Liitteet 19-20)

21.4.2019 noin kello 7.32 - 9.51 Sykekatu 6 B 17 parvekkeen edustalla liikettä. Parvekkeen edustalla liikkuvan henkilön vaatetus vaihtuu valvontakamerakuvissa. (Liite 19)

Sykekatu 6 B 17 asunnosta löydetyistä verisistä vaatteista ja valvontakamerakuvissa olevasta vaatetuksesta tehtiin erillinen liite. (Liite 20)

Sykekatu on Päijät-Hämeen keskussairaalan läheisyydessä. Poliisi tarkisti 26.4.2019 Päijät-Hämeen keskussairaalan valvontakamerat, joissa ei havaintoja tapahtumaan liittyen. (todistaja Lahtisen kuulustelu)

TEKNINEN TUTKINTA:

Tekopaikalle Sykekatu 6 B 17 suoritettiin verijälkien osalta paikkatutkinta 6.5.2019. (Liite 9)
Liitteestä ilmenee useita kohti eri puolelta asuntoa, joissa roiskeet sijaitsivat alle metrin korkeudessa ja selkeimmät roiskekohdat sijaitsivat 0-60 cm korkeudessa. Matalla sijaitsevat ja kohtisuoraa tulleiden veriroiskeiden voidaan ajatella johtuvan samalla kohdalla ja korkeudella tapahtuneesta väkivallasta. Verijälkiliitteen numeroiduista kohdista 1-11 voitiin osoittaa DNA -tunniste, joka sopii Sirkka Veijalaisen DNA-tunnisteeseen. (Liitteet 33-38)

Rikoksesta epäillyn Jussi Hilvosen vasemmasta korvasta ja vasemmasta nilkasta taltioiduista DNA-näytteistä löytyi Sirkka Veijalaisen DNA -tunnistetta. (Liite 29)

Esitutkinnassa selvitettiin myös asunnosta löytyneiden ilmakiväärien osuutta asiaan ja oliko Sirkka Veijalaisen vatsassa olleista pyöreistä vammoista mahdollisesti syntynyt tyhjällä ilmakiväärillä vatsaan ampumalla. Ilmakivääreiden piippujen päistä ei löytynyt Sirkka Veijalaisen DNA -tunnistetta. (Liite 30)
Myöskään ruumiinavauksessa ei saatu varmistusta kyseisellä tavalla aiheutetusta vammasta.

Asunnon parvekkeen lasista taltioitiin sormenjälkiä. Lasin ulkopuolella ollut sormenjälki oli lausunnon mukaan Jussi Hilvosen vasemman kämmenen ulkosyrjästä. (Liite 21)

Teknisessä tutkinnassa selvitettiin Sirkka Veijalaisen kehosta löytyneen vamman sopivuutta Jussi Hilvosen jalassa olleeseen kenkään ja asunnon olohuoneesta takavarikoituun saman parin kenkään. (Liite 23 jnro 7)
Jalkineenjälkitutkimus ei valmistunut ennen loppulausuntovaihetta. Lausunnon valmistuessa siitä suoritetaan tarpeen mukaan lisätutkinta.

Teknisessä tutkinnassa selvitettiin Sirkka Veijalaisen kehosta löytyneen vamman sopivuutta asunnosta taltioidulla vesivaa'alla aiheutetuksi.
Työkalunjälkitutkimus ei valmistunut ennen loppulausuntovaihetta. Lausunnon valmistuessa siitä suoritetaan tarpeen mukaan lisätutkinta.

Lahti pitkätutkinta 26.07.2019 5590/R/15479/19

Ilmoitustiedot:

Tutkinnanjohtaja:	KIISKINEN, JARI	0295437586
Tutkija:	SASSILA, EETU	0295 434 333
Ilmoitusaika:	21.04.2019/10.36	
Vastaanottaja:	KITINPRAMI, TARMO BLOM, TOMI	
Ilmoitustapa:	PUHELIN	

Ilmoittaja:

Nimi:	LEHTI, SAARA ELINA	15.01.1969

Asianimike:

1 MURHA
YKSITYISESSÄ ASUNNOSSA Lkm: 1
LA 20.04.2019/21.00 - SU 21.04.2019/10.36
LAHTI

Tapahtuma-aika:	LA 20.04.2019/21.00 - SU 21.04.2019/10.36
Tapahtumaosoite:	SYKEKATU 6 B 17
Paikkakunta:	398/LAHTI 1142/KÄRPÄNEN

Asianomistaja:

Nimi:	VEIJALAINEN, HEIMO TAPANI	25.12.1956
Asia:	1 Vaatii rangaistusta	
Nimi:	VEIJALAINEN, LAURA-JOHANNA	15.11.1988
Asia:	1 Vaatii rangaistusta	
Nimi:	VEIJALAINEN, MARJO BIRGITTA	05.07.1957
Asia:	1 Vaatii rangaistusta	

Rikoksesta epäilty :

Nimi:	HILVONEN, JUSSI SAKARI	25.06.1989
Asia:	1	

Osaisena asiassa:

Nimi:	NEVA, NIKO JUHANI	11.04.1987
Asia:	1	
Nimi:	VEIJALAINEN, SIRKKA-SUSANNA Kuollut: 21.04.2019	22.04.1991
Asia:	1 *UHRI*	

Todistaja:

Nimi:	AHONEN, RIITTA ANITA	05.09.1952
Nimi:	ARVILA, MARKO TAPANI	26.06.1967
Nimi:	IIVONEN, BEKIR SAMI MIKAEL	07.10.1994
Nimi:	KEKKI, MARJA-LIISA	19.04.1944
Nimi:	KOIVISTO, VEERA EMILIA	06.08.1994
Nimi:	KOMULAINEN, MIKA OLAVI	06.12.1986
Nimi:	KUMPULAINEN, RAULI ASSER	01.08.1980
Nimi:	LAHTINEN, JYRI JUHANI	28.08.1994
Nimi:	LEHTI, SAARA ELINA	15.01.1969
Nimi:	NEVA, NIKO JUHANI	11.04.1987
Nimi:	NIIRANEN, JARI TAPANI	17.12.1980
Nimi:	NYMAN, ESSI ALEKSIINA	25.10.1994
Nimi:	NYMAN, PÄIVI ANNELI	25.09.1960
Nimi:	PITKÄNEN, JUHA PETRI	17.07.1969
Nimi:	POKKINEN, TONI KRISTIAN	03.02.1985
Nimi:	RANTANEN, JARMO TAPANI	26.05.1965
Nimi:	SUHONEN, PIIA SOFIA	26.07.1984
Nimi:	VÄLIMAA, TUIJA ANNIKKI	20.02.1956

Selostus:

Lahti, Sykekatu 6 B 17. Jussi Hilvosen epäillään tappaneen Sirkka Veijalaisen Sykekatu 6 B 17 asunnossa.

Paikalle partio 404 vk. Kitinprami - vk. Blom.

Hätäkeskukseen tullee ilmoituksen mukaan Sykekadulla oli aamulla noin kello 09.00 aikoihin harhaillut koira irrallaan. Ilmoittaja oli tunnistanut koiran, ja yrittäny palauttaa tätä kahteen eri otteeseen Jussi Hilvosen ja Sirkka Veijalaisen asuntoon. Ensimmäisellä kerralla noin kello 09.00 Jussi Hilvonen oli avannut oven kasvot ja paita veressä. Tällöin ilmoittaja oli poistunut paikalta.

Ilmoittaja oli yrittänyt palauttaa koiraa uudestaan kello 10.00 aikoihin. Tuolloin Jussi Hilvonen oli avannut oven ja kertonut että Sirkka olisi kaatunut vessassa ja murtanut nenänsä. Hilvonen kertoi ilmoittajalle, että hän lähtee viemään Sirkka Veijalaista ensiapuun. Ilmoittajan kertoman mukaan koira ei ollut suostunut menemään Jussi Hilvosen asuntoon ja ilmoittaja oli poistunut koiran kanssa

paikalta. Tämän jälkeen ilmoittaja oli soittanut hätäkeskukseen.

Partion 404 menessä paikalle Sykekatu 6 pihalla käveli mies ilman kenkiä ja paita veressä. Miehen henkilöllisyydeksi selvisi Jussi Hilvonen. Hilvonen ei osannut kertoa, miksi hän on pihalla ilman kenkiä. Hilvonen kertoi, että hänen avovaimonsa Sirkka Veijalainen olisi töissä. Partio kertoi Hilvoselle, että partio haluaisi tarkistaa Hilvosen asunnon. Hilvonen suostui siihen, ja lähti avaamaan partiolle asunnon ovea. Asunnolle käveltäessä Hilvonen kertoi, että avovaimo Veijalainen makaa asunnossa, eikä Hilvonen saa tätä hereille.

Asunnon ulko-ovelta näkyi, että asunnon lattialla ja seinissä näkyi verijälkiä. Asunnon makuuhuoneen sängyllä makasi alaston nainen elottomana. Naisen kasvoissa ja vartalossa näkyi väkivallan jälkiä. Asunnon vessassa olleessa pesukoneessa oli verisiä vaatteitta. Jussi Hilvoselle laitettiin käsiraudat, ja tämä otettiin kiinni taposta epäiltynä. Kiinniotosta ilmoitettu PU:lle.

Vanhempi konstaapeli Kitinprami otti asunnosta digikuvia.

Paikalle kutsuttiin tekninen tutkinta.

Jussi Hilvonen kuljetettiin Lahden poliisilaitokselle. Poliisilaitoksella Hilvonen puhalsi seulonta-alkometriin 0,00 promillea kello 11.55. Hilvosen käytös oli siinä määrin sekavaa, että paikalle kutsuttiin ensihoidon yksikkö.

Hilvosen/Veijalaisen koira jäi ilmoittajan haltuun. Ilmoittaja kertoi, että hoitaa koiraa ja tarvittaessa vie koiran Jokimaan löytöeläintaloon.

POLIISI

KUULUSTELUPÖYTÄKIRJA
Asianomistaja

Etptk:n sivun nro

Esitutkintapöytäkirjan numero
5590/R/15479/19

Kuulusteltavan nimi: Marjo Birgitta VEIJALAINEN

Kuul. ptk:n sivun nro: 1

1 Kuulustelu-tilaisuus

Kuulustelupaikka: Hämeen poliisilaitos, Lahden pääpoliisiasema

Kuulustelupäivä: 25.4.2019

Alkoi kello: 9.00

Kuulustelija: vanhempi rikoskonstaapeli Sina Mujunen

☐ kuulustelu puhelimitse
☐ kuulustelu muulla tiedonsiirtovälineellä

Kuulustelutodistaja

☐ läsnä pöytäkirjaa allekirjoitettaessa

2 Asianomistaja

Sukunimi, etunimet: **VEIJALAINEN, Marjo Birgitta**

Entiset nimet: Heinonen

Tiedot tarkistettu, miten, missä: ☒ kuvallinen henkilökortti

Kieli

Asianomistajan edustajana / asiamiehenä kuulusteltu

Sukunimi, etunimet: ,

Ammatti

Edustusoikeuden peruste

3 Merkinnät Kuulustelun aikana tapahtuneet muutokset välimerkintänä tekstiosaan

Rikos/tapahtuma: Murha

Ilmoituksen nro: 5590/R/15479/19

Muut kuulustelussa läsnä olevat

Kuulustelussa käytetty kieli (ellei kuulustelun kirjauskieli)

4 Ilmoitukset

Ennen kuulustelua on ilmoitettu

- ☒ Asema esitutkinnassa ETL 4:9
- ☒ Mahdollisuudesta saada oikeudenkäyntiavustaja valtion varoista ROL 2:1 a
- ☒ Oikeudesta käyttää avustajaa ETL 4:10
- ☒ Kielellisistä oikeuksista ETL 4:12 ja 4:13
- ☒ Oikeudesta pyytää kuulustelutodistaja paikalle ETL 7:11
- ☒ Oikeudesta saada valtion varoista korvausta rikoksella aiheutetusta vahingosta RikosvahinkoL 1 §
- ☒ Mahdollisuudesta saada tukihenkilö ROL 2:3
- ☒ Totuusvelvollisuudesta sekä perättömästä lausumasta viranomaismenettelyssä ETL 7:6, RL 15:2

Todistamiskiellot

- ☒ Itsekriminointisuoja OK 17:18
- ☒ Lähiomaisen ja läheisen kieltäytymisoikeus OK 17:17, OK 17:18
- ☐ Vaitiolovelvollisuudesta
  - ☐ Valtionsalaisuuden ja kansainväliset suhteet OK 17:10
  - ☐ Julkisyhteisön virkamiehet ja työntekijät OK 17:12
  - ☐ Potilassalaisuudet OK 17:14
  - ☐ Neuvottelusalaisuudet OK 17:11
  - ☐ Avustajasalaisuudet OK 17:13
  - ☐ Uskonnollisen yhdyskunnan papit ja muut vastaavassa asemassa olevat OK 17:16
- ☐ Oikeudesta kieltäytyä todistamasta
  - ☐ Liike- ja ammattisalaisuudet OK 17:19
  - ☐ Lähdesuoja OK 17:20

Muut ilmoitukset

- ☒ Oikeudesta esittää kysymyksiä toiselle kuulusteltavalle ETL 7:17
- ☒ Esitutkinta-aineiston salassapidosta, vaitiolovelvollisuudesta sekä salassapitorikoksesta JulkL 22-24 §, RL 38:1-2
- ☐

5 Oikeudenkäynti-avustaja

Nimi

Avustajan osoite, puhelin, sähköpostiosoite

☐ Läsnä kuulustelussa ☐ Ei läsnä kuulustelussa

Poliisi 2018
428.214.02.013/12.12.2018

Luettu, annettu tarkastettavaksi ja hyväksytty:

Marjo Birgitta VEIJALAINEN

☑ Jatkuu

POLIISI

KUULUSTELUPÖYTÄKIRJA
Asianomistaja

Etptk:n sivun nro

Esitutkintapöytäkirjan numero
5590/R/15479/19

Kuulusteltavan nimi
Marjo Birgitta VEIJALAINEN

Kuul. ptk:n sivun nro
2

KUULUSTELUKERTOMUS

Sirkka-Susanna Veijalainen on tyttäreni. Sirkan isä on Heimo Veijalainen, jonka kanssa olemme avioliitossa. Sirkalla on yksi sisarus; Laura-Johanna Veijalainen.

Kerro siitä, kun olet ollut Sirkan kanssa viimeisen kerran tekemisissä.
Silloin lauantai-iltana, 20.4.19. Sirkan sisko Laura haki minut töistä klo 20.30 aikoihin. Olen töissä Jalmarissa, Lahden Jalkarannassa. Sanoin Lauralle, että viedään samalla Sirkalle linja-autokortti, minkä olin ladannut Sirkalle, koska Sirkalla ei ollut rahaa. Jalmarista ajaa muutaman minuutin Sykekadulle, missä Sirkka ja Jussi asuvat. Soitin matkalta Sirkalle ja sanoin, että tuomme linja-autokortin hänelle. Sirkka kuulosti omalta iloiseltaan itseltään. Ajoimme pihaan, jolloin kello on ollut noin 20.45. Sirkka tuli meitä vastaan tien varteen tapansa mukaan. Hän ei koskaan päästänyt meitä kotiinsa sisälle vaan tuli aina pihalle vastaan, jos kävimme siellä. Kerron tästä myöhemmin lisää.

Annoin Sirkalle linja-autokortin. En noussut edes autosta ulos. Sanoin Sirkalle, että tehdään niin, että kun pääsen huomenna töistä, klo 16.30, tulemme Lauran kanssa hakemaan hänet ja käymme yhdessä kaupassa ja ostan heille kassillisen ruokaa. Minulla ei ole ajokorttia, joten Laura on kuskannut minua ollessaan meillä kylässä. Kysyin Sirkalta, että miten sinun silmäsi ovat noin sirrillään, oletko ottanut jotain. Sirkka sanoi, että vähän tässä täytyy pitää hauskaa. Sirkan askelista ei huomannut, että hän olisi ollut humalassa, mutta silmistä huomasin. Oli myös toinen seikka, mikä saattaa aiheuttaa sen. Sirkan nenä korjattiin aikaisemmin ja se on vaikuttanut hengitykseen ja lääkäri oli määrännyt hänelle nenäsumutetta. Nenä meni välillä tukkoon ja se nenäsuihke oli hänelle tärkeä. Sirkalla kuivui suu ja suun kuivuminen vaikutti puhumiseen eli puhe alkoi välillä sammaltaa. Se myös näkyi silmissä. Kerron tästä nenäasiastakin myöhemmin lisää.

Sirkka oli siinä samalla kännykässä eli puhui jonkun kanssa puhelimessa ja hän oli kiireisen oloinen. Kohtaaminen Sirkan kanssa kesti muutaman minuutin. Se oli pikainen tapaaminen. Emme puhuneet mitään siitä miten Sirkan ilta jatkuu eikä Jussista ollut mitään puhetta.

Tämän jälkeen en kuullut Sirkasta mitään enkä ehtinyt häntä enää nähdä. Mikään ei viitannut siihen, että minun olisi tarvinnut olla huolissaan Sirkasta. Hyvillä mielin lähdimme ajamaan kotia. Sirkka oli myös töissä Jalmarissa. Sirkka aloitti siellä harjoittelemaan viime kesänä. Sitten hän pääsi oppisopimuksella sinne töihin. Näin Sirkkaa töissä keskimäärin pari kertaa viikossa. Meillä meni vuorot aika ristiin ja olimme töissä eri osastoilla.

Lauralta kuulin, että ennen kuin hän haki minut töistä, hän oli ollut reilun tunnin verran Sirkan ja Jussin pihassa leikkialueella viettämässä aikaa Sirkan ja Jussin kanssa. He olivat jutelleet. Laura kertoi, että he olivat ensin olleet siinä Sirkan kanssa kahdestaan. Laura oli sanonut Sirkalle, että pyydä myös Jussi siihen juttelemaan. Sirkka oli monen kehotuksen jälkeen saanut Jussin paikalle ja se oli mennyt ihan kivasti. Olivat jutelleet niitä näitä ja mm Lauran töistä puhuneet. Jussi oli ollut hyvin kiinnostunut Lauran työstä. Laura on ammatiltaan psykiatrinen lähihoitaja.

Luettu, annettu tarkastettavaksi ja hyväksytty:

Marjo Birgitta VEIJALAINEN

☑ Jatkuu

Kerro mitä tiedät Sirkan ja Jussin suhteesta.
Muistelen, että Sirkka ja Jussi ovat seurustelleet ainakin reilu 5 vuotta. En pysty tarkentamaan paremmin. Aika menee niin nopeasti. Sirkka asui vielä kotona, kun hän tutustui Jussiin ja he alkoivat seurustella. Käsitykseni mukaan he tapasivat toisensa entisen linja-autoaseman baarissa.

Suhteen alussa Jussi ei koskaan käynyt meillä enkä tavannut Jussia ollenkaan. He olivat seurustelleet joitakin kuukausia, kun Sirkka muutti asumaan Jussin luo Sykekadulle. Sen muistan, että he toivat Jussin vanhan sängyn meille ja Sirkan sänky meiltä vietiin Jussille. Muistan, että sänky oli todella likainen; täynnä mustia läiskiä. Sirkka sanoi läiskien johtuvan nuuskasta. Silloin ajattelin, että "hetkinen".
Muistan sanoneeni heille, että omillaan täytyy tulla toimeen, eläkää sen mukaan. Jussi kävi silloin töissä. He elivät omaa elämäänsä. Meni pitkään ennen kuin tapasimme Jussin.

Heidän rahan käyttönsä oli holtitonta. Siihen liittyy mm. autojen ostamista. Jossain vaiheessa Sirkka oli saanut isänsä ostamaan hänelle punaisen Seat Leon henkilöauton, mikä heillä oli käytössä edelleen. Minä en tiennyt auton ostamisesta mitään. Olisin laittanut sille stopin, jos olisin tiennyt.

Sirkka pyysi minulta jatkuvasti rahaa. Sirkka oli eräässä kahvilassa töissä. Sirkka "houkuteltiin" koittamaan yrittäjyyttä. Sirkka ja Jussi ostivat kahvilan yhdessä. Se oli varmaan noin vuosina 2013 - 2014. En tiennyt asiasta aluksi mitään. Noin parin vuoden päästä Sirkka tuli kotiin ja istui kanssani keittiön pöydän ääreen. Sirkka purskahti itkuun ja sanoi, että hänen pitää kertoa jotain. Sirkka sanoi, että he ovat kahvilayrittäjiä. Yritin kannustaa heitä, mutta tiesin, ettei siitä tule mitään. Noin vuosi meni hyvin. Alkoi tulla alamäkiä. Sitten huomasin, että yrityksen laskuja alkoi olla ulosotossa. Sanoin, että nyt tähän tulee loppu. Firma lopetettiin. Autoimme maksamaan Sirkan pankkilainaa ison summan takaisin. Jossain vaiheessa aloin ihmetellä miksei Jussi ole koskaan auttamassa Sirkkaa vaan minä ja isä olimme. Pesimme siellä mm. ikkunoita, jne. Sanoin Sirkalle joskus, että miksei Jussi ole täällä auttamassa niin Sirkka sanoi, että sillä on muuta eikä nyt puhuta siitä.

Sitten jossain vaiheessa Jussilla loppuivat työt, mutta Sirkka oli töissä. Siinä meni aikaa, kun Kelasta sai rahaa. Autoimme eräänkin kerran heitä vuokrien maksamisessa.

Meni pitkään ennen kuin tapasin Jussin kunnolla ensimmäisen kerran. Tapasin häntä joskus ihan pikaisesti ohimennen. Jussi ei halunnut tulla meille vaan Sirkka kävi aina yksin meillä. Kerran joulun aikoihin, varmaan noin 3 vuotta sitten, kutsuin Sirkan ja Jussin meille syömään. Laura oli myös miehensä kanssa meillä. Sirkka ja Jussi tulivat yli tunnin myöhässä. Kun Sirkka ja Jussi tulivat autolla pihaan, Jussi pudotti kännykkänsä maahan. Jussi suuttui siitä hirveästi ja alkoi mesota ja hänestä tuli aggressiivinen. Hän ei yhtään hillinnyt itseään. Menin hämilleni tilanteesta. Laura sanoi Jussille, että mitä nyt yhdestä kännykästä. Lauran mies poistui perimmäiseen nurkkaan, kun hän ei hyväksynyt Jussin käytöstä. Jussi sai meidät kaikki ihan suunniltaan. Hetken päästä hän oli itse rauhallisuus, ihan kuin mitään ei olisi tapahtunut. Tämän jälkeen Sirkka ja Jussi taisivat käydä meillä muutaman kerran syömässä. Sen järjestin niin, ettei mieheni, Lauran isä ollut paikalla, koska hän sanoi, että siinä miehessä on jotain epämukavaa. Heimo sanoi, ettei hän luota siihen ollenkaan.

Joitakin vuosia sitten olimme Heimon kanssa äänestämässä. En muista mitkä vaalit olivat, ehkä mahdollisesti edelliset eduskuntavaalit eli vuosi olisi ollut 2015. Sirkka soitti minulle itkien, ehkä puolen päivän seutuvilla, että hän on Päijät-Hämeen keskussairaalassa ja pyysi meitä tulemaan sinne. Muistelen, ettei hän kertonut puhelimessa vielä mitä oli tapahtunut. Menimme yksin hakemaan Sirkan Akuutista. Sirkalla oli mennyt nenä, se oli vissiin murtunut. Ainakin siihen tuli sellainen kyömy. Sitten hänellä oli pakarassa iso haava, mikä oli tikattu. Muistelen, että automatkan aikana Akuutista Sykekadulle puhuimme mitä oli tapahtunut. Sirkka kertoi, että hän oli noussut vessanpytyn päälle ottamaan hyllyltä jotakin ja hän oli liukastanut tai tippunut vessanpytyn päältä ja lyönyt pakaransa vessanpyttyyn ja nenänsä lavuaariin. Sanoin Sirkalle, etten usko hänen tarinaansa ja että ole kiltti ja kerro miten asia oikein on. Sirkka pysyi tarinassaan. Tivasin asiaa vielä jälkeenpäinkin, mutta selvyyttä en siihen saanut. Uskon, että Jussi on vammat aiheuttanut Sirkalle jonkun riidan aikana. Tämä perustuu siihen, että opin tuntemaan Jussin hyvin äkkipikaisena. Lisäksi hän ei halunnut näyttää meille naamaansa, pysyi hyvin loitolla meistä.

Menimme viemään Sirkan tosiaan sairaalasta kotiin. He asuivat silloin Sykekadulla toisessa asunnossa. Olin kerran käynyt siellä enkä muista, että kylppärissä olisi ollut mitään hyllyä ylhäällä. Saatoimme Heimon kanssa Sirkan heidän asuntonsa ulko-ovelle. Kuulimme, että Jussi huutaa ja raivoaa asunnossa sisällä. Jussi hakkasi ja potki ovea. Sitten hän avasi ulko-oven ja olimme siinä oven takana. En muista tiesikö Jussi, että olemme tulossa. Jussi tosiaan avasi oven ja raivosi miksi ambulanssilla oli mennyt niin kauan aikaa tulla. Jussi oli sen näköinen, että hän voisi tulla päälle, jos hänen lähelleen menee. Kysyin Sirkalta, että voiko hän mennä asuntoon. Sirkka sanoi, ettei tässä mitään. Sirkka jäi kotiin ja me lähdimme Heimon kanssa pois. Emme käyneet asunnossa edes sisällä.

Noin 1,5 vuotta sitten Sirkka kertoi, että Jussi kirjoittaa minulle "kirjettä" aina öisin. Sirkka toimitti kirjeen minulle. Siinä oli tekstiä epämääräisesti ympäri paperia. Jussi kirjoitti minulle "kirjeessä" kuinka hän on katkera siitä, että Sirkalla on ehyt perhe ja hänellä ei. Jussin äiti on kuollut varhaisessa vaiheessa ja Jussin isällä on uusi nainen, jota Jussi ei ole hyväksynyt. Jussi toivoi "kirjeessä", että minä hyväksyisin hänet ja olisi "toivottu". En saanut kaikesta selvää, koska käsiala oli epäselvä. Hän kuitenkin toivoi, että perheemme hyväksyisi hänet. Minun piti sitten kirjoittaa Jussille kirje, että hyväksyn hänet. Sirkka toimitti kirjeen Jussille. Säilytin Jussin kirjettä pitkään, mutta enää minulla ei sitä ole, valitettavasti. Ajattelin silloin, että tämä on jotenkin erikoista.

Toissakesänä Jussi oli minun ja minun veljeni kanssa auttamassa maalla hommissa. Halusin nähdä millainen mies Jussi on. Se reissu meni todella hyvin. Jussi auttoi paljon ja meillä oli oikein hyvä reissu. Jussi tosin eli meidän siivellä; tupakatkin piti tarjota.

Sirkka usein mainitsi minulle, että ihanaa, kun Jussi on jonkun kaverinsa luona yötä, että hän saa olla ihan rauhassa. Jussilla taisi olla joku ystävä Lappeenrannassa. Jussi oli siellä joskus koko viikonlopun.

Noin vuosi sitten, viime keväänä, menin linja-autolla töihin. Se oli sunnuntaipäivä. Kävelin Jalkarannantieltä työpaikkani pihaan. Sirkka soitti minulle ja hän kysyi, että onko minulla sen verran antaa rahaa, että saadaan ostettua Jussille röökiä. He olivat ilmeisesti jo autolla ajamassa työpaikkani pihaan. Koin, että pakkohan minun on antaa rahaa. He ajoivat renkaat vinkuen työpaikkani pihaan. Kuulin jo kaukaa, että auto on tulossa ja arvasin, että

se on Sirkka ja Jussi, jotka sieltä tulevat. Jussi oli ratissa ja Sirkka tuli hakemaan työpaikkani ovelta rahat. Sanoin Sirkalle, että nyt on viimeinen kerta, kun Jussi ajaa kyseistä autoa. Autohan on Heimon nimissä. Pidin Sirkalle puhuttelen. Sanoin, että häpeän silmät päästäni. Olin niin vihainen siitä. En saanut Sirkalta muuta selville kuin että Jussilla oli röökin puute. Muuten en tiedä mistä oli kyse.

Kysyin Sirkalta monta kertaa, että oletko onnellinen tämän miehen kanssa ja näetkö heillä yhteisen tulevaisuuden ja luotatko häneen. Sirkka sanoi aina, että "antaa olla" tai "puhutaan jotain muuta". Ihmettelen miten Jussi sai manipuloitua Sirkan.

Kerroit, että Jussi on hyvin äkkipikainen. Kerro siitä tarkemmin.
Se raivostuu niin äkkiä. Niin kuin se käyttäytyminen kun veimme Sirkan sairaalasta kotiin. Sitten se röökin hakeminen sillä ajotyylillä. Sitten oli se kännykän putoaminen maahan.

Sirkan puheista ei tullut koskaan ilmi Jussin äkkipikaisuus. Ajattelin, ettei Sirkka uskalla kertoa minulle totuutta, koska hän on voinut ajatella, että minä raivostun asiasta ja sitten Jussi raivostuu hänelle.

Sirkalla oli Jussia ennen toinen poikaystävä. Suhde oli ihan erilainen kuin Jussin kanssa. Sirkka kävi pojan kanssa meillä paljon ja tutustuimme myös pojan vanhempiin. Suhteella oli ero kuin yöllä ja päivällä.

Muuttuiko Sirkka Jussin kanssa oloaikana?
Huomasin, että muuttui. Esimerkiksi Sirkka ei enää viettänyt kanssani aikaa samalla tavalla kuin ennen. Sirkalla oli aina kiire jonnekin. Ajattelin asian, että kun Jussi pääsi töistä, Sirkan piti olla kotona, hän ei voinut olla missään muualla. Muuten en huomannut mitään erityistä muutosta.

Sirkka on aina ollut pirteä reipas pakkaus.

Sitä ihmettelen mihin kaikki raha luisui. Onko se mennyt nappeihin tms.
En tiedä ovatko he, Sirkka ja Jussi, käyttäneet huumeita. Olen heille välillä ostanut muutaman siiderin (2 - 4 pulloa/tölkkiä) kaupasta ja pienen Salmiakkikossupullon. Ainakaan Sirkka ei ole voinut työnsä puolesta usein alkoholia käyttämään.

Kuinka paljon ja usein olit Sirkan kanssa tekemisissä?
Tosiaan töissä minä näin Sirkkaa keskimäärin pari kertaa viikossa. Sirkka soitti minulle yleensä vähintään joka toinen päivä. Kävin myös noin kerran viikossa heille ruokakaupassa. Paitsi viime aikoina (viimeisen kuukauden sisällä) Sirkka usein soitti vain iloisia hyviä puheluita eikä hän pyytänyt käymään kaupassa. Mitään huolta Sirkasta ei ollut. Kaikki oli hyvin. Sirkka sai työpaikan. Ainoa oli se, ettei rahaa ollut.

Oliko Sirkalla läheisiä hyviä ystäviä, joiden kanssa hän piti yhteyttä tai vietti aikaa?
En osaa sanoa. Kyllä hän jonkun luona kävi kahvilla ja tapasi kaupungilla, mutten tiedä niistä sen enempää. Hän ei ollut niistä niin avoin.

Kerroin, että Jussilla on joku ystävä Lappeenrannassa. Tiedätkö kuka hän on?
En tiedä hänen nimeään. Joku ystävä Jussilla on, joka asuu Oululaisen lähellä, mutten tiedä hänen nimeään.

Näitkö Sirkalla koskaan ulkoisia fyysisiä vammoja, muita kuin se nenäasia, mistä kerroit?
En.

Kerroit, että ette koskaan käyneet Sirkan ja Jussin luona kylässä. Miksi?
En tiedä. Meitä ei koskaan kutsuttu eikä se ollut luontevaa. Sirkka aina halusi ehdottomasti, että kaupasta tullessaan hänet jätetään tien poskeen. Kun haimme hänet kauppaan, hän oli aina yleensä jo kävellyt tien poskeen.

Kerran, noin viime syksynä, olimme käyneet Sirkan kanssa kaupassa ja veimme hänet kotipihaan. Hän tosiaan aina lähti yksin kauppakassien kanssa kotiin, emme koskaan menneet sisälle asuntoon. Kun Sirkka oli lähtenyt autosta, sanoin Heimolle, että minun pitää käydä vielä pissalla. Soitin Sirkalle, että tulen käymään pissalla. Menin asuntoon sisälle ja kävelin suoraan vessaan. Huomasin, että siellä on sekaista. Kun tulin vessasta, Jussi tuli olohuoneesta huppupäässä, pitäen hupparin reunoista kiinni, ja sanoi minulle "moi" ja painoi minun ohitseni. Ihmettelin asiaa Sirkalle myöhemmin. En nähnyt siinä tilanteessa edes Jussin kasvoja.

Laura on kertonut minulle, että Sirkka oli vissiin ollut tapahtumayönä noin klo 1.18 Whatsappissa paikalla. Tämä kannattaa tarkistaa Lauralta.

Minkälaiset vaatteet Sirkalla oli päällä, kun näit viimeisen kerran?
Mustat tiukat ihonmyötäiset leggingsimalliset housut ja joku musta t-paita, missä edessä oli joku nyöri, millä sai tiukentaa paitaa. Ne rinkulat paidassa olivat kullanväriset. Sen päällä oli joku musta kevyt neule. Sanoin hänelle, että laita enemmän päälle, kun oli aika vilakkaa.

Havaitsitko Sirkassa mitään vammoja tai jälkiä missään, kun näit hänet viimeisen kerran?
En. Hänellä oli tukka siististi ponnarilla. Hän näytti kuinka hän oli siistinyt hiustensa latvoja, kun olin siitä hänelle aikaisemmin huomauttanut.

Vaadin asiassa rangaistusta. Korvausvaatimuksen tulemme esittämään myöhemmin oikeudessa avustajan välityksellä. Esitän vaatimukset myös Sirkan isän, Heimo Veijalaisen puolesta.

POLIISI

KUULUSTELUPÖYTÄKIRJA
Asianomistaja

Etptk:n sivun nro

Esitutkintapöytäkirjan numero
5590/R/15479/19

Kuulusteltavan nimi
Marjo Birgitta VEIJALAINEN

Kuul. ptk:n sivun nro
7

ARVIO SUOJELUTOIMIEN TARPEESTA

☐ Ei tarvetta perusteelliselle arviolle
☒ Erityisten suojelutoimien tarve määritetään arviointilomakkeella

KUULUSTELTAVAN KANTA RANGAISTUSVAATIMUKSIIN

☐ En vaadi rangaistusta ja tiedän, ettei minulla enää myöhemmin ole oikeutta vaatia asiassa rangaistusta
☒ Vaadin rangaistusta

KUULUSTELTAVAN KANTA SAKKOMENETTELYYN

☐ Minulle on annettu tieto suostumukseni merkityksestä ja sen peruuttamisen mahdollisuudesta SML 5 §
☐ Suostun sakkomenettelyyn ☐ En suostu sakkomenettelyyn

KUULUSTELTAVAN KANTA YKSITYISOIKEUDELLISIIN VAATIMUKSIIN

☐ En vaadi korvausta
☒ Vaadin korvausta
  ☒ Ajan vaatimukseni itse
  ☐ Pyydän, että syyttäjä ajaa esitutkintapöytäkirjaan liitettävän tai kuulustelussa esittämäni korvausvaatimuksen.

KUULUSTELTAVAN KANTA KIRJALLISEEN MENETTELYYN

☐ Minulle on annettu tieto suostumukseni merkityksestä ja sen peruuttamisen mahdollisuudesta ETL 1:2.1 4 kohta, EPA 1:2.1 10 kohta
☐ En vaadi pääkäsittelyä ja suostun kirjalliseen menettelyyn ☐ En suostu kirjalliseen menettelyyn

KUULUSTELTAVAN KANTA SOVITTELUUN

☐ Minulle on kerrottu sovittelun yleiset edellytykset SovL 2 § ja tiedotettu sovittelumahdollisuudesta SovL 13.3 §
☐ Suostun sovitteluun
☐ En suostu sovitteluun
☐ Tarvittavan esitutkinta-aineiston saa lähettää sovittelutoimistoon SovL 16.1 §:n 2 kohta

INFORMOITU AUTTAVISTA TAHOISTA

☐ Oikeusministeriön esitteellä
☒ Rikosuhripäivystys
☐ Ihmiskaupan uhrien auttamisjärjestelmä
☐ Lisää auttavia tahoja: poliisi.fi
  ☐ Kirjaa miten on informoitu auttavista tahoista
  ☐ En halua tietoa auttavista tahoista

Luettu, annettu tarkastettavaksi ja hyväksytty: Marjo Birgitta VEIJALAINEN
☐ Kuulusteltu puhelimitse

Kuulustelija/Vakuudeksi: Sina Mujunen

Kuulustelutodistaja

Muut läsnäolijat

Kuulustelu päättyi klo 11.50

POLIISI

Kuulustelupöytäkirja	Etptk:n sivun nro
Esitutkintapöytäkirjan numero 5590/R/15479/19	
Kuulusteltavan nimi VEIJALAINEN Marjo Birgitta	Kuul. ptk:n sivun nro 8

Kuulustelupaikka	Kuulustelupäivä	Alkoi kello
Hämeen poliisilaitos Lahden pääpoliisiasema	21.5.2019 ☐ kuulustelu puhelimitse	13.03

KUULUSTELUKERTOMUS

MERKITÄÄN: Jatketaan juttuun 5590/R/15479/19 murha asianomistajana Marjo Veijalaisen kuulustelua. Kuulustelussa on läsnä myös Heimo Veijalainen. Kuulustelijana vrk Sina Mujunen.

Haluan kertoa vielä seuraavat asiat:

En muista ihan tarkalleen miten ja milloin sain asiasta tietää. Se oli kuitenkin viime kesänä kesä- heinäkuussa, kun Sirkka kertoi minulle kaatuneensa rullaluistimilla. Epäilin heti alkuun Sirkan kertomaa. Sirkka kertoi kaatuneensa rullaluistimilla Päijät-Hämeen keskussairaalan kohdalla ja hän kertoi, ettei kukaan tullut auttamaan häntä. Sanoin hänelle, että nyt narraat minua, olisihan joku tullut varmasti auttamaan, jos olisi nähnyt, että joku on kaatunut rullaluistimilla. Tiedän, että Sirkka on käynyt Akuutissa asian vuoksi ja myös työterveydessä (Vellamo). Sirkka soitti minulle usean kerran ja kertoi, että työkaverit olivat lähettäneet hänet useaan kertaan työterveyteen, koska Sirkalla oli "rullaluistimilla kaatumisesta" rintalasta/rintaranka kipeä. Sirkka oli aluksi noin kuukauden sairaslomalla kaatumisen vuoksi. Sirkalla oli vasen käsi kantositeessä. Hänellä oli myös veriruhjeita eli iho oli mennyt rikki kasvoista ja jaloista. Mielestäni se ei näyttänyt asfaltti-ihottumalta. Käsissä Sirkalla ei ollut mitään ruhjeita.

Epäilin ja epäilen edelleen, että Jussi olisi häntä pahoinpidellyt. Kysyin Sirkalta kerran, että ei kai vaan Jussi ole sinua pahoinpidellyt. Sirkka vältti kysymyksen ja sanoi, että älä siinä taas kysele. Hän ei siis suoranaisesti asiaa kieltänyt.

En usko, että Sirkka on rullaluistimilla kaatunut. Ensinnäkin hänen rullaluistimensa ja siihen liittyvät varusteet ovat olleet koko ajan meillä kotona. En usko, että hän olisi toisia rullaluistimia ostanut, koska hänellä ei olisi ollut siihen edes rahaa. Olemme Heimon kanssa käyneet Sirkan kuoleman jälkeen heidän asunnossaan eikä siellä ole tullut vastaan rullaluistimia.

Sirkan sisko Laura on jutellut jonkun naapurin kanssa, joka oli sanonut, että ei ole koskaan nähnyt Sirkan rullaluistelevan.

Olimme Sirkan kanssa samassa työpaikassa Jalkarannassa, Jalmarissa. Meillä oli yhteinen esimies Outi Huikko. Noin 1 - 2 viikkoa sitten juttelin Huikon kanssa Sirkasta. Huikko kertoi, että muutaman kerran Huikko oli kysynyt Sirkalta, että onko hänellä kaikki hyvin, jolloin Sirkka oli ruvennut itkemään. Nämä ovat käsitykseni mukaan olleet tämän vuoden puolella. Sirkka ei käsitykseni mukaan ollut kertonut sen enempää Huikolle.

SM-2001-01901/Tu-42
428.284.02.004/13.02.2014

Luettu, annettu tarkastettavaksi ja hyväksytty:

Marjo Birgitta VEIJALAINEN

☑ Jatkuu

POLIISI

Kuulustelupöytäkirja	Etptk:n sivun nro
Esitutkintapöytäkirjan numero 5590/R/15479/19	
Kuulusteltavan nimi VEIJALAINEN Marjo Birgitta	Kuul. ptk:n sivun nro 9

Luettu, annettu tarkastettavaksi ja hyväksytty:

Marjo Birgitta VEIJALAINEN

Kuulustelija/Vakuudeksi

Sina Mujunen

☐ Kuulusteltu puhelimitse

Kuulustelutodistaja

Muut läsnäolijat

Kuulustelu päättyi klo 14.10

POLIISI

KUULUSTELUPÖYTÄKIRJA
Asianomistaja

Etptk:n sivun nro

Esitutkintapöytäkirjan numero
5590/R/15479/19

Kuulusteltavan nimi: Laura-Johanna Veijalainen

Kuul. ptk:n sivun nro: 1

1 Kuulustelu-tilaisuus

Kuulustelupaikka: Hämeen poliisilaitos, Lahden pääpoliisiasema

Kuulustelupäivä: 25.7.2019

Alkoi kello: 09.05

Kuulustelija: vanhempi rikoskonstaapeli Eetu Sassila

☒ kuulustelu puhelimitse
☐ kuulustelu muulla tiedonsiirtovälineellä

Kuulustelutodistaja

☐ läsnä pöytäkirjaa allekirjoitettaessa

2 Asianomistaja

Sukunimi, etunimet: **Veijalainen, Laura-Johanna**

Entiset nimet

Tiedot tarkistettu, miten, missä: ☐ atk

Kieli: Suomi

Asianomistajan edustajana / asiamiehenä kuulusteltu

Sukunimi, etunimet: ,

Ammatti

Edustusoikeuden peruste

3 Merkinnät Kuulustelun aikana tapahtuneet muutokset välimerkintänä tekstiosaan

Rikos/tapahtuma: Murha

Ilmoituksen nro: 5590/R/15479/19

Muut kuulustelussa läsnä olevat

Kuulustelussa käytetty kieli (ellei kuulustelun kirjauskieli)

4 Ilmoitukset

Ennen kuulustelua on ilmoitettu

- ☒ Asema esitutkinnassa ETL 4:9
- ☒ Mahdollisuudesta saada oikeudenkäyntiavustaja valtion varoista ROL 2:1 a
- ☒ Oikeudesta käyttää avustajaa ETL 4:10
- ☒ Kielellisistä oikeuksista ETL 4:12 ja 4:13
- ☒ Oikeudesta pyytää kuulustelutodistaja paikalle ETL 7:11
- ☒ Oikeudesta saada valtion varoista korvausta rikoksella aiheutetusta vahingosta RikosvahinkoL 1 §
- ☒ Mahdollisuudesta saada tukihenkilö ROL 2:3
- ☒ Totuusvelvollisuudesta sekä perättömästä lausumasta viranomaismenettelyssä ETL 7:6, RL 15:2

Todistamiskiellot

- ☒ Itsekriminointisuoja OK 17:18
- ☒ Lähiomaisen ja läheisen kieltäytymisoikeus OK 17:17, OK 17:18
- ☐ Vaitiolovelvollisuudesta
  - ☐ Valtionsalaisuuden ja kansainväliset suhteet OK 17:10
  - ☐ Julkisyhteisön virkamiehet ja työntekijät OK 17:12
  - ☐ Potilassalaisuudet OK 17:14
  - ☐ Neuvottelusalaisuudet OK 17:11
  - ☐ Avustajasalaisuudet OK 17:13
  - ☐ Uskonnollisen yhdyskunnan papit ja muut vastaavassa asemassa olevat OK 17:16
- ☐ Oikeudesta kieltäytyä todistamasta
  - ☐ Liike- ja ammattisalaisuudet OK 17:19
  - ☐ Lähdesuoja OK 17:20

Muut ilmoitukset

- ☐ Oikeudesta esittää kysymyksiä toiselle kuulusteltavalle ETL 7:17
- ☐ Esitutkinta-aineiston salassapidosta, vaitiolovelvollisuudesta sekä salassapitorikoksesta JulkL 22-24 §, RL 38:1-2
- ☐

5 Oikeudenkäynti-avustaja

Nimi

Avustajan osoite, puhelin, sähköpostiosoite

☐ Läsnä kuulustelussa ☐ Ei läsnä kuulustelussa

Poliisi 2018
428.214.02.013/12.12.2018

Luettu, annettu tarkastettavaksi ja hyväksytty:

Laura-Johanna Veijalainen

☑ Jatkuu

POLIISI

KUULUSTELUPÖYTÄKIRJA
Asianomistaja

Etptk:n sivun nro

Esitutkintapöytäkirjan numero
5590/R/15479/19

Kuulusteltavan nimi
Laura-Johanna Veijalainen

Kuul. ptk:n sivun nro
2

KUULUSTELUKERTOMUS

Minut on aiemmin kuultu tähän asiaan todistajan asemassa. Uudistan kuulustelukertomukseni asianomistajan asemassa, eikä minulla ole siihen lisättävää tai korjattavaa. Aiemmin antamaani kertomusta todistajana asemassa saa käyttää tämän esitutkinnan yhteydessä kertomuksenani asianomistajan asemassa.

Vaadin tekijälle rangaistusta. Tulen esittämään asiassa korvausvaatimuksen.

ARVIO SUOJELUTOIMIEN TARPEESTA

☒ Ei tarvetta perusteelliselle arviolle
☐ Erityisten suojelutoimien tarve määritetään arviointilomakkeella

KUULUSTELTAVAN KANTA RANGAISTUSVAATIMUKSIIN

☐ En vaadi rangaistusta ja tiedän, ettei minulla enää myöhemmin ole oikeutta vaatia asiassa rangaistusta
☒ Vaadin rangaistusta

KUULUSTELTAVAN KANTA SAKKOMENETTELYYN

☐ Minulle on annettu tieto suostumukseni merkityksestä ja sen peruuttamisen mahdollisuudesta SML 5 §
☐ Suostun sakkomenettelyyn ☐ En suostu sakkomenettelyyn

KUULUSTELTAVAN KANTA YKSITYISOIKEUDELLISIIN VAATIMUKSIIN

☐ En vaadi korvausta
☒ Vaadin korvausta
☐ Ajan vaatimukseni itse
☐ Pyydän, että syyttäjä ajaa esitutkintapöytäkirjaan liitettävän tai kuulustelussa esittämäni korvausvaatimuksen.

KUULUSTELTAVAN KANTA KIRJALLISEEN MENETTELYYN

☐ Minulle on annettu tieto suostumukseni merkityksestä ja sen peruuttamisen mahdollisuudesta ETL 1:2.1 4 kohta, EPA 1:2.1 10 kohta
☐ En vaadi pääkäsittelyä ja suostun kirjalliseen menettelyyn ☐ En suostu kirjalliseen menettelyyn

KUULUSTELTAVAN KANTA SOVITTELUUN

☐ Minulle on kerrottu sovittelun yleiset edellytykset SovL 2 § ja tiedotettu sovittelumahdollisuudesta SovL 13.3 §
☐ Suostun sovitteluun
☐ En suostu sovitteluun
☐ Tarvittavan esitutkinta-aineiston saa lähettää sovittelutoimistoon SovL 16.1 §:n 2 kohta

INFORMOITU AUTTAVISTA TAHOISTA

☐ Oikeusministeriön esitteellä
☒ Rikosuhripäivystys
☐ Ihmiskaupan uhrien auttamisjärjestelmä
☐ Lisää auttavia tahoja: poliisi.fi
☐ Kirjaa miten on informoitu auttavista tahoista
☐ En halua tietoa auttavista tahoista

Luettu, annettu tarkastettavaksi ja hyväksytty:

Laura-Johanna Veijalainen
☒ Kuulusteltu puhelimitse

Kuulustelija/Vakuudeksi

Eetu Sassila

Luettu, annettu tarkastettavaksi ja hyväksytty:

Laura-Johanna Veijalainen

☑ Jatkuu

POLIISI

KUULUSTELUPÖYTÄKIRJA
Asianomistaja

Etptk:n sivun nro	
Esitutkintapöytäkirjan numero	5590/R/15479/19
Kuulusteltavan nimi	Laura-Johanna Veijalainen
Kuul. ptk:n sivun nro	3

Kuulustelutodistaja

Muut läsnäolijat

Kuulustelu päättyi klo

POLIISI

Kuulustelupöytäkirja
Todistaja

Etptk:n sivun nro

Esitutkintapöytäkirjan numero
5590/R/15479/19

Kuulusteltavan nimi: Veijalainen Laura-Johanna

Kuul. ptk:n sivun nro: 1

☐ Muu asema

1 Kuulustelu-tilaisuus	Kuulustelupaikka Hämeen poliisilaitos Lahden pääpoliisiasema	Kuulustelupäivä 25.4.2019	Alkoi kello 8.55
	Kuulustelija vanhempi rikoskonstaapeli Eetu Sassila	☐ kuulustelu puhelimitse ☐ kuulusteltu muulla tiedonsiirtovälineellä	
	Kuulustelutodistaja	☐ läsnä pöytäkirjaa allekirjoitettaessa	
2 Henkilötiedot	Sukunimi, etunimet Veijalainen, Laura-Johanna	Entiset nimet	
	Tiedot tarkistettu, miten, missä ☒ atk	Kieli suomi	
3 Merkinnät Kuulustelun aikana tapahtuneet muutokset välimerkintänä tekstiosaan	Rikos/tapahtuma Murha	Ilmoituksen nro 5590/R/15479/19	
	Muut kuulustelussa läsnä olevat		
	Kuulustelussa käytetty kieli (ellei kuulustelun kirjauskieli)		
4 Ilmoitukset	Ennen kuulustelua on ilmoitettu ☐ Kuulusteltavan asema tässä tutkinnassa on todistaja ETL 4:9		
	Todistamiskiellot ☒ Itsekriminointisuoja OK 17:18 ☒ Lähiomaisen ja läheisen kieltäytymisoikeus OK 17:17 ☒ Vaitiolovelvollisuudesta ☒ Valtionsalaisuuden ja kansainväliset suhteet OK 17:10 ☒ Neuvottelusalaisuudet OK 17:11 ☒ Julkisyhteisön virkamiehet ja työntekijät OK 17:12 ☒ Avustajasalaisuudet OK 17:13 ☒ Potilassalaisuudet OK 17:14 ☒ Uskonnollisen yhdyskunnan papit ja muut vastaavassa asemassa olevat OK 17:16 ☒ Oikeudesta kieltäytyä todistamasta ☒ Liike- ja ammattisalaisuudet OK 17:19 ☒ Lähdesuoja OK 17:20		
	Muut ilmoitukset ☒ Totuusvelvollisuudesta sekä perättömästä lausumasta viranomaismenettelyssä ETL 7:8:1, RL 15:2 ☒ Oikeudesta pyytää kuulustelutodistaja paikalle ETL 7:11 ☐		

Poliisi 2018
428.282.02.010/12.06.2018

Luettu, annettu tarkastettavaksi ja hyväksytty:

Laura-Johanna Veijalainen

KUULUSTELUKERTOMUS

Tiedän asemani tässä kuulustelussa ja minulle on kerrottu oikeuteni ja velvollisuuteni todistajana. En tarvitse kuulustelutodistajaa paikalle.

Olen saanut luettavaksi Poliisihallituksen kirjeen 2020/2013/5521 liitteen 3, joka käsittelee todistajalle esitutkinnassa asemansa puolesta kuuluvia prosessuaalisia oikeuksia ja velvollisuuksia. Olen saanut riittävästi aikaa tutustua liitteen sisältöön ja olen ymmärtänyt minulle todistajana kuuluvat oikeudet ja velvollisuudet.

Asun toisella paikkakunnalla ja olin käymässä Lahdessa. Tulin Lahteen lauantaina 20.4.2019. Juna oli Lahdessa vähän vaille 12.00. Olin Sirkkaan yhteydessä tuona päivänä. Yli vuosi sitten takasin Sirkalle ja Jussille television. Toimimme niin, että otin osamaksun nimiini ja laitoin heille laskusta kuvan ja heidän oli tarkoitus maksaa laskut. Toimimme näin koska Sirkalla tai Jussilla ei kummallakaan ollut luottotietoja. He maksoivat 3-4 kertaa. Lopulta kävi niin, että he eivät maksaneen laskuja ja sain sen vuoksi loppulaskun, jonka maksoin itse ettei luottotietoni menisi.

Olen tämän päälle vuoden aikana kovistellut siskoani ja tätä Jussia, että tämä asia täytyy hoitaa. Minulle oli tärkeämpää että he olisivat ottaneet vastuun tekemisistään ja maksaneet sen, eikä niinkään se telkkariin mennyt raha. Minusta tuntui että siskoni oli taantunut 15 vuotiaan tasolle ja kun ongelmia tuli niin hän soitti itkuisia puheluita äidille. Jussi ei vastannut kuin kerran lähettämääni viestiin. Olen uhannut heitä myös rikosilmoituksella mutta se ei ole ollut tarkoitukseni. En halunnut siskolleni enempää harmia vaan herättää hänet ajattelemaan.

Emme ole olleet viime vuosina pikkusiskoni Sirkan kanssa kovinkaan läheisiä ja viimeisen puolentoista vuoden ajan yhteydenpito on ollut lähinnä tällaista.

Sinä päivänä kun päätin mennä silloin lauantaina siskoni luokse en olisi mennyt sinne muuten, mutta koska hain äitini töistä autolla niin ajattelin, että pystyin samalla heittämään lenkin Jalmarin kautta jossa äitini ja siskoni ovat töissä.

Olin laittanut viestejä perjantaina 19.4.2019 ja 20.4.2019 liittyen televisioon ja siihen liittyen laitoin Sirkalle viestin Whatsappissa 20.4.2019 kello 14.14, että tulenko kyläilemään. Siihen Sirkka vastasi 14.42, että "Nyt ei voi tulla! En ole kotona ja hoidan tässä asioita." Keskustelu jatkui asiaan liittyen Whatsappissa.

Merkitään: Vrk Sassila taltio kuvaamalla kuultavan suostumuksella kuultavan ja Sirkan välisen Whatsapp keskustelun 19.4.2019-20.4.2019.

Tapasin sitten Sirkan ja Jussin lauantai-iltana. Jätin auton tienpientareelle lähelle asuntoa ja lähdin kävelemään heidän asunnolleen. Tein näin koska en olisi saanut puhelimitse häntä tulemaan tapaamaan minua. Kävelin heidän kotiaan kohti ja huomasin Sirkan parkkipaikan tuntumassa koiran kanssa. Hän ei huomannut tai tunnistanut minua.

Pihamaalta kuului lasten ääniä ja koira lähti vetämään sitä kohti. Kävelin perässä ja noin 10 metrin päässä sanoin, että Sirkka. Sirkka kääntyi ja koira huomasi minut ja lähti tulemaan minua vastaan. Sirkka sanoi että se ei tee pahaa ja koira hyppi minua vasten.

Sirkka oli puhelimessa kun menin hänen luokseen. Hänellä oli puhelin korvalla mutta hän ei puhunut mitään, hän luopui/lopetti puhelun kun se koira lähti vetämään. Kun pääsin Sirkan luokse Sirkka sanoi, että he olivat menossa heittelemään keppiä viereisen tarhan pihaan. Sanoin Sirkalle vielä tässä vaiheessa että ettehän te sinne voi mennä jos se ulostaa tarhan pihaan mutta Sirkka sanoi, että se on opetettu ettei se ulosta sinne.

Ennen tarhan pihalle menoa Sirkka soitti Jussille, Sirkka sanoi, että siskoni on täällä ja sen jälkeen tarkensi, että mun sisko Laura. Sirkka pyysi Jussia tulemaan vieressä tarhan pihalle. Jäin pitämään koiraa tielle ja Sirkka lähti hakemaan oven pielestä keppiä. Sirkan haettua kepin koira innostui kepistä ja sitten menimme Sirkan ja koiran kanssa Tarhan pihaan.

Menimme perimmäiseen kohtaan ja huomasin että siellä oli aita yhdestä kohtaan auki. Huomautin siitä Sirkkaa mutta Sirkka sanoi ettei koira karkaa tai lähde heidän luotaan mihinkään. Kepin heittelyn jälkeen istahdin alas ja sanoin Sirkalle, että ymmärrätkö miksi tulin. Sirkka vastasi vältelläkseen asiaa että noh mitä ja ettei tiedä miksi.

Sanoin, että telkan takia ja että miten se asia nyt vihdoin ja viimein hoidettaisiin. Sirkka ehdotti että saan hänen veronpalautuksen. Sanoin että viime vuonna oli sama enkä saanut mitään. Hän lupasi laittaa kuvan että on saamassa palautuksia mutta sitä kuvaa ei koskaan tullut.

Jussi oli kai tulossa, en vielä havainnut Jussia mutta Sirkka tuli luokseni kyykkyyn ja sanoi että Jussi on menettänyt työpaikan ja että puhutaanko jooko iloisemmista asioista. Tällaista hyssyttelyä se on ollut koko heidän suhteen ajan. Jussi tuli sitten paikalla. Tämä oli muistini mukaan toinen kerta kun näin Jussin kasvotusten. Jussilla oli käsissään pyörän kumi missä oli lenkki ja Jussi kiinnitti sen tukevaan oksaan näyttääkseen kuinka tukevasti koira pitää siitä kiinni. He esittelivät mihin koira pystyy ja puhuivat paljon koirasta ja kehuivat sitä. Puhuimme niitä näitä, olin suurimman osan ajasta hiljaa koska Jussilla on tapana puhua päällä. Jossain vaiheessa Jussi komensi tiukasta Sirkkaa koiraan liittyvässä asiassa.

Muistan että puhuimme eri asioista mm lasten pisteytyksistä ja siitä että lapsista joille ei ole annettu toivoa mutta siitä olen esimerkki. Jussi puhui vihaisesti Jussin isän puolisosta ja siitä kuinka isän uusi puoliso on vain rahan perässä. Jussi sanoi myös että ei tiedä mitä tekisi työkseen ja haluaisi tehdä työtä sen vuoksi että se olisi kivaa eikä pelkästään rahan takia. Keskustelu oli hyvin harppovaa ja Jussin päälle puhuminen hillitsi omaa puhumistani.

Sirkka lähti jossain välissä loppupuolella tapaamista puhumaan puhelimeen muualle ja oli puhumassa puhelimeen yli 10 minuuttia. Kun olin Jussin ja koiran kanssa kahdestaan puhuimme lähinnä koirasta.

Kun Sirkka tuli takaisin se sanoi, että Enni tai joku muu naisen nimi, soitti ja että Enni olisi tulossa Lahteen. Johon Jussi sanoi, että tulisko Enni mahdollisesti käymään koska Enni

ei ollut nähnyt koiran, Taran, kuin pentuna. Sirkka sanoi, että Enni haluaa johonkin syömään mutta kivempihan sen olisi tulla heillä, että Enni näkisi koiran.

Leikkipuistossa Sirkka sanoi, että haluaisinko kahvia johon sanoin, että en halua. Kun poistuimme ja olimme talon kulmilla Sirkka sanoi, että voisin tulla käymään, mutta Jussi sanoi tiukasta että ei voi tulla koska heillä on sotkuista. Siihen Sirkka sanoi, että eikö nyt pikasiivouksella saisi sen verran johon Jussi sanoi tiukasti että ei voi tulla.

Sitten lähdin hakemaan äitiä. En muista sanoiko Sirkka että te tulette vielä käymään tuomaan bussikortin vai sanoiko äitini kun hain hänet että viedään bussikortti Sirkalle.

Hain äidin töistä 20.30. Olin ollut Jussin ja Sirkan seurassa noin tunnin ennen kuin hain äidin töistä. Menimme viemään bussikortin noin kello 20.45.

Viedessämme bussikorttia Sirkka odotti talon edessä olevalla parkkipaikalla ja oli puhelimessa. Annoimme kortin ja äiti sanoi, että pue enemmän päälle etten vilustu, sitten lähdimme pois.

Jussin yleisestä habituksesta osaan sanoa, että hänen silmänsä olivat sikkurallaan , tarkoitan että ne olivat normaalia unisemmat. Olen psykiatrisella puolella töissä ja kiinnitän tällaiseen huomiota. Suu näytti pesemättömältä ja suupielissä oli valkoista. Muuten hänen käytöksensä oli normaali ja asiallinen. En huomannut että hän olisi ollut päihtynyt tai mitään. Hän ei hoiperellut tai mitään. Jussilla oli päällä keskisiniset farkut, valkoinen villaneule missä oli korkea/paksu kaulus joka kaartuu edestä, en muista mitkä kengät hänellä oli. En muista oliko hänellä lippistä, pipoa tai muuta hattua hänellä ei ainakaan ollut.

Sirkalla oli päällä samat vaatteet kun näin hänet. Hänellä oli ohkainen kahisevaa materiaalia oleva musta tai tummanharmaa takki, tumma joka tapauksessa. Jalassa hänellä oli harmaat legginssit joissa oli reikiä, reikiä oli kaksi toisessa reidessä. Ne vaikuttivat kotileggensseiltä. Vaikutti, että reiät olivat tulleet koiran jäljiltä, minullekin tuli reikä legginsseihin kun koira hyppäsi vastaan. Siskollani ei ollut hattua, koska hän piti tukkaa aina korkealla ponnarilla, kuten nytkin. Kenkiä en muista.

K: Huomasitko Sirkassa mitään erityistä?
V: Äiti sanoi Sirkalle, että oletko ottanut jotakin ja tarkoitimme alkoholia. He viettivät epätavallisen paljon Jussin kanssa koti-iltoja ja ajatus oli että he käyttäisivät yhdessä kotona alkoholia. Molemmilla oli käsissä pieniä samanlaisia vekkejä ja ajattelin että ne ovat tulleet koiralta. Muita väkivallan merkkejä tai vammoja en havainnut.

K: Onko sinulla havaintoa, että Sirkassa olisi ollut aiemmin Sirkan ja Jussin välisen suhteen aikana vammoja jotka voisi viitata Sirkkaan kohdistuneeseen väkivaltaan?
V: Sirkassa on ollut mustelmia, ei isoja mutta on ollut. Niitä on ollut käsissä. Olen asunut 10 vuotta muualla ja nähnyt Sirkkaa kerran pari vuodessa Sirkalla oli aina mustelmia käsivarressa heidän suhteen aikana silloin kun olen hänen kätensä nähnyt paljaana. Viimeiseen kahteen vuoteen minulla ei ole havaintoa mustelmista. En ole niistä mitään kysynyt eikä minulla ole mitään arvausta mistä ne olisivat voineet tulla.

POLIISI

Kuulustelupöytäkirja
Todistaja

Etptk:n sivun nro

Esitutkintapöytäkirjan numero
5590/R/15479/19

Kuulusteltavan nimi
Veijalainen Laura-Johanna

Kuul. ptk:n sivun nro
5

K: Miten kuvailet Jussin ja Sirkan välistä suhdetta?
V: He ovat olleet yhdessä arvioni mukaan 6-8 vuotta. Tapasin Jussin ensimmäisen kerran 3-4 vuotta sitten jouluna. Olimme tulleet vanhemmilleni viettämään joulua. Jussi ja Sirkka tulivat sinne autolla ja pihalla Jussilta tippui puhelin maahan, josta Jussi sai jäätävän raivokohtauksen ja huuto kuului sisälle asti. Sirkka oli aivan tolaltaan ja alkoi itkemään hysteerisenä. Sirkan reaktiosta tuli mieleen tilanne jossa isä on raivona ja pikkutyttö menee paniikkiin kun ei tiedä mitä tapahtuu. Kun Jussi astui ovesta sisään, että hän ei ollutkaan enää raivoissaan vaan oli aivan normaali ja käyttäytyi kuin paraskin vävykokelas. Sirkka on soittanut heidän suhteen aikana hysteerisiä puheluita minulle ja äidilleni. Puhelut olivat sitä aikaa kun he pitivät kahvilaa ja se liittyi sen pitämiseen ja selviämiseen siihen liittyen. Olen joskus jotkut Sirkan laskut maksanut ja minulla on muistikuva, että Sirkka olisi yrittänyt maksattaa joitain Jussin laskuja vanhemmillani. Vanhempani ovat saaneet ollessani luonani kylässä puheluita joihin vanhempani ovat reagoineet että mikä nyt taas. Sirkka pyysi usein rahaa heiltä ja kun hän pyysi rahaa niin sitä oli saatava heti paikalla. Kun Jussia on arvosteltu Sirkka ei ole kieltänyt Jussin huonoja puolia tai puolustanut tai sanonut rakastavansa häntä. Minulle on näyttäytynyt että he ovat vain kämppiksiä jotka eivät pääse vain eroon toisistaan. On kummalista, että Jussi ei ole ollut juurikaan tekemissä perheemme kanssa. Äitini osaa tästä kertoa paremmin, koska hän on paikkakunnalla ja enemmän läsnä.

Tarkastin puhelimesta ja Sirkka on ollut viimeisen kerran paikalla/aktiivisena Whatsappissa sunnuntaina kello 1.18.

Olen lukenut ja tarkastanut kuulustelukertomuksen ja vahvistan sen allekirjoituksen.

Luettu, annettu tarkastettavaksi ja hyväksytty: _____
Laura-Johanna Veijalainen

Kuulustelija/Vakuudeksi _____
Eetu Sassila
☐ Kuulusteltu puhelimitse

Kuulustelutodistaja _____

Muut läsnäolijat _____

Kuulustelu päättyi klo 11.20

POLIISI

Kuulustelupöytäkirja
Todistaja

Etptk:n sivun nro

Esitutkintapöytäkirjan numero
5590/R/15479/19

Kuulusteltavan nimi: Neva Niko Juhani

Kuul. ptk:n sivun nro: 1

☐ Muu asema

1 Kuulustelu-tilaisuus	Kuulustelupaikka Hämeen poliisilaitos Lahden pääpoliisiasema	Kuulustelupäivä 27.4.2019	Alkoi kello 09.00
	Kuulustelija vanhempi rikoskonstaapeli Eetu Sassila	☐ kuulustelu puhelimitse ☐ kuulusteltu muulla tiedonsiirtovälineellä	
	Kuulustelutodistaja	☐ läsnä pöytäkirjaa allekirjoitettaessa	
2 Henkilötiedot	Sukunimi, etunimet Neva, Niko Juhani	Entiset nimet	
	Tiedot tarkistettu, miten, missä ☒ atk	Kieli Suomi	
3 Merkinnät Kuulustelun aikana tapahtuneet muutokset välimerkintänä tekstiosaan	Rikos/tapahtuma Murha	Ilmoituksen nro 5590/R/15479/19	
	Muut kuulustelussa läsnä olevat		
	Kuulustelussa käytetty kieli (ellei kuulustelun kirjauskieli)		
4 Ilmoitukset	Ennen kuulustelua on ilmoitettu ☐ Kuulusteltavan asema tässä tutkinnassa on todistaja ETL 4:9		
	Todistamiskiellot ☒ Itsekriminointisuoja OK 17:18 ☒ Lähiomaisen ja läheisen kieltäytymisoikeus OK 17:17 ☒ Vaitiolovelvollisuudesta ☒ Valtionsalaisuuden ja kansainväliset suhteet OK 17:10 ☒ Neuvottelusalaisuudet OK 17:11 ☒ Julkisyhteisön virkamiehet ja työntekijät OK 17:12 ☒ Avustajasalaisuudet OK 17:13 ☒ Potilassalaisuudet OK 17:14 ☒ Uskonnollisen yhdyskunnan papit ja muut vastaavassa asemassa olevat OK 17:16 ☐ Oikeudesta kieltäytyä todistamasta ☒ Liike- ja ammattisalaisuudet OK 17:19 ☒ Lähdesuoja OK 17:20		
	Muut ilmoitukset ☒ Totuusvelvollisuudesta sekä perättömästä lausumasta viranomaismenettelyssä ETL 7:8:1, RL 15:2 ☒ Oikeudesta pyytää kuulustelutodistaja paikalle ETL 7:11 ☐		

Poliisi 2018
428.282.02.010/12.06.2018

Luettu, annettu tarkastettavaksi ja hyväksytty:

Niko Juhani Neva

KUULUSTELUKERTOMUS

Tiedän asemani tässä kuulustelussa ja minulle on kerrottu oikeuteni ja velvollisuuteni todistajana. En tarvitse kuulustelutodistajaa paikalle.

Olen saanut luettavaksi Poliisihallituksen kirjeen 2020/2013/5521 liitteen 3, joka käsittelee todistajalle esitutkinnassa asemansa puolesta kuuluvia prosessuaalisia oikeuksia ja velvollisuuksia. Olen saanut riittävästi aikaa tutustua liitteen sisältöön ja olen ymmärtänyt minulle todistajana kuuluvat oikeudet ja velvollisuudet.

K: Mitä osaat kertoa Sirkka Veijalaiseen liittyen 19.4.2019 -21.4.2019 viikonloppuun?
V: Sirkka oli ystäväni. Olen tutustunut häneen joskus viime syksynä. Siitä lähtien olen ollut aika paljon tekemisissä sen kanssa. Olimme lauantaina Sirkan kanssa puheissa sen tiimoilta, että olisimme sunnuntaina nähneet. Puhuimme lauantai-iltapäivänä puhelimessa joskus kolmen aikaan. Sirkka oli puhelimessa päihtyneen epästabiilin oloinen mutta se nyt ei ollut hänelle mitenkään poikkeuksellista. En osaa siitä keskustelusta sanoa hirveästi sen enempää. Puhuimme lähinnä siitä että näkisimme seuraavana päivänä. Sirkka jauhoi kännissä omiaan, kuten että hän oli ulkoiluttamassa koiraa ja tämän tyyppistä. Tämä keskustelu puhelimessa oli joskus kello 16 aikaan.

Seuraavan kerran kuulin hänestä joskus illalla. Tuolloin Sirkka laittoi että mitä olet tekemässä tai jotain. Tähän en edes muistaakseni vastannut.

Sirkka oli myös soitellut joskus yhden aikaan yöllä, tuolloin hän oli laittanut myös viestejä. Viesteissä oli, että "vastaa" ja "herää nyt" näissä viimeisissä viesteissä oli paljon kirjoitusvirheitä. Sirkka oli soittanut myös noin 10 kertaa. En voi välttyä ajatukselta, että olisinko voinut vaikuttaa tapahtumien kulkuun jos olisin vastannut.

Sirkalla oli ehkä vähän sellainen asenne, että oli tilanne mikä hyvänsä että poliisille ei soiteta mikä on voinut vaikuttaa myös tähän asiaan.

Olin yön kotona ja siinä vaiheessa kun Sirkka oli soitellut olin nukkumassa. Joskus aamulla sitten soitin Sirkalle mutta hänen puhelimensa oli kiinni. Muistaakseni silloin maanantaina näin yhden puolitutun kundin joka kertoi sitten mitä on tapahtunut. Sain siis maanantaina kuulla, että Sirkka on joutunut henkirikoksen uhriksi. En muista sen kundin nimeä joka tästä kertoi, se oli naamatuttu joka tiesi, että olen Sirkan tuttu. Myöhemmin vielä luin asiasta uutisointia ja yhdistin asian.

K: Kerro siitä kun näit Sirkkaa viimeksi?
V: Se oli perjantaina tai torstaina. Näimme Kivistönmäen K-Marketilla. Sirkka oli jostain tulossa ja halusi lainata rahaa. Se oli joskus iltapäivällä. Sirkka puhui, että oli joutunut käyttämään koiraa eläinlääkärissä ja se oli maksanut paljon. Tapaaminen kesti ehkä vartin tai jotain. Sirkka oli liikkeellä omalla autolla, muistaakseni Seat Leonilla. Autossa ei ollut mitään poikkeavaa, se näytti ulkoapäin ehjältä.

K: Mikä oli suhteesi Sirkkaan?

V: Kaveri.

K: Miten ja kuinka usein olit tekemisissä Sirkan kanssa?
V: Viikoittain. Se soitteli usein.

K: Oletko puhunut Sirkan kanssa Sirkan ja hänen avopuolison suhteesta?
V: Olen. Sirkka oli aika vaitonainen heidän suhteesta ja olemme puhuneet yleisellä tasolla. Suhde piti Sirkan kertoman mukaan kaikensorttista henkistä ja fyysistä väkivaltaa. Se oli asia joka oli traumatisoinut Sirkkaa. Sirkka ei siitä halunnut puhua. Sirkalla oli kyyninen näkemys miehiä kohtaan ja tulkitsin että nämä asiat olivat vaikuttaneet Sirkkaan. Ne olivat vaikuttaneet myös Sirkan itsetuntoon jollain tasolla. Kun toisen suhtautuminen on tämä niin ei siinä ala tarkemmin tivaamaan tällaisista asioista.

Sirkka ei kuvaillut mitään tapauksia mutta kertoi minulle, että fyysistä väkivaltaa on ollut eikä mitään yhtä eikä kahta kertaa vaan se on ollut yleinen juttu. Oletin väkivalta ei ollut millään äärimmäisellä tasolla. Sirkan jutuista en osannut ajatella että ne olisivat olleet sellaisia mitkä olisivat johtaneet tällaista. Sirkka kertoi häneen parisuhteessa kohdistuneesta väkivallasta yleisellä tasolla.

K: Mitä Sirkka on kertonut sinulle avopuolisostaan?
V: Ei henkilönä juuri mitään, eikä se ollut asia mikä minua juuri kiinnosti. En millään tasolla tunne tai tiedä henkilöä. En tiedä edes sen nimeä. Minulle Sirkka on kertonut, että heidän suhteensa on jo päättynyt.

Sirkka oli aika semmoinen sulkeutunut, jos se halusi sanoa jostain asiasta jonkun verran niin häntä ei voinut puskea sanomaan siitä enempää. En ehkä myöskään kokenut sitä tehtäväkseni.

K: Oletko havainnut Sirkassa merkkejä väkivallasta tapaamistenne yhteydessä?
V: Olen, tästä ei ole hirveän kauaa. Ehkä kuukausi. Sirkka selitti, että työskennellessään sairaalassa joku muistisairas potilas olisi lyönyt häntä. Sirkalla oli pieni mustelma toisessa poskipäässä silmän alla. Lisäksi havaitsin Sirkan käsissä puristusjäljet käsissä. Minulla ei tuolloin ollut syytä epäillä Sirkan tarinaa. Sirkka puhui tähän liittyen, että mitä hän puhuu äidilleen. Mietin silloin että miksi hän ei voisi vain kertoa mitä töissä on tapahtunut. Muita merkkejä väkivallasta en ole havainnut.

K: Kerroit, että Sirkka oli kertonut eronneensa avopuolisosta. Miten ja missä yhteydessä hän kertoi tästä?
V: Useampaan otteeseen, olen puhunut sen kanssa aika paljon. Se ei ollut semmoinen aihe mistä hän olisi halunnut hirveästi puhua.

K: Miksi ajattelet Sirkan kertoneen sinulle eronneensa avopuolisostaan jos näin ei ollut oikeasti tapahtunut?
V: Hyvä kysymys, ei siihen ole sellaista järkevää motiivia. Olen ollut tässä käsityksessä kaiken aikaa mitä olen sen tuntenut eli loka-marraskuusta 2018.

K: Mitä osaat kertoa Sirkan sosiaalisesta elämästä ja elinpiiristä?
V: Käsitykseni mukaan Sirkka oli vähän yksinäinen. Ei sillä kauheasti ollut kavereita. En osaa nimetä yhtään hänen kaveriaan. Meillä ei ollut yhteisiä tuttuja ja se ihminen tuli vä-

hän tyhjästä elämääni. Sitä mä joskus pohdin, että vaikka Sirkka on lahtelainen niin tuntuu että hän ei olisi koska hän ei tuntenut ihmisiä. Näin jälkeenpäin se ehkä käy järkeen että hän ei halunnut puhua tällaisista asioista. Tapasin Sirkan ensimmäisen kerran baarissa, Cherryssä, ja siellä se oli joidenkin mimmien kanssa mutta en tiedä keiden.

K: Pidätkö mahdollisena, että sinun ja Sirkan yhteydenpito lauantain aikana olisi vaikuttanut Sirkan ja hänen avopuolisonsa välisiin tapahtumiin?
V: En usko. En voi tietää miten joku toinen on kokenut tai miten yhteydenpito Sirkan kanssa on tullut hänen avopuolisolle ilmi. On se mahdollista, Sirkka oli tuonut minulle avoimesti esiin että oli ihastunut minuun ja se ilmeni myös hänen minulle lähettämistä viesteistä.

K: Tiedätkö kenen kanssa Sirkka oli tekemisissä lauantain aikana?
V: Muistan, että Sirkka mainitsi jossain vaiheessa käyvänsä naapurissa, joka myi kannabista. En tiedä tarkemmin mistä naapurista on kyse, en siis nimeä enkä missä asuu naapuri asuu. Muista henkilöistä tai niiden käyttämisestä en tiedä.

Olen sanonut Sirkalle, että mitä ihmettä melkein 30-vuotias nainen käyttää subuteksia ja rauhoittavia ja siksi Sirkka ei niistä asioista minulle juurikaan puhunut.

Se tulee vielä mieleen, että summerini soi lauantain ja sunnuntain välisenä yönä 00-01 aikaan. Summeri soi 4-5 kertaa. Oletin että kyse ei ollut esimerkiksi siitä että joku olisi vaikka unohtanut avaimet ja painanut kaikkia summeria. Meille ei öisin sopimatta tule vieraita enkä siksi vastannut summerin soittoon. En tiedä kuka summeriamme kävi painamassa. Toivottavasti tämä ei liity tähän asiaan, koska sitä suuremmalla syyllä tähän asiaan olisi voinut vaikuttaa.

K: Tiesikö Sirkka missä asut?
V: Kyllä, Sirkka oli käynyt luonani.

Tämä kuulustelukertomus on luettu minulle kuulustelijan toimesta, se on oikein kirjattu, eikä minulla ole siihen mitään lisättävää, tai muuten huomautettavaa.

Luettu, annettu tarkastettavaksi ja hyväksytty: _____
Niko Juhani Neva

Kuulustelija/Vakuudeksi _____
Eetu Sassila
☐ Kuulusteltu puhelimitse

Kuulustelutodistaja _____

Muut läsnäolijat _____

POLIISI

Kuulustelupöytäkirja
Todistaja

Etptk:n sivun nro	

Esitutkintapöytäkirjan numero	
5590/R/15479/19	
Kuulusteltavan nimi	Kuul. ptk:n sivun nro
Neva Niko Juhani	5

Kuulustelu päättyi klo 10.36

POLIISI

KUULUSTELUPÖYTÄKIRJA
Rikoksesta epäilty

Etptk:n sivun nro

Esitutkintapöytäkirjan numero
5590/R/15479/19

Kuulusteltavan nimi: Hilvonen Jussi Sakari

Kuul. ptk:n sivun nro: 1

1 Kuulustelu-tilaisuus	Kuulustelupaikka: Hämeen poliisilaitos, Lahden pääpoliisiasema	Kuulustelupäivä: 22.4.2019 Alkoi kello: 12.15
	Kuulustelija: vanhempi rikoskonstaapeli Eetu Sassila	☐ Kuulusteltu puhelimitse ☐ Kuulusteltu muulla tiedonsiirtovälineellä
	Kuulustelutodistaja	☐ Läsnä pöytäkirjaa allekirjoitettaessa
2 Rikoksesta epäilty	Sukunimi, etunimet: **Hilvonen, Jussi Sakari**	Entiset nimet
	Tiedot tarkistettu, miten, missä: ☒ atk	Kieli: Suomi
	Päiväsakon suuruuteen vaikuttavat tiedot ☒ Elatusvelvollisuustietoni ovat pysyneet muuttumattomina edellisen vahvistetun verotuksen jälkeen ☒ Tulotietoni ovat pysyneet olennaisesti muuttumattomina edellisen vahvistetun verotuksen jälkeen	
	Ajokortti: BC	
3 Merkinnät Kuulustelun aikana tapahtuneet muutokset välimerkintänä tekstiosaan	Rikos/tapahtuma: Murha	Ilmoituksen nro: 5590/R/15479/19
	Muut kuulustelussa läsnä olevat	
	Kuulustelussa käytetty kieli (ellei kuulustelun kirjauskieli)	
4 Ilmoitukset	Ennen kuulustelua on ilmoitettu ☒ Asema esitutkinnassa ETL 4:9 ☒ Mistä teosta kuulusteltavaa epäillään ETL 7:10.2 ☒ Oikeudesta käyttää avustajaa ETL 4:10 ☒ Milloin voidaan määrätä puolustaja ja siihen kuuluvasta oikeusavusta ROL 2:1 ☒ Oikeudesta pyytää kuulustelutodistaja paikalle ETL 7:11 ☒ Kielellisistä oikeuksista ETL 4:12 ja 4:13 ☒ Oikeudesta olla myötävaikuttamatta sen rikoksen selvittämiseen, josta häntä epäillään ETL 4:3 ☒ Lähiomaisen ja läheisen kieltäytymisoikeudesta OK 17:17 ☒ Oikeudesta olla saattamatta lähiomaista tai läheistä syytteen vaaraan tai myötävaikuttaa syyllisyyden selvittämiseen OK 17:18 ☐	
5 Oikeudenkäynti-avustaja	Nimi: Henri Puolakka	
	Osoite, puhelin, sähköpostiosoite: 0444284480, henri@hpuolakka.fi	
	☒ Läsnä kuulustelussa	☐ Ei läsnä kuulustelussa

428.260.02.010/12.12.2018

Luettu, annettu tarkastettavaksi ja hyväksytty:

Jussi Sakari Hilvonen

☑ Jatkuu

KUULUSTELUKERTOMUS

Minulle on kerrottu kuulustelun alussa asemastani esitutkinnassa sekä mistä lainvastaisesta menettelystä minua epäillään. Lisäksi minulle on kerrottu oikeudesta käyttää avustajaa esitutkinnassa ja mahdollisuudesta puolustajan määräämiseen. Tiedän, että avustajan käyttäminen kuulustelussa parantaa mahdollisuuksiani puolustautua rikosepäilyä vastaan. Minulle on varattu riittävästi aikaa harkita avustajan käyttämistä kuulustelussa. Avustajanani toimii Henri Puolakka.
Olen tietoinen, että minulla on oikeus olla myötävaikuttamatta rikosepäilyni selvittämiseen ja että mikäli kuitenkin kerron tietoja epäillystä rikoksesta, näitä tietoja voidaan käyttää oikeudenkäynnissä näyttönä minua vastaan.
Näistä oikeuksistani tietoisena ilmoitan, etten tarvitse kuulustelutodistajaa tässä kuulustelussa. Olen saanut luettavakseni Pohan antamat rikoksesta epäillyn oikeudet ja ymmärtänyt ne.

K: Olet epäiltynä Sirkka-Susanna Veijalaisen murhaan 20.4.2019 -21.4.2019. Mitä osaat kertoa tutkittavana olevaan tapaukseen liittyen?
V: En muista mitään. Edesauttaisin jos voisin mutta en muista mitään. Se nainen on elämäni. En ikinä vahingoittaisi häntä, ainoastaan puolustaisin häntä.

Perjantaina meillä molemmilla alkoi loma. Sirkalla oli lomaa maanantaihin asti ja tänään maanantaina olisi ollut Sirkan syntymäpäivät.

Kysyinkin aiemmin aamulla poliiseilta mikä päivä on ja te sanoitte että on maanantai. Luulin siinä vaiheessa, että on maanantai.

Edellinen muistikuvani on perjantailta kello 17.00-18.00 aikaan. Olimme Sirkan kanssa kahdestaan kotona ja katsoimme Lost sarjaa x-boxilta DVD -levyiltä tai sitten Huutokauppakeisaria televisiosta. Otimme muutaman snapsin ja olimme hyvissä tunnelmissa. Meillä oli puolen litran salmaripullo. Olin saanut perjantaina palkan ja ajattelin, että me juhlistaisimme vähän.

Otimme siis snapsit, katsoimme televisiota ja höpöttelimme ja kävimme varmasti käyttämässä koiraa ulkona. Tästä perjantaista eteenpäin en muista mitään ja seuraava muistikuva on kun poliisi otti minut kiinni ja seuraava muistikuva on kun heräsin sellistä. Ne ottivat sen verran kovakouraisesti kiinni niin siksi muistan kiinnioton.

Minulla ei olla mitään muita muistikuvia kuin se, että aloimme perjantaina viettämään mukavaa iltaa ja sen jälkeen minut tultiin ottamaan kiinni.

K: Kerro kenen seurassa ja missä olet ollut tapahtuma-ajankohtana ja sitä edeltävänä ajankohtana?
V: Sirkan seurassa. Torstaina tai keskiviikkona näin meidän naapurin, ulkomaalaisen miehen. Se tuli käymään meidän ovella ja pyysi rahaa. Sen sukunimi on Hamad. Hän asuu, ei seuraavassa mutta sitä seuraavassa talossa. Torstaina tai keskiviikkona olin lenkillä metsässä ja vastaan tuli poliisikoira Malinoissi ja se kohtaaminen meni nätisti. Perjantaina menin koiran kanssa Sirkkaa vastaan kun hän pääsi töistä. Sirkka oli kävellen töissä ja

menin koiran kanssa kävellen vastaan. Sirkka pääsi varttia vaille kolme töistä ja olin kolmen aikaan vastassa. Siitä menimme kotiin ja Sirkka kävi vielä asioilla ja sen jälkeen aloimme viettämään iltaa kuten aiemmin kerroin.

Kaikki naapurin pystyvät todistamaan, että olen ollut Sirkan kanssa erittäin hyvissä väleissä. Meillä ei ole ollut riitoja eikä mitään.

Muita henkilöitä tai yhteydenpitoa muiden henkilöiden kanssa minulla ei ole tiedossa. Sitä en tiedä mitä Sirkka puhelimensa kanssa tekee mutta minulla ei ole tiedossa mitään. Voin rehellisesti sanoa, että olen ollut vain Sirkan seurassa.

K: Mistä perjantain ja kiinniottoajankohdan välisen ajan muistamattomuutesi johtuu?
V: En osaa sanoa. Ainut järkevä mikä tulee mieleen, että minut olisi huumattu ja siksi en tiedä mistään mitään ja että muististani katosi perjantai, lauantai sunnuntai ja maanantai. En käytä sellaisia huumeita mitkä näin tekisi. Käytän bentsoja harvakseltaan, alkoholia ja silloin tällöin viivan subuteksia. Perjantaina käytin alkoholia ja muutamia bentsoja ihan vaan sen takia että saa rauhoituttua ja syötyä.

K: Onko sinulla lisättävää tai korjattavaa kuulustelukertomukseesi?
V: En oikeasti muista mitään. Minulla ei ole ikinä tapahtunut näin. On ihan uskomatonta, että pystyy menettämään muistinsa näin.

Minulla ei ole huomautettavaa kuulustelun kulusta. Olen itse lukenut ja minulle on lisäksi luettu tämä kuulustelukertomus kuulustelijan toimesta. Kuulustelukertomus on kirjoitettu oikein, eikä minulla ole siihen mitään lisättävää, korjattavaa tai huomautettavaa. Allekirjoituksellani vahvistan tämän kertomuksen oikeellisuuden.

KUULUSTELTAVAN KANTA KIRJALLISEEN MENETTELYYN

☐ Minulle on annettu tieto suostumukseni merkityksestä ja sen peruuttamisen mahdollisuudesta ETL 1:2.1 4 kohta, EPA 1:2.1 10 kohta

☐ Aion suostua kirjalliseen menettelyyn

☐ En aio suostua kirjalliseen menettelyyn

☐ Pyyntö tuomitsemisesta yhdyskuntapalveluun

☐ Minulle on tehty selkoa valvotun ajo-oikeuden sisällöstä, ehdoista ja kustannuksista (alkolukko)

☐ Pyydän, että minulle määrätään valvottu ajo-oikeus

☐ Toimitan käräjäoikeudelle todistuksen tai selvityksen ajokiellon pituuteen vaikuttavista seikoista

KUULUSTELTAVAN KANTA SAKKOMENETTELYYN

☐ Minulle on annettu tieto suostumukseni merkityksestä ja sen peruuttamisen mahdollisuudesta SML 4 §

☐ Suostun sakkomenettelyyn ☐ En suostu sakkomenettelyyn

KUULUSTELTAVAN KANTA SOVITTELUUN

☐ Minulle on kerrottu sovittelun yleiset edellytykset SovL 2 § ja tiedotettu sovittelumahdollisuudesta SovL 13.3 §

☐ Suostun sovitteluun

☐ En suostu sovitteluun

☐ Tarvittavan esitutkinta-aineiston saa lähettää sovittelutoimistoon SovL 16.1 §:n 2 kohta

Luettu, annettu tarkastettavaksi ja hyväksytty:

Jussi Sakari Hilvonen

☑ Jatkuu

POLIISI

KUULUSTELUPÖYTÄKIRJA
Rikoksesta epäilty

Etptk:n sivun nro

Esitutkintapöytäkirjan numero
5590/R/15479/19

Kuulusteltavan nimi
Hilvonen Jussi Sakari

Kuul. ptk:n sivun nro
4

Luettu, annettu tarkastettavaksi ja hyväksytty:

Jussi Sakari Hilvonen
☐ Kuulusteltu puhelimitse

Kuulustelija/Vakuudeksi

Eetu Sassila

Kuulustelutodistaja

Muut läsnäolijat

Kuulustelu päättyi klo 13.06

POLIISI

Kuulustelupöytäkirja	Etptk:n sivun nro
Esitutkintapöytäkirjan numero 5590/R/15479/19	
Kuulusteltavan nimi Hilvonen Jussi Sakari	Kuul. ptk:n sivun nro 5

Kuulustelupaikka	Kuulustelupäivä	Alkoi kello
Turku Turun vankisairaala	30.4.2019 ☐ kuulustelu puhelimitse	10.15

KUULUSTELUKERTOMUS

Merkitään: Ennen kuulustelua kuultavalle kerrataan epäillyn oikeuden ja velvollisuudet.

Merkitään: Kuulustelussa läsnä epäillyn avustaja Henri Puolakka sekä kuulustelutodistaja nk Teemu Kilpinen.

K: Koetko olevasi kuulustelukuntoinen?
V: Kyllä.

K: Onko sinulla lisättävää tai korjattavaa aiempaan kuulustelukertomukseesi?
V: Edelliseen kuulusteluun oli kirjattu seuraavasti "Kysyinkin aiemmin aamulla poliiseilta mikä päivä on ja te sanoitte että on maanantai. Luulin siinä vaiheessa, että on maanantai." Oikea kirjaus on, että poliisit sanoivat, että on maanantai ja minä luulin että oli lauantai.

Muuten minulle ei ole lisättävää tai korjattavaa aiempaan kuulustelukertomukseeni.

K: Mikä oli parisuhteenne tila tapahtuma-ajankohtana?
V: Erittäin hyvä. Emme riidelleet kahdeksan vuoden aikana yhtään ja aina kun me riitelimme sovimme ennen nukkumaan menoa, ettei tarvinnut mennä nukkumaan pahalla mielellä. Meillä ei ollut tapahtuma-ajankohtana mitään ongelmia.

K: Sirkan sisko Laura on kertonut tavanneensa lauantaina 20.4.2019 noin kello 19.30 — 20.30 sinut ja Sirkan Sykekadulla sijaitsevan päiväkodin pihassa, jossa ulkoilutitte koiraa. Mitä osaat kertoa tästä tapaamisesta?
V: En osaa kertoa tästä tapaamisesta yhtään mitään. En muista tällaista tapaamista.

K: Lauran mukaan olette keskustelleet erinäisistä asioista ja käytöksesi oli tapaamisen yhteydessä normaalia ja asiallista. Miten kommentoit tätä?
V: Vaikea kommentoida. En tajua että olen nähnyt sen. En muista sitä tapaamista.

K: Olet sanonut aiemmassa kuulustelussa ettei sinulla ole muistikuvia perjantai-illan ja sunnuntai-aamupäivän väliltä. Silti Lauran kertomuksen mukaan käytöksesi on ollut lauantai-iltana normaalia ja asiallista. Väitätkö edelleen, että sinulla ei ole muistikuvia perjantain ja sunnuntain väliseltä ajalta?
V: Väitän.

K: Naapurin kertomuksen mukaan kello 20.00 jälkeen asunnostonne on kuulunut riitelyn ääniä ja kolahduksia, jotka kuulostivat tavaroiden siirtelyltä. Naapurin mukaan äänet olivat samanlaisia kuin teidän riitelyn äänet aiemminkin. Kerro mitä asunnossanne tapahtui tässä vaiheessa?
V: En voi tietää.

Luettu, annettu tarkastettavaksi ja hyväksytty:

Jussi Sakari Hilvonen

☑ Jatkuu

K: Oliko teillä lauantai-iltana riitaa ja jos oli niin mistä aiheesta?
V: En tiedä.

K: Laite-etsinnässä Sirkan puhelimesta löytyi viesti "Sai just avain naamaa. Ja kauheet haukut." kontaktille "Nico". Sirkan ja "Nicon välisestä keskustelusta ilmenee, että kyseessä oli "avari". Miten kommentoit tätä?
V: En tunne Nico nimistä henkilöä, en tunne ketään Nicoa. En muista tapahtumia niin en voi sanoa avarista tai muustakaan.

K: Sirkka laittaa keskustelussa Nicon kanssa seuraavan viestin "sun entiseltä.. luuri et meil jotai". Osaatko tämän viestin valossa tarkentaa ketä tällä tarkoitetaan?
V: En.

K: "Nico" on kuulustelussa kertonut, että Sirkka oli kertonut, että on eronnut avopuolisostaan. Poliisin näkemyksen mukaan Sirkka tarkoittaa sinua laittaessaan "Nicolle" "sun entiseltä". Miten kommentoit tätä?
V: Meillä ei ole ollut ikinä mistään tuollaisesta puhetta. En ole tietoinen mistään tuollaisesta.

K: Erään todistajan kertomuksen olet hakannut asunnon ovea ja huutanut "päästä sisälle noin kello 23.00. Mistä tässä oli kyse?
V: En tiedä.

K: Erään todistajan kertomuksen mukaan hän oli puolen yön aikaan / "hieman puolen yön jälkeen kuullut kun miesääni huusi mm:" huora, olet pilannut elämäni", "lehmä", sekä "jonkinlaista itkunsekaista uikutusta". Lisäksi kyseisen todistajan mukaan hän kuuli kolinaa ja tavaroiden paiskomisääniä. Mitä osaat kertoa näistä todistajan havainnoista?
V: En mitään.

K: Mistä näissä äänissä ja riitelyssä on kyse?
V: Vastasin jo että en muista niin miten voin osata vastata tähän.

K: Sirkan liittymä paikantuu Sirkan ollessa kotiosoitteessa Keskussairaalankatu 7, Lahti tukiasemaan. Televalvontojen perusteella Sirkan liittymä poistuu kyseisen tukiaseman vaikutusalueelta su 21.4.2019 klo 00.57 — 01.29 välisenä aikana. Mitä kyseisenä ajankohtana tapahtui?
V: En tiedä.

K: Olitko kyseisenä ajankohtana Sirkan seurassa?
V: En tiedä.

K: Sirkan puhelimeen tehdyn laite-etsinnän yhteydessä on selvinnyt, että Sirkan puhelimesta on tavoiteltu su 21.4.2019 klo 00.57 — 01.29 välisenä aikana useita henkilöitä. Esimerkiksi kontaktille "Nico" Sirkka lähettää viestejä ja yrittää soittaa. Viesteissä Sirkka laittaa esimerkiksi "vastaa" ja "hätä". Miten kommentoit tätä?
V: En tiedä.

K: Todistajan kertomuksen mukaan hän on havainnut miehen ja naisen, jotka tunnisti sinuksi ja Sirkaksi, Sykekatu 6:n parkkipaikalla kello 1.30 jälkeen. Todistajan

mukaan olit huutanut Sirkalle "sä et edes tajua mistä mä oon ettiny sua" tai vastavasti, sekä "sä et tajuu mitä sä oot mennyt tekemään" ja "sä oot pilannut kaiken". Mistä tässä oli kysymys?
V: En tiedä.

K: Todistaja on kertonut havainneensa sinun lyöneen ja potkineen Sirkkaa auton vieressä parkkipaikalla. Miten kommentoit tätä?
V: En ole tehnyt mitään tuollaista. En muista tapahtumaa.

K: Todistajan mukaan sinä ja Sirkka siirryitte parkkipaikan tapahtumien jälkeen asunnolle, josta Sirkka hetken kuluttua tuli ulos asunnosta meni asunnon kulmalle ja sinä tulit asunnon ulko-ovelle ja "huusit missä se koira on?". Mitä osaat kertoa tästä?
V: En mitään.

K: Todistajan mukaan käytyään talon nurkalla Sirkka palasi asuntonne ulko-ovelle, jossa sinä todistajan mukaan löit Sirkkaa ainakin kerran päähän ja potkaisit yhden tai kaksi kertaa mahaan. Mitä osaat kertoa tästä?
V: En mitään. En muista en ole tehnyt.

K: Ulko-oven edustalla tapahtuneen pahoinpitely havainnon jälkeen todistaja kertoo, että oli nähnyt sinun vetävän ulko-oven kiinni. Kerro missä järjestyksessä ja miten menitte sisälle?
V: En tiedä.

K: Kuulustelukertomuksen perusteella asunnosta kuului pauketta ja miehen huutoa kello 02.00 — 03.00 välisenä aikana kestäen noin puoli tuntia. Mitä osaat kertoa tästä?
V: En tiedä kun en muista.

K: Kuulustelukertomusten mukaan asunnoltanne on kuulunut kun ovea hakataan ja mm huutoja kuten "Vittu avaa ovi!", "Nyt ovi auki!". Mistä tässä on kyse?
V: En muista. En tiedä.

K: Oletko jossain vaiheessa yön tapahtumia jäänyt ovien ulkopuolelle. Osaatko kertoa tarkemmin tästä?
V: En osaa.

K: Naapurisi oli löytänyt koiran kello 7.30 aikaan pihalta ja kertoi soittaneensa ovikelloanne kello 8.30 aikaan jolloin olit avannut oven. Mitä osaat kertoa tästä kohtaamisesta koiraa palauttamaan tulleen naapurin kanssa?
V: En muista yhtään jos joku naapuri on tullut.

K: Naapurin mukaan avatessasi oven noin kello 8.30 aikaan sinulla oli ollut nenässä kuivunutta verta ja mahdollisesti paidan etupuolella veriset pyyhkäisyjäljet. Mitä osaat kertoa tästä?
V: En muista en tiedä.

K: Naapuri tuli uudestaan ovelle noin kello 10.05 tuomaan koiraa. Olit sanonut koiran tulevan kotiin kun huudat, mutta kun huusit koiraa oli koira lähtenyt naapurin

mukaan vastakkaiseen suuntaan vaikka olit sanonut koiran tulevan sisälle kun huudat sitä. Miten kommentoit tätä?
V: Kuulostaa absurdilta. En ymmärrä tuollaista. Koira on aina tullut kun huudan sitä. Se on maailman parhaiten totteleva koira.

K: Naapuri on kertonut, että kun hän oli palauttamassa koiraa sinulle klo 10.05 aikaan, olit sanonut naapurille, että "Sisälle et kyllä tule!" johon naapuri oli sanonut, ettei ollut tulossakaan. Sitten olit sanonut että olit soitellut koko aamun ja että teidän pitää lähteä Sirkan kanssa sairaalaan, kun Sirkka oli kuulemma yöllä kaatunut vessanpönttöä päin ja murtanut nenänsä. Miten kommentoit tätä?
V: En tiedä enkä muista. Vaikea kommentoida mitenkään.

K: RTL:n lausunnon 11629/4/19 mukaan näytteestä 11, verta vasemmasta korvastasi, voitiin osoittaa DNA-tunniste, joka sopii henkilön Sirkka-Susanna Veijalainen (s. 22.4.1991) DNA-tunnisteeseen. Miten kommentoit tätä?
V: En mitenkään, koska en tiedä.

K: RTL:n lausunnon 11629/4/19 näytteessä 8, verta vasemmasta nilkastasi, on sekoittuneena todennäköisesti kahden henkilön DNA:ta (rekisterikelpoinen sekoitustulos). Tulos sopii henkilöiden Sirkka-Susanna Veijalainen (s. 22.4.1991) ja Jussi Sakari Hilvonen DNA:n sekoitukseksi. DNA-rekisteristä ei löytynyt muita sekoitustulokseen sopivia henkilöiden DNA-tunnisteita. Näytteestä 8 voitiin osoittaa viitteitä ihmisen verestä.
V: En osaa sanoa.

K: Asunnosta löytyneiden jälkien perusteella on pääteltävissä, että Sirkkaan on kohdistettu väkivaltaa useissa eri paikoissa asunnon sisällä. Miten kommentoit tätä?
V: En muista.

K: Sirkalla todettiin useita vammoja kuten useita pään ja rintakehän alueelle kohdistuneita tylppien iskujen vammoja. Miten kommentoit tätä?
V: En todellakaan muista. Ikinä en ole halunnut mitään pahaa sille niin minkä takia haluaisin tehdä sille jotain.

K: Todistajien kertomusten perusteella asunnostonne on kuulunut pahoinpitelyyn viittaavia ääniä useana eri tuntina. Miten kommentoit tätä?
V: En muista.

K: Mitä ajatuksia sinulle herää kuulustelukysymyksissä ilmenneiden seikkojen perusteella?
[redacted]

K: Entä liittyen tutkittavana olevan tapauksen tapahtumien kulkuun?
V: En osaa sanoa niistä mitään sanoa niin laittaa mielen synkemmäksi koko ajan.

K: Onko sinulla jotain mitä haluat lisätä kuulustelukertomukseesi?
V: Ei ole.

Kuulustelupöytäkirja	Etptk:n sivun nro
Esitutkintapöytäkirjan numero 5590/R/15479/19	
Kuulusteltavan nimi Hilvonen Jussi Sakari	Kuul. ptk:n sivun nro 9

K: Onko sinulla esitutkintaan liittyviä toimenpiteitä tai seikkoja joita esität poliisin tekevän tai ottavan huomioon?
V: Haluan tietää mitä verestäni löytyy ja miten paljon. Ja mitä Sirkan verestä löytyy.

Merkitään: Kuultavan avustajalle annetaan mahdollisuus esittää kysymyksiä. / Ei kysyttävää.

Olen lukenut ja tarkastanut kuulustelukertomuksen. Minulla ei ole siihen lisättävää tai korjattavaa.

Luettu, annettu tarkastettavaksi ja hyväksytty: Jussi Sakari Hilvonen

Kuulustelija/Vakuudeksi Eetu Sassila
☐ Kuulusteltu puhelimitse

Kuulustelutodistaja nk Teemu Kilpinen

Muut läsnäolijat Henri Puolakka

Kuulustelu päättyi klo 11.15

POLIISI

Kuulustelupöytäkirja	Etptk:n sivun nro
Esitutkintapöytäkirjan numero 5590/R/15479/19	
Kuulusteltavan nimi Hilvonen Jussi Sakari	Kuul. ptk:n sivun nro 10

Kuulustelupaikka	Kuulustelupäivä	Alkoi kello
Turun vankilamielisairaala	16.7.2019 ☐ kuulustelu puhelimitse	10.17

KUULUSTELUKERTOMUS

Merkitään: Kuultava on kuultu aiemmin tähän asiaan 22.4.2019 ja 30.4.2019 rikoksesta epäillyn asemassa.

Merkitään: Kuulustelussa läsnä epäillyn avustaja Henri Puolakka ja kuulustelutodistaja vanhempi konstaapeli Tuula Vesala.

Merkitään: Merkitään kuultavalle kerrataan tämän oikeudet ja velvollisuudet epäillyn asemassa ja annetaan mahdollisuus tutustua niihin kirjallisesti.

K: Onko sinulla lisättävää tai korjattavaa aiempiin kuulustelukertomuksiisi?
V: Kuten avustajalleni tapaamisessamme kerroin, koen, että en henkisesti ole kuulustelukuntoinen. Minulla ei muuten ole lisättävää tai korjattavaa kuulustelukertomuksiin. Tarkoitan, että en henkisesti valmis kuulemaan, mitä minulle kuulustelussa kerrotaan. Koen, että tämä kuulustelu tulee varmaan vain vahvistamaan itsemurha-ajatuksia.

K: Olet kertonut, että et muista tapahtuma-viikonlopusta mitään. Mitä vammoja huomasit itsessäsi tapahtumaviikonlopun jälkeen?
V: Haavan silmäkulmassa muistan. En muista muita vammoja. Erikseen kysyttäessä vastaan, että en muista mustelmaa jalassani tai jalkapöydässäni.

K: Kiinniottopäivänä sinut kuvattiin Lahden poliisivankilalla poliisin ottamissa kuvissa molemmat kämmenselät, varsinkin vasen, ovat lääkärin lausunnon mukaan turvoksissa. Mistä turvotus käsityksesi mukaan johtuu?
V: En tiedä.

K: Mitä päihdyttäviä aineita olit käyttänyt tapahtuma-ajankohtana?
V: Bentsoja, subuteksia, viinaa, käytän myös kannabista päivittäin. Myös subuteksit ja bentsot ovat myös sellaisia mitä käytän normaalisti. Perjantai-iltapäivä on viimeisin ajankohta kun muistan käyttäneeni päihteitä, koska se on muutenkin ajankohta mistä minulla on viimeiset muistikuvat. Silloin käytin viinaa, subuteksia ja bentsoja.

K: Mitä lääkkeitä käytit tapahtuma-ajankohtana?
V: Minulla ei ollut lääkärin määräämiä reseptejä eikä lääkitystä käytössä.

K: Kerro tarkemmin missä yhteydessä ja mitä aineita olet nauttinut perjantaina?
V: En osaa tarkentaa sitä mitä olen edellä kertonut.

Merkitään: Kuultavalle näytetään lausunto kuultavalle suoritetuista verikokeista. Lausuntotunniste 00450449-02-01.

K: Miten kommentoit kyseistä lausuntoa tähän tapaukseen liittyen?
V: Uskon, että se pitää aikalailla paikkansa. Klonatsepaamin näkyminen veressä tuli yllätyksenä, koska en sitä erillisesti muista ottaneeni.

SM-2001-01901/Tu-42
428.284.02.004/13.02.2014

Luettu, annettu tarkastettavaksi ja hyväksytty:

Jussi Sakari Hilvonen

☑ Jatkuu

POLIISI

SALASSA PIDETTÄVÄ
Suojaustaso IV
JulkL (621/1999) 24.1 §:n 25 k
L (/)§:n k

Kuulustelupöytäkirja	Etptk:n sivun nro
Esitutkintapöytäkirjan numero 5590/R/15479/19	
Kuulusteltavan nimi Hilvonen Jussi Sakari	Kuul. ptk:n sivun nro 11

K: Kerro sinun ja Sirkan välisestä suhteesta?
V: Kuten olen sanonut, niin miellä oli hyvä suhde. Todella harvoin edes riitelimme tai mitään ja aina kun riitelimme, sovimme ennen kuin menimme nukkumaan, ettei käy vihaselle mielellä nukkumaan.

K: Oliko suhteessanne mustasukkaisuutta?
V: Ei.

K: Oliko suhteessanne aihetta mustasukkaisuudelle?
V: Ei.

K: Oliko suhteessanne väkivaltaa?
V: Ei.

K: Kerroit 22.4.2019 kuulustelussa seuraavaa, *"Kaikki naapurin pystyvät todistamaan, että olen ollut Sirkan kanssa erittäin hyvissä väleissä. Meillä ei ole ollut riitoja eikä mitään."* Naapureiden kuulustelukertomuksissa on kuitenkin tullut ilmi näkö ja kuuluhavaintoja sinun ja Sirkan välisestä riitelystä muinakin ajankohtina kuin tapahtumaviikonloppuna. Miten kommentoit tätä?
V: Kuten sanoin, olemme voineet riidellä, mutta meillä ei ole ollut riitaisa suhde. Kuten sanoin sovimme aina riidat ennen nukkumaan menoa.

K: Mitä osaat kertoa Sirkan lääkärinkäynneistä liittyen Sirkan fyysisiin vammoihin suhteenne aikana?
V: En mitään. Minulla ei ole tiedossa, että hän olisi käynyt lääkärissä fyysisten vammojen takia suhteemme aikana.

[redacted]

Luettu, annettu tarkastettavaksi ja hyväksytty: _____

☑ Jatkuu

POLIISI

SALASSA PIDETTÄVÄ
Suojaustaso IV
JulkL (621/1999) 24.1 §:n 25 k
L (/)§:n k

SALASSA PIDETTÄVÄ
Suojaustaso IV
Laki kuolemansyyn selvittämiseksi
(858/1997) 5 luku 15 §

Kuulustelupöytäkirja	Etptk:n sivun nro
Esitutkintapöytäkirjan numero 5590/R/15479/19	
Kuulusteltavan nimi Hilvonen Jussi Sakari	Kuul. ptk:n sivun nro 12

[redacted]

[redacted]

Luettu, annettu tarkastettavaksi ja hyväksytty: _____

☑ Jatkuu

POLIISI

SALASSA PIDETTÄVÄ
Suojaustaso IV
Laki kuolemansyyn selvittämiseksi
(858/1997) 5 luku 15 §

Kuulustelupöytäkirja	Etptk:n sivun nro
Esitutkintapöytäkirjan numero 5590/R/15479/19	
Kuulusteltavan nimi Hilvonen Jussi Sakari	Kuul. ptk:n sivun nro 13

[redacted]

K: Miten tässä kuulustelussa eritellyt vammat ovat käsityksesi mukaan syntyneet?
V: En tiedä.

K: Mitä ajattelet Sirkkaan kohdistetun väkivallan määrästä?
V: Paha ajatella yhtään mitään, koska en tiedä tapahtuneen niin vaikea sanoa siihen mitään.

K: Missä olet nähnyt Sirkan viimeisen kerran?
V: En muista. Varmaan perjantailta on muistikuva.

Merkitään: Kuultavalle näytetään kuva uhrin löytymispaikasta makuuhuoneen sängyllä.

Merkitään: Kuultava ilmoittaa ettei halua nähdä kuvaa ja pyytää avustajaa katsomaan kuvan hänen puolestaan. Avustaja katsoo kuvan.

K: Kyseissä kuvassa Sirkka makaa sängyn päädyssä ilman vaatteita jalat sängyn ulkopuolella. Miten Sirkka on käsityksesi mukaan päätynyt kyseiseen asentoon ja paikkaan makuuhuoneen sängylle?
V: Ei mitään tietoa.

K: Makuuhuoneesta löytyi revenneet ja veriset naisten alushousut. Mitä osaat kertoa niistä?
V: Ei tietoa.

Luettu, annettu tarkastettavaksi ja hyväksytty: _____

☑ Jatkuu

Merkitään: Kuultavan pyynnöstä pidetään tauko ja kuultava poistuu vartijoiden saattamana tupakoimaan klo 11.03.

Merkitään: Kuulustelua jatketaan klo 11.12.

K: Asunnossa oli useita kohtia, joissa veriroiskeita oli matalalla, niin, että roiskeet olivat tulleet kohtisuoraan. Miten kommentoit tätä?
V: En tiedä.

K: Matalla sijaitsevien ja kohtisuoraan tulleiden veriroiskeiden voidaan ajatella johtuvan samalla kohdalla ja korkeudella tapahtuneesta väkivallasta. Miten kommentoit tätä?
V: En tiedä.

Merkitään: Kuultavalle näytetään kuvaliite verijäljistä asunnossa.

K: Miten kommentoit nähtyäsi kuvaliitteen liittyen asunnon verijälkiin?
V: En kommentoi.

K: Oliko liitteissä verijälkiä, jotka ovat olleet asunnossa ennen tapahtumaviikonloppua?
V: En usko.

K: Onko sinulla muistikuvia toiminnastasi sunnuntai-aamuna ennen kiinniottoa?
V: Ei ole.

Merkitään: Kuultavalle näytetään valvontakamerakuvaa liitteen 19. kohdasta 12. Tallenteessa Sykekatu 6 B suunnalta tulee henkilö harmaassa paidassa ja harmaissa housuissa, vilkuilee ympärille ja pitää käsiä suun edessä, tapahtuma-aika 21.4.2019 noin kello 5.35.

K: Miten kommentoit kyseistä tallennetta?
V: Se olen varmaan minä. En osaa muuten kommentoida videota.

K: Poliisin käsityksen mukaan etsit koiraa kyseisellä tallenteella. Miten kommentoit tätä?
V: Pidän mahdollisena, että etsin koiraa tallenteella.

Merkitään: Kuultavalle näytetään valvontakamerakuvaa liitteen 19. kohtia 13. — 17. Tallenteissa henkilö liikkuu Sykekatu 6 B 17 asunnon ja sen parvekkeen lähistöllä. Tallenteet 21.4.2019 aikaväliltä noin kello 7.32 — 9.42.

K: Miten kommentoit kyseisiä tallenteita?
V: En tunnistanut kuka kuvissa on. Ne mustavaaleat housut eivät ainakaan olleet omat. En tunnista vaaleapaitaista enkä tummapaitaista henkilöä.

K: Asunnon takana ja parvekkeen lähistöllä liikkuvalla henkilöllä/henkilöillä on eri tallenteissa eri vaatteet. Poliisi taltioi/kuvasi asunnostasi useita verisiä vaatteita, jotka vastaavat valvontakamerakuvissa näkyviä vaatteita. Lisäksi kiinniottohetkellä

päälläsi ollut vaatetus kuvattiin. Tästä voi perustaa käsityksen, että olet aamulla/yön aikana vaihtanut vaatteita. Miten kommentoit tätä?
V: En muista, en kommentoi.

K: Sanoit, että et tunnista mustavaaleita housuja kuvissa liikkuvan henkilön jalassa. Ne vastaavat kuitenkin kiinniottohetkellä jalassasi olleita housuja. Miten kommentoit tätä?
V: En mitenkään. Mitkä housut mulla on muka ollut jalassa.

Merkitään: Kuultavalle näytetään kuvaa kiinniottohetken vaatetuksesta ja housuista jotka hänellä oli jalassa.

Katsoin ensin, että kuvissa on farkut muta kyllä mulla tuollaiset shortsit on mitkä minulla oli päällä. Multa se noissa kuvissa sitten varmaan näyttää.

K: Parvekkeen lasista, jonka kiinnitys oli vaurioitunut taltioitiin ulkopuolelta sormenjälki, joka osoittautui sinun vasemman kämmenen ulkosyrjän jäljeksi. Miten kommentoit tätä liittyen valvontakamerakuvissa parvekkeella näkyviin liikkeisiin?
V: En kommentoi kun en keksi mitään kommentoitavaa.

K: Olet ennen kiinniottoa kertonut sinut kohdanneille henkilöille Sirkan kaatuneen. Miten kommentoit tätä?
V: En kommentoi.

K: Mitä osaat kertoa puhelinkäyttäytymisestäsi lauantai-illan ja sunnuntaiaamun kiinnioton välillä?
V: En mitään.

Merkitään: Kuultavalle kerrotaan, että hänen puhelimessa ei ollut kiinniottohetkellä SIM-korttia, mutta kuultavan puhelimesta oli yritetty lähettää viestejä Sirkka Veijalaisen liittymään sunnuntai-aamuna. Kuultavalle näytetään kolme viestiä, jotka hänen puhelimestaan oli yritetty lähettää sunnuntaiaamuna.

K: Miten kommentoit kyseisiä viestejä?
V: En saanut mitään selvää niistä.

K: Olet myös yrittänyt soittaa useisiin numeroihin, mistä näissä puheluissa oli kyse?
V: En tiedä.

Merkitään: Kuultavalle näytetään tämän 21.4.2019 tekemät soittoyritykset.

K: Miten kommentoit soittoyrityksiä, jotka puhelimellasi oli tehty 21.4.2019?
V: En muista mitään niistä.

K: Olet kertonut, että et muista tapahtumista mitään mutta mistä mielestäsi kertoo se, että olet yrittänyt soittaa useisiin eri numeroihin mutta et hätäkeskukseen vaikka olet kuitenkin kertonut sinut kohdanneille henkilöille Sirkan kaatuneen?
V: En tiedä.

Kuulustelupöytäkirja	Etptk:n sivun nro
Esitutkintapöytäkirjan numero 5590/R/15479/19	
Kuulusteltavan nimi Hilvonen Jussi Sakari	Kuul. ptk:n sivun nro 16

K: Asuntonne on sairaalan vieressä. Poliisi on tarkistanut sairaalan kamerat ja tiedot. Olet edelleen kertonut sinut kohdanneille ihmisille Sirkan kaatuneen mutta et ole soittanut hätäkeskukseen, eikä tiedossa ole, että olisit käynyt sairaalalla. Mistä tämä mielestäsi kertoo?
V: En tiedä.

K: Miksi puhelimessasi ei ollut SIM-korttia kiinni?
V: En tiedä.

K: Mikä on käsityksesi Sirkan kuolemaan johtaneista tapahtumista tässä ja aiemmissa kuulusteluissa ilmenneiden seikkojen perusteella?
V: En kommentoi tai tiedä.

K: Olet epäiltynä murhasta. Onko sinulla vaihtoehtoista teoriaa Sirkan menehtymiseen johtaneenlle tapahtumien kululle, siis vaihtoehdoksi sille, että et itse olisi tekijä?
V: En muista mistään mitään niin vaikea sanoa mitään. On sen verran sekavat ajatukset että en osaa sanoa mitään.

Minulla ei ole muuta kerrottavaa tähän asiaan liittyen.

Merkitään: Avustajalle annetaan mahdollisuus esittää kysymyksiä kuultavalle. / Ei esitettäviä kysymyksiä.

Olen lukenut kuulustelukertomuksen, eikä minulla ole siihen lisättävää eikä korjattavaa.

Luettu, annettu tarkastettavaksi ja hyväksytty: _____
Jussi Sakari Hilvonen

Kuulustelija/Vakuudeksi _____
Eetu Sassila
☐ Kuulusteltu puhelimitse

Kuulustelutodistaja _____
vanhempi konstaapeli Tuula Vesala

Muut läsnäolijat _____

Kuulustelu päättyi klo

POLIISI

Kuulustelupöytäkirja
Todistaja

Etptk:n sivun nro

Esitutkintapöytäkirjan numero
5590/R/15479/19

Kuulusteltavan nimi: Välimaa Tuija Annikki

Kuul. ptk:n sivun nro: 1

☐ Muu asema

1 Kuulustelu-tilaisuus	Kuulustelupaikka Hämeen poliisilaitos Lahden pääpoliisiasema	Kuulustelupäivä 22.4.2019	Alkoi kello 16.24
	Kuulustelija vanhempi rikoskonstaapeli Anu Siltala	☒ kuulustelu puhelimitse ☐ kuulusteltu muulla tiedonsiirtovälineellä	
	Kuulustelutodistaja	☐ läsnä pöytäkirjaa allekirjoitettaessa	
2 Henkilötiedot	Sukunimi, etunimet Välimaa, Tuija Annikki	Entiset nimet	
	Tiedot tarkistettu, miten, missä ☐ oma kertoma	Kieli suomi	
3 Merkinnät Kuulustelun aikana tapahtuneet muutokset välimerkintänä tekstiosaan	Rikos/tapahtuma murha	Ilmoituksen nro 5590/R/15479/19	
	Muut kuulustelussa läsnä olevat		
	Kuulustelussa käytetty kieli (ellei kuulustelun kirjauskieli)		
4 Ilmoitukset	Ennen kuulustelua on ilmoitettu ☒ Kuulusteltavan asema tässä tutkinnassa on todistaja ETL 4:9		
	Todistamiskiellot ☒ Itsekriminointisuoja OK 17:18 ☒ Lähiomaisen ja läheisen kieltäytymisoikeus OK 17:17 ☐ Vaitiolovelvollisuudesta ☐ Valtionsalaisuuden ja kansainväliset suhteet OK 17:10 ☐ Neuvottelusalaisuudet OK 17:11 ☐ Julkisyhteisön virkamiehet ja työntekijät OK 17:12 ☐ Avustajasalaisuudet OK 17:13 ☐ Potilassalaisuudet OK 17:14 ☐ Uskonnollisen yhdyskunnan papit ja muut vastaavassa asemassa olevat OK 17:16 ☐ Oikeudesta kieltäytyä todistamasta ☐ Liike- ja ammattisalaisuudet OK 17:19 ☐ Lähdesuoja OK 17:20		
	Muut ilmoitukset ☐ Totuusvelvollisuudesta sekä perättömästä lausumasta viranomaismenettelyssä ETL 7:8:1, RL 15:2 ☐ Oikeudesta pyytää kuulustelutodistaja paikalle ETL 7:11 ☐		

Poliisi 2018
428.282.02.010/12.06.2018

Luettu, annettu tarkastettavaksi ja hyväksytty:

Tuija Annikki Välimaa

POLIISI

Kuulustelupöytäkirja
Todistaja

Etptk:n sivun nro

Esitutkintapöytäkirjan numero
5590/R/15479/19

Kuulusteltavan nimi
Välimaa Tuija Annikki

Kuul. ptk:n sivun nro
2

KUULUSTELUKERTOMUS

Ennen kuulustelua ilmoitettu seuraavat asiat:

1. Kuulustellaan todistajana.
2. Ei tarvitse kertoa mitään sellaista, josta kertomalla saattaisi itsensä tai lähisukulaisensa syytteen vaaraan tai myötävaikuttaisi tämän syyllisyyden selvittämisessä.
3. Mikäli joku lähiomainen on asianosaisena, ei tarvitse todistaa asiassa.

Nyt lauantaina illalla istuin sohvalla ja katsoin tv:tä. Kuulin ulkoa meteliä ja menin partsille katsomaan. Näin miehen hakkaavan nyrkillä ovea ja huutavan "Päästä sisälle!". Välillä se nojasi siihen kaiteeseen. Muuta en tiedä asiasta.

Mihin aikaan tuo tapahtui?

Kello 23 aikaan.

Mitä ovea mies hakkasi?

Asunnon ulko-ovea. Se oli se talo numero 6 ja minun asunnoltani katsottuna alhaalla oikean päädyn asunto.

Kauanko tuota kesti?

Katsoin sitä touhua pari minuuttia. Sen jälkeen menin nukkumaan makuuhuoneeseen, joka on toisella puolella, joten sinne ei enää mitkään äänet sitten kuuluneet.

Tunnistitko miestä?

En. Mutta vanhalta hän ei vaikuttanut. Talon asukas. Ennenkin ovat pitäneet meteliä. Tiedän, että siinä asunnossa asuu nuoria ja heillä on koira. En tiedä heidän nimiään enkä asunnon numeroa.

Sanoit talon asukas. Mistä tiedät, että kyseinen mies asuu siinä?

Siinä asunnossa on ennenkin ollut samanlaista oveen hakkaamista ja riitelyä.

Oletko joskus nähnyt heidän välillään väkivaltaa?

En. Vain sellaista huutamista toisilleen.

Luettu, annettu tarkastettavaksi ja hyväksytty:

Tuija Annikki Välimaa

☑ Jatkuu

POLIISI

Kuulustelupöytäkirja
Todistaja

Etptk:n sivun nro

Esitutkintapöytäkirjan numero
5590/R/15479/19

Kuulusteltavan nimi
Välimaa Tuija Annikki

Kuul. ptk:n sivun nro
3

Miten pystyt kuvailemaan miestä?

Ei vaikuttanut vanhalta. Sanoisin, että hänellä oli tumma vaatetus. Tuolloin oli kyllä jo hämärää, mutta siinä luhtikäytävällä ja pihalla on valot, jotka valaisivat sen verran, että pystyn sanomaan vaatetuksen olleen ennemmin tumma kuin vaalea.

Luettu, annettu tarkastettavaksi ja hyväksytty: Tuija Annikki Välimaa

Kuulustelija/Vakuudeksi Anu Siltala
☒ Kuulusteltu puhelimitse

Kuulustelutodistaja

Muut läsnäolijat

Kuulustelu päättyi klo 16.33

POLIISI

Kuulustelupöytäkirja
Todistaja

Etptk:n sivun nro

Esitutkintapöytäkirjan numero
5590/R/15479/19

Kuulusteltavan nimi
NIIRANEN Jari Tapani

Kuul. ptk:n sivun nro
1

☐ Muu asema

1 Kuulustelu-tilaisuus	Kuulustelupaikka Hämeen poliisilaitos Lahden pääpoliisiasema	Kuulustelupäivä 22.4.2019	Alkoi kello 14.34
	Kuulustelija vanhempi rikoskonstaapeli Sina Mujunen ☐ kuulustelu puhelimitse ☐ kuulusteltu muulla tiedonsiirtovälineellä		
	Kuulustelutodistaja ☐ läsnä pöytäkirjaa allekirjoitettaessa		
2 Henkilötiedot	Sukunimi, etunimet NIIRANEN, Jari Tapani	Entiset nimet	
	Tiedot tarkistettu, miten, missä ☒ ajokortti	Kieli suomi	
3 Merkinnät Kuulustelun aikana tapahtuneet muutokset välimerkintänä tekstiosaan	Rikos/tapahtuma	Ilmoituksen nro 5590/R/15479/19	
	Muut kuulustelussa läsnä olevat		
	Kuulustelussa käytetty kieli (ellei kuulustelun kirjauskieli)		
4 Ilmoitukset	Ennen kuulustelua on ilmoitettu ☒ Kuulusteltavan asema tässä tutkinnassa on todistaja ETL 4:9		
	Todistamiskiellot ☒ Itsekriminointisuoja OK 17:18 ☒ Lähiomaisen ja läheisen kieltäytymisoikeus OK 17:17 ☐ Vaitiolovelvollisuudesta ☐ Valtionsalaisuuden ja kansainväliset suhteet OK 17:10 ☐ Neuvottelusalaisuudet OK 17:11 ☐ Julkisyhteisön virkamiehet ja työntekijät OK 17:12 ☐ Avustajasalaisuudet OK 17:13 ☐ Potilassalaisuudet OK 17:14 ☐ Uskonnollisen yhdyskunnan papit ja muut vastaavassa asemassa olevat OK 17:16 ☒ Oikeudesta kieltäytyä todistamasta ☐ Liike- ja ammattisalaisuudet OK 17:19 ☐ Lähdesuoja OK 17:20		
	Muut ilmoitukset ☒ Totuusvelvollisuudesta sekä perättömästä lausumasta viranomaismenettelyssä ETL 7:8:1, RL 15:2 ☒ Oikeudesta pyytää kuulustelutodistaja paikalle ETL 7:11 ☐		

Poliisi 2018
428.282.02.010/12.06.2018

Luettu, annettu tarkastettavaksi ja hyväksytty:

Jari Tapani NIIRANEN

KUULUSTELUKERTOMUS

Minulle on kuulustelun alussa kerrottu oikeuteni ja velvollisuuteni ja olen ne ymmärtänyt. Olen myös lukenut Poliisihallituksen laatiman liitteen todistajalle ilmoitettavista asioista ennen kuulustelun alkua ja olen allekirjoituksellani vahvistanut, että ymmärrän sen sisällön.

Asun Sykekatu 10 osoitteessa, A-rapussa. Asuntoni makuuhuoneen ikkuna on Sykekatu 6 talon suuntaan. Asuintalossani on 3 kerrosta ja asun ylimmässä kerroksessa. Olen asunut Sykekadulla 3 vuotta.

Havahduin lauantai - sunnuntai välisenä yönä noin klo 00.30 - 01.00 aikoihin huutoon. En ollut ehtinyt vielä nukahtamaan. Kuulin naisen sekä miehen huutoa. Kuulosti ehkä perheriidalta, kun nainen ja mies huusivat toisilleen. En saanut selvää mitä he huusivat. Huuto kuului ulkoa. En tiedä tarkemmin mistä. Huutoa kuului arviolta noin 2 - 5 minuuttia. En noussut katsomaan mistä on kyse.

Noin tunnin päästä, noin klo 2, alkoi ulkoa kuulua uudelleen huutoa, sellaista ihme mekastusta, taas naisen ja miehen välistä. En ollut tässä välissä nukahtanut. Nousin ylös sängystä katsomaan ikkunasta. Näin Sykekatu 6 autokatoksessa, punaisen lyhyt peräisen auton luona naisen ja miehen. Mies seisoi kuljettajan oven luona, auton ulkopuolella ja kuskin ovi oli auki. Nainen seisoi viereisessä parkkiruudussa, missä ei ollut autoa. Siinä taisi olla ainakin 2 tyhjää parkkiruutua sen pariskunnan auton vasemmalla puolella, minun suunnasta katsottuna. Auton perusteella tunnistin, mikä pariskunta on kyseessä. Oli pimeää, mutta heidän olemuksestaan tunnistin mikä pariskunta on kyseessä.

Kuulin miehen huutavan naiselle ainakin, että "sä et tajuu mitä sä oot mennyt tekemään" ja "sä oot pilannut kaiken". Taisin ihan ensimmäisenä kuulla miehen huutavan, että "sä et edes tajua mistä mä oon ettiny sua" tai jotain vastaavaa.

Näin, että mies löi naista ainakin yhden kerran kädellä päähän. En nähnyt tapahtuiko lyönti nyrkillä, koska oli pimeää. Näin myös miehen potkaisevan ainakin kaksi kertaa naista mahaan. Mies potkaisi oikealla jalalla kohti suoraan eteenpäin. Ei näyttänyt siltä, että mies olisi potkaissut täysiä. He olivat molemmat pystyasennossa. Nainen ei kaatunut lyönnin eikä potkujen seurauksena. Kuulin naisen huutavan ainakin "älä älä" ja "missä mun rillit" tai "rillit rillit". Ymmärsin, että naisella oli tippunut silmälasit.

He olivat ehkä noin 2 - 3 minuuttia siinä autokatoksessa.

Sitten näin miehen lähtevän kävellen kotiin päin eli siihen Sykekatu 6 kulma-asuntoon, mikä on talon reunassa. Nainen lähti miehen perään aika säälittävän näköisesti. Ensin mies pieksee ja sitten nainen lähtee vielä perään. Nainen taisi huutaa miehelle "odota odota" ja mies paineli menemään. Kun he menivät peräkanaa, kuulin miehen huutavan naiselle "huora" ja "sovinisti".

Näin miehen menevän asuntoon sisälle ja nainen meni perästä sisälle. Ihan hetken kuluttua, ehkä noin puolen minuutin päästä, näin naisen tulevan takaisin ulos asunnosta. Nai-

nen meni talon nurkalle jotain ihmettelemään. Niillä oli vissiin koira hukassa. Kuulin miehen huutavan, että "missä se koira on?". Mies oli siinä heidän asuntonsa ulko-ovella. Tuli vissiin laittamaan ovea kiinni, kun mietin, että jättääkö se naisen ulos kylmissään.

Nainen palasi asunnon ulko-ovelle, johon mies oli palannut. Näin miehen lyövän naista ainakin yhden kerran päähän ja potkaisi yhden tai kaksi kertaa naista mahaan samalla tavalla kuin autokatoksessa. Sitten näin naisen kaatuvan maahan, rappurallin päälle tai johonkin siihen. En tiedä miksi nainen kaatui vai kaatoiko mies naisen. En nähnyt naista enää maassa, koska siinä on kaide edessä. Heillä oli eteisessä valo päällä ja ulko-ovi oli auki, joten eteisestä tullut valo auttoi minua näkemään paremmin, mitä heidän asuntonsa ulko-oven edessä tapahtui. Kun nainen päätyi maahan, kuulin hänen huutavan "ai ai ai". Mies raivosi ja jotain sellaista mölinää kuului.

Seurasin minuutin tai pari, että tapahtuuko vielä jotain. Mies meni takaisin asuntoon sisälle ja hän veti ulko-oven kiinni. En nähnyt naisen nousevan ylös. Kävin välissä muualla asunnossani, joten minulla ei ollut koko aikaa näköyhteyttä sinne. Eli on mahdollista, että nainen on noussut ylös, mutten ole sitä nähnyt.

Sitten hiljeni ja kävin nukkumaan. Jätin ikkunan auki, mutten kuullut enää mitään koko yönä tai seuraavana aamuna.

Mies kohdisti naiseen enemmän väkivaltaa siellä autokatoksessa kuin siinä oven edessä. Autokatoksessa tai siinä ulkona taitaa olla jotkut himmeät valot. En muista varmaksi. Ei siinä kuitenkaan mitään kunnon valaistusta ole.

Minusta vaikutti, että nainen oli aika kännissä, koska hän heilui kävellessä. Miehestä en osaa sanoa. Mies oli aggressiivinen. Minusta vaikutti, että nainen on ilmeisesti pettänyt miestä, mistä mies oli vihainen. Käsitykseni perustuu siihen, mitä kuulin miehen huutavan naiselle.

Minulla oli mielessä, että soittaisin hätäkeskukseen, mutta ajattelin, että joku muu kuitenkin soittaa. Kun he lähtivät autokatokselta asunnolle päin ja sisään, ajattelin, että tilanne rauhoittuu. En ollut varma, että jäikö nainen makaamaan asunnon ulko-oven luo maahan, joten en senkään vuoksi sitten soittanut hätäkeskukseen.

En tunne pariskuntaa. Olen nähnyt miehen kerran kaupassa ja hän näytti stressaantuneelta ja siltä, että hänellä on huono päivä. Siitä on jo vuosi ainakin aikaa. Naista en ole koskaan nähnyt läheltä. En tiedä pariskuntaa nimeltä. Pariskunta on asunut ainakin pari vuotta siinä asunnossa.

Muistelen, että ihan aluksi taisin nähdä naisen autossa kuskin paikalla. Tuosta en ole kuitenkaan ihan varma.

Olin itse ihan selvin päin eli en ollut käyttänyt mitään päihteitä.

En ole nähnyt enkä kuullut pariskunnan aikaisemmin riitelevän.

POLIISI

Kuulustelupöytäkirja
Todistaja

Etptk:n sivun nro

Esitutkintapöytäkirjan numero
5590/R/15479/19

Kuulusteltavan nimi
NIIRANEN Jari Tapani

Kuul. ptk:n sivun nro
4

Minkälaisen välimatkan arvioit olevan sinun ikkunalta autokatokseen, missä näit pariskunnan ja pariskunnan asunnon ulko-ovelle?

Arvioin, että autokatokseen on noin 30 metriä ja asunnon ulko-ovelle noin 70 - 80 metriä. Mielestäni molempiin näkyy suht hyvin.

Naapurini Välimaa kertoi minulle tänään, että hän oli kuullut pariskunnan riitelevän noin klo 23 ja että hän on aikaisemminkin kuullut pariskunnan riitelevän.

Otin tänään ennen kuulusteluun tuloa kuvat asuntoni ikkunasta sinne missä näin pariskunnan riitelevän eli autokatokseen ja pariskunnan asunnon ulko-ovelle. Olen tämän kuulustelun aikana lähettänyt kyseiset kuvat poliisille.

Yllä oleva kuulustelukertomus on luettu minulle ääneen. Se on kirjattu oikein eikä minulla ole siihen mitään lisättävää.

Luettu, annettu tarkastettavaksi ja hyväksytty: _____
Jari Tapani NIIRANEN

Kuulustelija/Vakuudeksi _____
Sina Mujunen
☐ Kuulusteltu puhelimitse

Kuulustelutodistaja _____

Muut läsnäolijat _____

Kuulustelu päättyi klo 15.55

POLIISI

Kuulustelupöytäkirja
Todistaja

Etptk:n sivun nro

Esitutkintapöytäkirjan numero
5590/R/15479/19

Kuulusteltavan nimi: Ahonen Riitta Anita

Kuul. ptk:n sivun nro: 1

☐ Muu asema

1 Kuulustelu-tilaisuus	Kuulustelupaikka Hämeen poliisilaitos Lahden pääpoliisiasema	Kuulustelupäivä 22.04.2019	Alkoi kello 13.05
	Kuulustelija vanhempi rikoskonstaapeli Pekka Ahtela	☐ kuulustelu puhelimitse ☐ kuulusteltu muulla tiedonsiirtovälineellä	
	Kuulustelutodistaja	☐ läsnä pöytäkirjaa allekirjoitettaessa	
2 Henkilötiedot	Sukunimi, etunimet Ahonen, Riitta Anita	Entiset nimet	
	Tiedot tarkistettu, miten, missä ☐	Kieli Suomi	
3 Merkinnät Kuulustelun aikana tapahtuneet muutokset välimerkintänä tekstiosaan	Rikos/tapahtuma Tappo	Ilmoituksen nro 5590/R/15479/19	
	Muut kuulustelussa läsnä olevat		
	Kuulustelussa käytetty kieli (ellei kuulustelun kirjauskieli)		
4 Ilmoitukset	Ennen kuulustelua on ilmoitettu ☒ Kuulusteltavan asema tässä tutkinnassa on todistaja ETL 4:9		
	Todistamiskiellot ☒ Itsekriminointisuoja OK 17:18 ☒ Lähiomaisen ja läheisen kieltäytymisoikeus OK 17:17 ☒ Vaitiolovelvollisuudesta ☐ Valtionsalaisuuden ja kansainväliset suhteet OK 17:10 ☐ Neuvottelusalaisuudet OK 17:11 ☐ Julkisyhteisön virkamiehet ja työntekijät OK 17:12 ☐ Avustajasalaisuudet OK 17:13 ☐ Potilassalaisuudet OK 17:14 ☐ Uskonnollisen yhdyskunnan papit ja muut vastaavassa asemassa olevat OK 17:16 ☒ Oikeudesta kieltäytyä todistamasta ☐ Liike- ja ammattisalaisuudet OK 17:19 ☐ Lähdesuoja OK 17:20		
	Muut ilmoitukset ☒ Totuusvelvollisuudesta sekä perättömästä lausumasta viranomaismenettelyssä ETL 7:8:1, RL 15:2 ☒ Oikeudesta pyytää kuulustelutodistaja paikalle ETL 7:11 ☐		

Poliisi 2018
428.282.02.010/12.06.2018

Luettu, annettu tarkastettavaksi ja hyväksytty:

Riitta Anita Ahonen

KUULUSTELUKERTOMUS

Minulle on kerrottu tämän kuulustelun aluksi asemani todistajana tässä kuulustelussa. Nämä ilmoitettavat asiat olen saanut kirjallisesti tiedoksi kuulustelun alussa. Minulle on kerrottu lisäksi totuusvelvollisuudesta ja perättömästä lausumasta viranomaismenettelyssä ja sen sanktioinnista.

Asun osoitteessa Sykekatu 6 B 23. Olen asunut kyseisessä osoitteessa vuodesta 2004 asti. Suoraan alapuolellani on asunto 6 B 17. En muista, koska asunnossa oleva pariskunta on siihen muuttanut. He ovat luultavasti pari vuotta siinä asuneet.

6 B 17 asunnosta on aikaisemmin kuulunut miehen huutoa ja ovien paiskomista ja tavaroiden heittelyä. Nämä huutamiset ja kolinat olen kuullut iltaisin ja öisin, kun olen kotona. En toki voi sanoa, mitä on tapahtunut silloin kun olen päivisin töissä tai muuten ulkona. Nämä häiriöt eivät ole kuitenkaan jatkuvia ja joskus on pidempiäkin aikoja, ettei ole kuulunut mitään. Avunhuutoja en ole koskaan asunnosta kuullut, tällöin olisin toki soittanut poliisille. Muistan tapahtuman, kun kuulin erittäin äänekästä riitelyä ja näin naisen seuraavana päivänä ja kysyin häneltä, oliko heillä ollut kovempi tappelu. Nainen kuitenkin kielsi asian ja sanoi, että äänet ovat tulleet muualta.

En ole tuntenut alakerran pariskuntaa sen paremmin, kuin mitä heitä olen nähnyt ympäristössä ja ihan muutaman sanan silloin tällöin vaihtanut. En ole havainnut heillä mitään vammoja, kuten mustelmia tai vastaavia. Asia mikä kiinnitti aina huomioni, oli se, että heillä oli aina verhot kiinni.

Tulin kotiin 20.4.2019 illalla n. klo 20.00. Kotona avasin television ja katselin sitä ja samalla kuulin alakerrasta riitelyn ääniä ja jotain kolahduksia, niin kuin tavaroita olisi siirrelty. Äänet olivat samanlaisia, kuin heidän riitelyjen aikana ennenkin. En tässä vaiheessa kuullut tarkemmin yksittäisiä huutoja, kun televisio oli päällä. Sen jälkeen kun suljin television puolen yön aikaan ja olin käymässä nukkumaan, niin kuulin tarkemmin mitä huudettiin. Miesääni huusi, mm:" huora, olet pilannut elämäni", "lehmä". Nämä erilliset huudot kuulin aivan varmasti.

Löin patteriin pari kertaa, kun en jaksanut kuunnella tuollaista huutoa ja mekastusta. Sillä ei ollut vaikutusta. Tällöin saatoin kuulla, jonkinlaista itkunsekaista uikutusta. Lisäksi asunnosta kuului kolinaa ja tavaroiden paiskomisääniä. Tämä oli hieman puolen yön jälkeen.

Tämän jälkeen olen mennyt sänkyyn ja nukahtanut ja asunto on ainakin hetkeksi hiljentynyt. Sitten heräsin jossain vaiheessa taas joihinkin ääniin, joita en osaa tässä yhteydessä tarkemmin eritellä. Koko yö meni niin, että nukahtelin aina välillä ja sitten taas heräsin ääniin. Muistan kuinka suihku oli jossain vaiheessa pitkään päällä. Suihku on ollut heillä aikaisemminkin yöllä päällä. Kaikki yön aikana kuulemani äänet, ovat olleet samanlaisia, mitä olen sieltä tässä vuosien aikana aiemminkin kuullut. Yön aikana kun heräilin, niin en ole katsonut kelloa, joten en pysty tarkalleen sanomaan, mitä kuului mihinkin aikaan.

POLIISI

Kuulustelupöytäkirja
Todistaja

Etptk:n sivun nro

Esitutkintapöytäkirjan numero
5590/R/15479/19

Kuulusteltavan nimi
Ahonen Riitta Anita

Kuul. ptk:n sivun nro
3

Yksittäisiä huutoja mitä yön aikana kuulin, oli myös "mitä sä olet vetänyt", "herää, kuuletko, koira on karannut, nouse ylös, laita päälle", "kulta, herää kulta". En tiedä mitä kello oli näiden huutojen aikaan, mutta ulkona oli vielä pimeää. Miesääni huusi nämä huudot.

N. kello 08.00 heräsin ylös ja laitoin television päälle ja aloin keittää kahvia. Näin ikkunasta, kun pariskunnan koiraa talutti kaksi vieraampaa naista. Toinen naisista, jolla oli polvituki meni asunnon ovelle ja kuulin, kun hän keskusteli miehen kanssa. Miehen ääni sanoi jossain vaiheessa, "että soita vaan poliisit". Keskustelu oli kiivasta, mutta en kuullut sen tarkemmin sisältöä.

Aamulla kun olin herännyt, en kuullut asunnon sisältä enää mitään tappelun ääniä. Missään vaiheessa yötä en kuullut avunhuutoja. Riitelyn äänet olivat samanlaisia, kuin heidän tappelujen aikana aiemminkin.

Luettu, annettu tarkastettavaksi ja hyväksytty:

Riitta Anita Ahonen

Kuulustelija/Vakuudeksi

Pekka Ahtela

☐ Kuulusteltu puhelimitse

Kuulustelutodistaja

Muut läsnäolijat

Kuulustelu päättyi klo

POLIISI

Kuulustelupöytäkirja
Todistaja

Etptk:n sivun nro

Esitutkintapöytäkirjan numero
5590/R/15479/19

Kuulusteltavan nimi: Kumpulainen Rauli Asser

Kuul. ptk:n sivun nro: 1

☐ Muu asema

1 Kuulustelu-tilaisuus	Kuulustelupaikka Hämeen poliisilaitos Lahden pääpoliisiasema	Kuulustelupäivä 03.05.2019	Alkoi kello 13.46
	Kuulustelija vanhempi rikoskonstaapeli Eetu Sassila	☐ kuulustelu puhelimitse ☐ kuulusteltu muulla tiedonsiirtovälineellä	
	Kuulustelutodistaja	☐ läsnä pöytäkirjaa allekirjoitettaessa	
2 Henkilötiedot	Sukunimi, etunimet Kumpulainen, Rauli Asser	Entiset nimet	
	Tiedot tarkistettu, miten, missä ☒ atk	Kieli suomi	
3 Merkinnät Kuulustelun aikana tapahtuneet muutokset välimerkintänä tekstiosaan	Rikos/tapahtuma Murha	Ilmoituksen nro 5590/R/15479/19	
	Muut kuulustelussa läsnä olevat		
	Kuulustelussa käytetty kieli (ellei kuulustelun kirjauskieli)		
4 Ilmoitukset	Ennen kuulustelua on ilmoitettu ☒ Kuulusteltavan asema tässä tutkinnassa on todistaja ETL 4:9		
	Todistamiskiellot ☒ Itsekriminointisuoja OK 17:18 ☒ Lähiomaisen ja läheisen kieltäytymisoikeus OK 17:17 ☒ Vaitiolovelvollisuudesta ☐ Valtionsalaisuuden ja kansainväliset suhteet OK 17:10 ☐ Neuvottelusalaisuudet OK 17:11 ☐ Julkisyhteisön virkamiehet ja työntekijät OK 17:12 ☐ Avustajasalaisuudet OK 17:13 ☐ Potilassalaisuudet OK 17:14 ☐ Uskonnollisen yhdyskunnan papit ja muut vastaavassa asemassa olevat OK 17:16 ☐ Oikeudesta kieltäytyä todistamasta ☐ Liike- ja ammattisalaisuudet OK 17:19 ☐ Lähdesuoja OK 17:20		
	Muut ilmoitukset ☒ Totuusvelvollisuudesta sekä perättömästä lausumasta viranomaismenettelyssä ETL 7:8:1, RL 15:2 ☒ Oikeudesta pyytää kuulustelutodistaja paikalle ETL 7:11 ☐		

Poliisi 2018
428.282.02.010/12.06.2018

Luettu, annettu tarkastettavaksi ja hyväksytty:

Rauli Asser Kumpulainen

POLIISI

Kuulustelupöytäkirja
Todistaja

Etptk:n sivun nro

Esitutkintapöytäkirjan numero
5590/R/15479/19

Kuulusteltavan nimi
Kumpulainen Rauli Asser

Kuul. ptk:n sivun nro
2

KUULUSTELUKERTOMUS

Tiedän asemani tässä kuulustelussa ja minulle on kerrottu oikeuteni ja velvollisuuteni todistajana. En tarvitse kuulustelutodistajaa paikalle.

Olen saanut luettavaksi Poliisihallituksen kirjeen 2020/2013/5521 liitteen 3, joka käsittelee todistajalle esitutkinnassa asemansa puolesta kuuluvia prosessuaalisia oikeuksia ja velvollisuuksia. Olen saanut riittävästi aikaa tutustua liitteen sisältöön ja olen ymmärtänyt minulle todistajana kuuluvat oikeudet ja velvollisuudet

Tänä kyseisenä pääsiäisviikonloppuna olin oveni edessä tupakalla. 22-02 tämä päätyasunnon mies tuli asuntonsa suunnalta ja käveli parkkipaikkaa kohti. Hän kysyi, että onko röökiä ja sanoin että ei ole ja hän sanoi että vitun pelle ja jatkoi vihaisena matkaa parkkipaikan suuntaan. Sitten sieltä kuului jotain huutoa ja meteliä, en tiedä liittyykö se ääni häkkivarastoihin tai autoon tai että mihin se liittyi. En osaa kertoa äänestä tarkemmin. En osaa tarkentaa oliko kyseessä perjantai vai lauantai. En tuolloin nähnyt sitä naista. Viimeinen havainto siitä miehestä on kun kuulin parkkipaikan suunnalta sitä meteliä. Sen jälkeen menin sisälle ja nukkumaan.

Vielä joskus aamulla, ehkä kolmen maissa, kuulin vielä huutoa mutta en osaa sanoa mitä se mies huusi. En kuullut tarkemmin.

Olen nähnyt nämä naapurit, joita tämä asia koskee useasti pihalla, ja tämä mies on huutanut vihaisena naiselle. Vaikutti, että se mies oli narsisti joka kontrolloi sitä naista.

Tämä kuulustelukertomus on luettu minulle kuulustelijan toimesta, se on oikein kirjattu, eikä minulla ole siihen mitään lisättävää, tai muuten huomautettavaa

Luettu, annettu tarkastettavaksi ja hyväksytty: _____
Rauli Asser Kumpulainen

Kuulustelija/Vakuudeksi _____
Eetu Sassila
☐ Kuulusteltu puhelimitse

Kuulustelutodistaja _____

Muut läsnäolijat _____

Kuulustelu päättyi klo 14.10

POLIISI

Kuulustelupöytäkirja
Todistaja

Etptk:n sivun nro

Esitutkintapöytäkirjan numero
5590/R/15479/19

Kuulusteltavan nimi
Rantanen Jarmo Tapani

Kuul. ptk:n sivun nro
1

☐ Muu asema

1 Kuulustelu-tilaisuus	Kuulustelupaikka Hämeen poliisilaitos Lahden pääpoliisiasema	Kuulustelupäivä 21.4.2019 Alkoi kello 12.53
	Kuulustelija vanhempi rikoskonstaapeli Pekka Ahtela	☐ kuulustelu puhelimitse ☐ kuulusteltu muulla tiedonsiirtovälineellä
	Kuulustelutodistaja	☐ läsnä pöytäkirjaa allekirjoitettaessa
2 Henkilötiedot	Sukunimi, etunimet Rantanen, Jarmo Tapani	Entiset nimet
	Tiedot tarkistettu, miten, missä ☒ henkilökortti 533488050	Kieli Suomi
3 Merkinnät Kuulustelun aikana tapahtuneet muutokset välimerkintänä tekstiosaan	Rikos/tapahtuma Tappo	Ilmoituksen nro 5590/R/15479/19
	Muut kuulustelussa läsnä olevat	
	Kuulustelussa käytetty kieli (ellei kuulustelun kirjauskieli)	
4 Ilmoitukset	Ennen kuulustelua on ilmoitettu ☒ Kuulusteltavan asema tässä tutkinnassa on todistaja ETL 4:9	
	Todistamiskiellot ☒ Itsekriminointisuoja OK 17:18 ☒ Lähiomaisen ja läheisen kieltäytymisoikeus OK 17:17 ☒ Vaitiolovelvollisuudesta ☐ Valtionsalaisuuden ja kansainväliset suhteet OK 17:10 ☐ Neuvottelusalaisuudet OK 17:11 ☐ Julkisyhteisön virkamiehet ja työntekijät OK 17:12 ☐ Avustajasalaisuudet OK 17:13 ☐ Potilassalaisuudet OK 17:14 ☐ Uskonnollisen yhdyskunnan papit ja muut vastaavassa asemassa olevat OK 17:16 ☒ Oikeudesta kieltäytyä todistamasta ☐ Liike- ja ammattisalaisuudet OK 17:19 ☐ Lähdesuoja OK 17:20	
	Muut ilmoitukset ☒ Totuusvelvollisuudesta sekä perättömästä lausumasta viranomaismenettelyssä ETL 7:8:1, RL 15:2 ☒ Oikeudesta pyytää kuulustelutodistaja paikalle ETL 7:11 ☐	

Poliisi 2018
428.282.02.010/12.06.2016

Luettu, annettu tarkastettavaksi ja hyväksytty:

Jarmo Rantanen

Jarmo Tapani Rantanen

P3T

☑ Jatkuu

KUULUSTELUKERTOMUS

Minulle on kerrottu tämän kuulustelun aluksi asemani todistajana tässä kuulustelussa. Nämä ilmoitettavat asiat olen saanut kirjallisesti tiedoksi kuulustelun alussa. Minulle on kerrottu lisäksi totuusvelvollisuudesta ja perättömästä lausumasta viranomaismenettelyssä ja sen sanktioinnista.

Olen asunut 9 vuotta osoitteessa Sykekatu 6 B 22. Minä asun yksin. Asun toisessa kerroksessa.

En tunne asunnossa 22 B 17 asuvaa pariskuntaa sen paremmin. Tervehdimme kun näemme, mutta en sen paremmin heitä tunne, enkä ole ollut heidän kanssa keskustelu yhteydessä. He asuivat ensin ihan minun alapuolellani, mutta muuttivat myöhemmin viistosti alapuolellani isompaan, juuri tähän B 17 asuntoon, joka on maantasossa. En osaa tarkemmin sanoa, kuinka kauan he ovat talossa asuneet, mutta kuitenkin useita vuosia.

Tämän pariskunnan asunnosta on aina silloin tällöin kuulunut jotain pauketta ja huutelua silloin tällöin. En osaa tarkemmin sanoa, kuinka usein, mutta aina välillä. Näitä ääniä ei kuitenkaan edes päivittäin kuulu. Yleensä tämän miehen ääni sieltä kuului, varsinkin kun he asuivat alapuolellani. Äänet ovat olleet enemmänkin ovien paiskomista muistuttavia ääniä ja yksittäisiä huutoja. Mitään yksittäisiä sanoja en ole kuullut.

21.4.2019 yöllä, noin 02.00 -03.00 aikoihin asunnosta alkoi kuulua miehen huutoa ja tuota aiemmin mainitsemaani pauketta. Tuon tarkemmin en kellonaikaa pysty tässä yhteydessä arvioimaan. Tätä mekastusta kesti oman arvioni mukaan n. puolisen tuntia. Sen jälkeen tuli hiljaista ja tämän jälkeen en ole kuullut mitään.

Lähetin tämän tappelun aikana ystävälleni Nadja Parviaiselle viestin hänen Facebook-seinälleen, että alakerran asunnossa pariskunta tappelee. Kyse oli siitä, että Nadja valitteli yksinäisyyttään omassa viestissä ja tarkoitukseni oli ilmaista, ettei seurakaan aina tee onnelliseksi. Näytän tämän viestin poliisille tämän kuulustelun yhteydessä omasta tahdostani ja annan poliisin ottaa siitä valokuvan.

Merkitään: vrk Ahtela ottaa Jarmo Rantasen puhelimen näytöltä kuvan hänen käymästään keskustelusta Nadja Parviaisen kanssa.

Asunnon 6 B 17 asukkaat eivät talossa aiheuttaneet sen suurempaa harmia havaintojeni mukaan, vaan toimivat kuten kaikki muutkin. Jo aikaisemmin mainitsemani kolinat ja huutelut olivat ainoita. Heidän aikaisemmat tappelut kestivät aina jonkin aikaa, joten viimeöinen tappelu ei ollut ääniltään näistä aikaisemmista poikkeava. Muuta en osaa heidän riidoistaan tappelusta sanoa.

Minulla ei tule mieleen enää mitään muuta viimeöisistä tapahtumista. Kuuntelin heidän tappeluaan jo aikaisemmin mainitun ja ajan ja sen jälkeen tuli hiljaista.

Luettu, annettu tarkastettavaksi ja hyväksytty:

Jarmo Rantanen

Jarmo Tapani Rantanen

☑ Jatkuu

POLIISI

Kuulustelupöytäkirja
Todistaja

Etptk:n sivun nro

Esitutkintapöytäkirjan numero
5590/R/15479/19

Kuulusteltavan nimi
Rantanen Jarmo Tapani

Kuul. ptk:n sivun nro
3

Luettu, annettu tarkastettavaksi ja hyväksytty: Jarmo Rantanen

Jarmo Tapani Rantanen

Kuulustelija/Vakuudeksi

Pekka Ahtela

☐ Kuulusteltu puhelimitse

Kuulustelutodistaja

Muut läsnäolijat

Kuulustelu päättyi klo 13.33

POLIISI

Kuulustelupöytäkirja
Todistaja

Etptk:n sivun nro

Esitutkintapöytäkirjan numero
5590/R/15479/19

Kuulusteltavan nimi: KEKKI Marja-Liisa

Kuul. ptk:n sivun nro: 1

☐ Muu asema

1 Kuulustelu-tilaisuus	Kuulustelupaikka Hämeen poliisilaitos Lahden pääpoliisiasema	Kuulustelupäivä 22.4.2019	Alkoi kello 10.42
	Kuulustelija Vanhempi rikoskonstaapeli Pekka Airamo	☒ kuulustelu puhelimitse ☐ kuulusteltu muulla tiedonsiirtovälineellä	
	Kuulustelutodistaja	☐ läsnä pöytäkirjaa allekirjoitettaessa	
2 Henkilötiedot	Sukunimi, etunimet KEKKI, Marja-Liisa	Entiset nimet	
	Tiedot tarkistettu, miten, missä ☒ atk	Kieli suomi	
3 Merkinnät Kuulustelun aikana tapahtuneet muutokset välimerkintänä tekstiosaan	Rikos/tapahtuma Murha	Ilmoituksen nro 5590/R/15479/19	
	Muut kuulustelussa läsnä olevat		
	Kuulustelussa käytetty kieli (ellei kuulustelun kirjauskieli)		
4 Ilmoitukset	Ennen kuulustelua on ilmoitettu ☒ Kuulusteltavan asema tässä tutkinnassa on todistaja ETL 4:9		
	Todistamiskiellot ☐ Itsekriminointisuoja OK 17:18 ☐ Lähiomaisen ja läheisen kieltäytymisoikeus OK 17:17 ☐ Vaitiolovelvollisuudesta ☐ Valtionsalaisuuden ja kansainväliset suhteet OK 17:10 ☐ Neuvottelusalaisuudet OK 17:11 ☐ Julkisyhteisön virkamiehet ja työntekijät OK 17:12 ☐ Avustajasalaisuudet OK 17:13 ☐ Potilassalaisuudet OK 17:14 ☐ Uskonnollisen yhdyskunnan papit ja muut vastaavassa asemassa olevat OK 17:16 ☐ Oikeudesta kieltäytyä todistamasta ☐ Liike- ja ammattisalaisuudet OK 17:19 ☐ Lähdesuoja OK 17:20		
	Muut ilmoitukset ☐ Totuusvelvollisuudesta sekä perättömästä lausumasta viranomaismenettelyssä ETL 7:8:1, RL 15:2 ☐ Oikeudesta pyytää kuulustelutodistaja paikalle ETL 7:11 ☐		

Poliisi 2018
428.282.02.010/12.06.2018

Luettu, annettu tarkastettavaksi ja hyväksytty:

Marja-Liisa KEKKI

POLIISI

Kuulustelupöytäkirja
Todistaja

Etptk:n sivun nro

Esitutkintapöytäkirjan numero
5590/R/15479/19

Kuulusteltavan nimi
KEKKI Marja-Liisa

Kuul. ptk:n sivun nro
2

KUULUSTELUKERTOMUS

Merkitään: Kuultava kertoo todistajan asemassa puhelimitse seuraavaa:

Kysymys: Asutte Sykekadulla, onko Sykekatu 6 naapurustoanne?

Kyllä on, sillä kyseinen talo sijaitsee asuintaloani vastapäätä noin 30-40 metrin etäisyydellä ja minulla on asunnosta ko. taloon näköyhteys.

Kysymys: Sykekatu 6 B 17 asunnossa asuvat Sirkka Veijalainen ja Jussi Hilvonen. Tunnetteko heidät?

Tunnen kyllä. He ovat asuneet siinä vuoden verran ja heillä on reilun vuoden ikäinen koira. Minullakin on koira ja olemme tavanneet usein koirien ulkoilutuslenkeillä. Joskus he ovat olleet liikkeellä kahdestaan, mutta useimmiten rouva on ollut yksin koiran kanssa. Lisäksi olen jutellut rouvan kanssa muutoinkin. Päivittäin en ole kuitenkaan ollut heidän kanssaan tekemisissä, kyse on ollut satunnaisista tapaamisista.

Kysymys: Osaatteko kuvailla heidän elintapojaan?

He siis ulkoilevat koiran kanssa aika paljon, mies on liikuttanut koiraa myös rullaluistelemalla. Rouva lähtee aamuisin kävelemään Tapanilan hiihtomajan suuntaan. Olen käsittänyt, että hän lähtee työhön, mutta en ole tietoinen, mikä on hänen työpaikkansa. Tarkemmin en osaa kuvailla heidän rutiineja tai vapaa-ajan viettoa.

Kysymys: Oletteko havainnut heidän välillä erimielisyyksiä?

Olen kuullut heidän riitelevän jonkun verran, vuoden sisällä ehkä kolme kertaa. Se on ollut sellaista molemminpuolista suusanallista huutamista. Olen kuullut riitelyn ääniä ollessani ulkona talojen välissä. Mielestäni riitelyä on ollut sekä asunnossa että porraskäytävässä.

Kysymys: Oletteko kiinnittäneet huomiota heidän päihteiden käyttöön?

He eivät varsinaisesti ole olleet päihtyneitä, mutta minusta tuntuu, että he ovat käyttäneet jotain muuta kuin alkoholia. Tällaisen kuvan olen heidän käytöksen perusteella saanut. Tämä ei ole ollut kuitenkaan päivittäistä eikä edes viikoittaista.

Kysymys: Kerroitte, että pariskunta on riidellyt. Oletteko nähneet fyysistä väkivaltaa tai merkkejä sellaisesta?

En ole nähnyt sellaista, mutta viime kesänä rouvassa oli kahdesti selkeitä väkivallan merkkejä. Toisella kerralla hänessä oli paljon mustelmia eri puolella kehoa, mitkä olivat selkeästi pahoinpitelyjälkiä. Toisella kerralla jutellessani rouvan kanssa kiinnitin huomiota hänen suunympäristöön. Hän valitti hammastaan ja kertoi lyöneensä sen johonkin, mutta se näytti kyllä selkeältä "luuviitosvammalta" eli nyrkillä aiheutetulta.

Luettu, annettu tarkastettavaksi ja hyväksytty:

Marja-Liisa KEKKI

☑ Jatkuu

POLIISI

Kuulustelupöytäkirja
Todistaja

Etptk:n sivun nro

Esitutkintapöytäkirjan numero
5590/R/15479/19

Kuulusteltavan nimi
KEKKI Marja-Liisa

Kuul. ptk:n sivun nro
3

Kysymys: Onko heidän olemisessaan tapahtunut jotain muutosta tämän vuoden aikana?

Mielestäni se on ollut samanlaista koko ajan.

Kysymys: Näittekö pariskuntaa, tai jompaakumpaa heistä, pitkäperjantain ja pääsiäissunnuntain välisenä aikana?

En ole nähnyt heitä pariin viikkoon lainkaan enkä ole kuullut myöskään ääniä, mitkä olisivat voineet olla lähtöisin pariskunnasta. Olen kyllä kuullut naapuristolta, että asunnosta olisi kuulunut riitelyä, mutta itse on sellaista ole siis kuullut tai nähnyt.

Luettu, annettu tarkastettavaksi ja hyväksytty:

Marja-Liisa KEKKI

Kuulustelija/Vakuudeksi

Pekka Airamo

☒ Kuulusteltu puhelimitse

Kuulustelutodistaja

Muut läsnäolijat

Kuulustelu päättyi klo

POLIISI

Kuulustelupöytäkirja
Todistaja

Etptk:n sivun nro

Esitutkintapöytäkirjan numero
5590/R/15479/19

Kuulusteltavan nimi: Suhonen Piia Sofia

Kuul. ptk:n sivun nro: 1

☐ Muu asema

1 Kuulustelu-tilaisuus	Kuulustelupaikka Hämeen poliisilaitos Lahden pääpoliisiasema	Kuulustelupäivä 22.04.2019	Alkoi kello 11.48
	Kuulustelija vanhempi rikoskonstaapeli Pekka Ahtela	☐ kuulustelu puhelimitse ☐ kuulusteltu muulla tiedonsiirtovälineellä	
	Kuulustelutodistaja	☐ läsnä pöytäkirjaa allekirjoitettaessa	
2 Henkilötiedot	Sukunimi, etunimet Suhonen, Piia Sofia	Entiset nimet	
	Tiedot tarkistettu, miten, missä ☐	Kieli Suomi	
3 Merkinnät Kuulustelun aikana tapahtuneet muutokset välimerkintänä tekstiosaan	Rikos/tapahtuma Tappo	Ilmoituksen nro 5590/R/15479/19	
	Muut kuulustelussa läsnä olevat		
	Kuulustelussa käytetty kieli (ellei kuulustelun kirjauskieli)		
4 Ilmoitukset	Ennen kuulustelua on ilmoitettu ☒ Kuulusteltavan asema tässä tutkinnassa on todistaja ETL 4:9		
	Todistamiskiellot ☒ Itsekriminointisuoja OK 17:18 ☒ Lähiomaisen ja läheisen kieltäytymisoikeus OK 17:17 ☒ Vaitiolovelvollisuudesta ☐ Valtionsalaisuuden ja kansainväliset suhteet OK 17:10 ☐ Neuvottelusalaisuudet OK 17:11 ☐ Julkisyhteisön virkamiehet ja työntekijät OK 17:12 ☐ Avustajasalaisuudet OK 17:13 ☐ Potilassalaisuudet OK 17:14 ☐ Uskonnollisen yhdyskunnan papit ja muut vastaavassa asemassa olevat OK 17:16 ☒ Oikeudesta kieltäytyä todistamasta ☐ Liike- ja ammattisalaisuudet OK 17:19 ☐ Lähdesuoja OK 17:20		
	Muut ilmoitukset ☒ Totuusvelvollisuudesta sekä perättömästä lausumasta viranomaismenettelyssä ETL 7:8:1, RL 15:2 ☒ Oikeudesta pyytää kuulustelutodistaja paikalle ETL 7:11 ☐		

Poliisi 2018
428.282.02.010/12.06.2018

Luettu, annettu tarkastettavaksi ja hyväksytty:

Piia Sofia Suhonen

POLIISI

Kuulustelupöytäkirja
Todistaja

Etptk:n sivun nro

Esitutkintapöytäkirjan numero
5590/R/15479/19

Kuulusteltavan nimi
Suhonen Piia Sofia

Kuul. ptk:n sivun nro
2

KUULUSTELUKERTOMUS

Minulle on kerrottu tämän kuulustelun aluksi asemani todistajana tässä kuulustelussa. Nämä ilmoitettavat asiat olen saanut kirjallisesti tiedoksi kuulustelun alussa. Minulle on kerrottu lisäksi totuusvelvollisuudesta ja perättömästä lausumasta viranomaismenettelyssä ja sen sanktioinnista.

Asun osoitteessa Sykekatu 8 A 6. Olen muuttanut kyseiseen osoitteeseen 2015.

Olin katsomassa televisiosta Johan Falkia alkuyöstä ja tämän jälkeen aloin imettää. Olin jo hetken aikaa imettänyt ja uskoisin kellon olleen n. klo 01.00 - 02.00 välisenä aikana. Muutoin oli aivan hiljaista, mutta kuulin sitten kovan äänen ja uskoisin sen olleen oven kiinni lyömistä ja tämän lisäksi kuului huutoa. En saanut selvää, mitä huudettiin, mutta huuto oli aika varmasti miehen, koska se oli matala, möreä ääni. Nämä äänet kuuluivat Sykekatu 6:n suunnalta. Sen tarkemmin en äänen kohdetta pysty sanomaan.

Katsoin ulos ikkunasta, verhon raosta ja näin parkkipaikalta olleen punaisen porrasperäisen auton lähtevän liikkeelle. En nähnyt ketä oli ajoneuvossa sisällä.

Menin tämän jälkeen nukkumaan ja saattaa olla, että kuulin vielä tätä pauketta hieman myöhemminkin, mutta olen kuitenkin nukahtanut ja seuraavaksi heräsin aamulla.

Sykekatu 6 asunnosta on kuulunut useasti aiemminkin mekkalaa ja kolinaa. Asunto on hyvin levoton. En tunne asunnossa asuvia henkilöitä, olen tavannut heidät ainoastaan pihapiirissä, enkä tiedä heistä sen enempää.

Luettu, annettu tarkastettavaksi ja hyväksytty: Piia Sofia Suhonen

Kuulustelija/Vakuudeksi Pekka Ahtela

☐ Kuulusteltu puhelimitse

Kuulustelutodistaja

Muut läsnäolijat

Kuulustelu päättyi klo

POLIISI

Kuulustelupöytäkirja
Todistaja

Etptk:n sivun nro

Esitutkintapöytäkirjan numero
5590/R/15479/19

Kuulusteltavan nimi: Nyman Päivi Anneli

Kuul. ptk:n sivun nro: 1

☐ Muu asema

1 Kuulustelu-tilaisuus	Kuulustelupaikka Hämeen poliisilaitos Lahden pääpoliisiasema	Kuulustelupäivä 22.4.2019	Alkoi kello 10.36
	Kuulustelija vanhempi rikoskonstaapeli Anu Siltala	☒ kuulustelu puhelimitse ☐ kuulusteltu muulla tiedonsiirtovälineellä	
	Kuulustelutodistaja	☐ läsnä pöytäkirjaa allekirjoitettaessa	
2 Henkilötiedot	Sukunimi, etunimet Nyman, Päivi Anneli	Entiset nimet	
	Tiedot tarkistettu, miten, missä ☐	Kieli suomi	
3 Merkinnät Kuulustelun aikana tapahtuneet muutokset välimerkintänä tekstiosaan	Rikos/tapahtuma murha	Ilmoituksen nro 5590/R/15479/19	
	Muut kuulustelussa läsnä olevat		
	Kuulustelussa käytetty kieli (ellei kuulustelun kirjauskieli)		
4 Ilmoitukset	Ennen kuulustelua on ilmoitettu ☒ Kuulusteltavan asema tässä tutkinnassa on todistaja ETL 4:9		
	Todistamiskiellot ☒ Itsekriminointisuoja OK 17:18 ☒ Lähiomaisen ja läheisen kieltäytymisoikeus OK 17:17 ☐ Vaitiolovelvollisuudesta ☐ Valtionsalaisuuden ja kansainväliset suhteet OK 17:10 ☐ Neuvottelusalaisuudet OK 17:11 ☐ Julkisyhteisön virkamiehet ja työntekijät OK 17:12 ☐ Avustajasalaisuudet OK 17:13 ☐ Potilassalaisuudet OK 17:14 ☐ Uskonnollisen yhdyskunnan papit ja muut vastaavassa asemassa olevat OK 17:16 ☐ Oikeudesta kieltäytyä todistamasta ☐ Liike- ja ammattisalaisuudet OK 17:19 ☐ Lähdesuoja OK 17:20		
	Muut ilmoitukset ☐ Totuusvelvollisuudesta sekä perättömästä lausumasta viranomaismenettelyssä ETL 7:8:1, RL 15:2 ☐ Oikeudesta pyytää kuulustelutodistaja paikalle ETL 7:11 ☐		

Poliisi 2018
428.282.02.010/12.06.2018

Luettu, annettu tarkastettavaksi ja hyväksytty:

Päivi Anneli Nyman

POLIISI

Kuulustelupöytäkirja
Todistaja

Etptk:n sivun nro

Esitutkintapöytäkirjan numero
5590/R/15479/19

Kuulusteltavan nimi
Nyman Päivi Anneli

Kuul. ptk:n sivun nro
2

KUULUSTELUKERTOMUS

Ennen kuulustelua ilmoitettu seuraavat asiat:

1. Kuulustellaan todistajana.
2. Ei tarvitse kertoa mitään sellaista, josta kertomalla saattaisi itsensä tai lähisukulaisensa syytteen vaaraan.
3. Mikäli joku lähiomainen on asianosaisena, ei tarvitse todistaa asiassa.

Olin nyt lauantain ja sunnuntain välisenä yönä kotonani Sykekatu 8:ssa. Oli jo yö, kun makoilin vielä sängylläni makkarissa. Minulla oli kuulokkeet päässäni ja muun muassa kuuntelin musiikkia Youtubesta. Havahduin kuulemaani normaalia kovempaan ääneen, mutta en havainnut mitään missään. Tyttäreni, joka asuu kanssani, ja oli olohuoneessa, tuli huoneeseeni. Makkarin ikkuna on sisäpihalle. Katsoimme siitä, mutta en nähnyt mitään. Sanoin "Kytätään vähän aikaa.", mutta äänet loppuivat enkä nähnyt mitään. Tyttäreni sanoi, että hän oli nähnyt auton poistuvan parkkipaikalta. Muuta minulla ei ole kerrottavaa.

Kerro tarkemmin äänestä, johon havahduit.

En muista, kummassa järjestyksessä äänet kuulin, mutta kuulin miehen huutoa ja kuin joku olisi potkinut oveen raivokkaasti. Kovasta miehen äänestä en erottanut sanoja, mutta se oli sellaista, kuin joku olisi räyhännyt kännissä.

Paikansitko äänet mistä kuuluviksi?

Mielestäni ne kuuluivat ulkoa.

Minkä aikaa tuota kesti?

Ei kauaa, ehkä minuutin. Se oli sellainen yksittäinen juttu.

Mihin aikaan tuon kuulit?

Itse en katsonut kelloa, mutta tyttäreni Essi sanoi käyneensä nukkumaan klo 01.30 ja tuo oli tapahtunut sitä ennen.

Olitko nyt lauantaina miten kotona?

Olin kotona sisällä koko päivän.

Luettu, annettu tarkastettavaksi ja hyväksytty:

Päivi Anneli Nyman

☑ Jatkuu

POLIISI

Kuulustelupöytäkirja
Todistaja

Etptk:n sivun nro

Esitutkintapöytäkirjan numero
5590/R/15479/19

Kuulusteltavan nimi
Nyman Päivi Anneli

Kuul. ptk:n sivun nro
3

Onko sinulla tuolta päivältä muita havaintoja henkilöistä tai tapahtumista, jotka ovat jääneet mieleesi?

Ei.

Onko sinulla vielä jotain, jota haluaisit kertoa?

Ainoa, mihin sitten sunnuntaiaamuna kiinnitin huomiota, oli karahka, joka oli ilmestynyt oven eteen. Se oli sellainen kuiva männyn oksa. Tässä ympäristössä on paljon koiria, joten joku koira on varmaan sen siihen jättänyt.

Luettu, annettu tarkastettavaksi ja hyväksytty: _____
Päivi Anneli Nyman

Kuulustelija/Vakuudeksi _____
Anu Siltala
☒ Kuulusteltu puhelimitse

Kuulustelutodistaja _____

Muut läsnäolijat _____

Kuulustelu päättyi klo

POLIISI

Kuulustelupöytäkirja
Todistaja

Etptk:n sivun nro

Esitutkintapöytäkirjan numero
5590/R/15479/19

Kuulusteltavan nimi: Nyman Essi Aleksiina

Kuul. ptk:n sivun nro: 1

☐ Muu asema

1 Kuulustelu-tilaisuus	Kuulustelupaikka: Hämeen poliisilaitos, Lahden pääpoliisiasema	Kuulustelupäivä: 22.4.2019 Alkoi kello: 10.41
	Kuulustelija: vanhempi rikoskonstaapeli Anu Siltala	☒ kuulustelu puhelimitse ☐ kuulusteltu muulla tiedonsiirtovälineellä
	Kuulustelutodistaja	☐ läsnä pöytäkirjaa allekirjoitettaessa
2 Henkilötiedot	Sukunimi, etunimet: Nyman, Essi Aleksiina	Entiset nimet
	Tiedot tarkistettu, miten, missä: ☐	Kieli: suomi
3 Merkinnät Kuulustelun aikana tapahtuneet muutokset välimerkintänä tekstiosaan	Rikos/tapahtuma: murha	Ilmoituksen nro: 5590/R/15479/19
	Muut kuulustelussa läsnä olevat	
	Kuulustelussa käytetty kieli (ellei kuulustelun kirjauskieli)	
4 Ilmoitukset	Ennen kuulustelua on ilmoitettu ☒ Kuulusteltavan asema tässä tutkinnassa on todistaja ETL 4:9	
	Todistamiskiellot ☒ Itsekriminointisuoja OK 17:18 ☒ Lähiomaisen ja läheisen kieltäytymisoikeus OK 17:17 ☐ Vaitiolovelvollisuudesta ☐ Valtionsalaisuuden ja kansainväliset suhteet OK 17:10 ☐ Neuvottelusalaisuudet OK 17:11 ☐ Julkisyhteisön virkamiehet ja työntekijät OK 17:12 ☐ Avustajasalaisuudet OK 17:13 ☐ Potilassalaisuudet OK 17:14 ☐ Uskonnollisen yhdyskunnan papit ja muut vastaavassa asemassa olevat OK 17:16 ☐ Oikeudesta kieltäytyä todistamasta ☐ Liike- ja ammattisalaisuudet OK 17:19 ☐ Lähdesuoja OK 17:20	
	Muut ilmoitukset ☐ Totuusvelvollisuudesta sekä perättömästä lausumasta viranomaismenettelyssä ETL 7:8:1, RL 15:2 ☐ Oikeudesta pyytää kuulustelutodistaja paikalle ETL 7:11 ☐	

Poliisi 2018
428.282.02.010/12.06.2018

Luettu, annettu tarkastettavaksi ja hyväksytty:

Essi Aleksiina Nyman

☑ Jatkuu

KUULUSTELUKERTOMUS

Ennen kuulustelua ilmoitettu seuraavat asiat:

1. Kuulustellaan todistajana.
2. Ei tarvitse kertoa mitään sellaista, josta kertomalla saattaisi itsensä tai lähisukulaisensa syytteen vaaraan.
3. Mikäli joku lähiomainen on asianosaisena, ei tarvitse todistaa asiassa.

Olitko miten kotona nyt viikonloppuna lauantaina ja sunnuntaina?

Lauantaina olin työharjoittelussa klo 7-15, minkä jälkeen olin kotona sunnuntaihin klo 12 asti, jolloin lähdin lenkille. Lenkkini aikana poliisit olivat käyneet ovellamme.

Mitä mieleen jääneitä havaintoja sinulla on viikonlopulta ympäristöstänne?

Ihmisistä ei varsinaisesti havaintoja, mutta lauantain ja sunnuntain välisenä yönä kuulin kovaa ääntä. En ollut tuolloin käynyt vielä nukkumaan. Menin katsomaan ikkunasta. Näin ainoastaan, että vastapäiseltä parkkipaikalta lähti auto, jonka perävalot ainoastaan näin.

Kerro tarkemmin kuulemastasi äänestä.

Olin olohuoneessa istumassa sohvalla, kun yhtäkkiä kuului kova pamaus. Aivan kuin asunnon ovi olisi läimäisty kiinni. Sen jälkeen kuului yhden virkkeen huuto, mutta en saanut sanoista selvää. Ääni oli miehen ääni. Sitten kuului, kuin olisi 2 kertaa potkaistu asunnon oveen. Ääni tuli läheltä. Asumme Sykekatu 8:ssa, arvelin äänten kuuluneen Sykekatu 10 suunnasta, jonne siitä ikkunasta katsoin. Näin sen auton lähtevän. Kyseinen parkkipaikka on kolmen talon käytössä, joten en pysty sanomaan, minkä talon mahdollinen asukas pihasta lähti. Auto lähti Keskussairaalantietä kohti, kun ei tästä oikein muuallekaan pääse. Äänten kuulumisella ja auton lähtemisellä oli ajallisesti sellainen yhteys, että ajattelin niiden liittyvän toisiinsa. Niiden välissä ei ollut siis paljoa aikaa.

Mitä pystyt kertomaan autosta?

Silloin oli pimeää, joten en oikein mitään. Sen verran, että se oli henkilöauto, kun ne perävalot olivat sen verran alhaalla. Puhdas arvaukseni on, että se oli farmari.

Mihin aikaan tuo tapahtui?

Kävin nukkumaan 01.30 ja se oli sitä ennen. Ehkä 01 aikaan. Jotain puolenyön ja tuon puoli kahden välillä kuitenkin.

POLIISI

Kuulustelupöytäkirja
Todistaja

Etptk:n sivun nro

Esitutkintapöytäkirjan numero
5590/R/15479/19

Kuulusteltavan nimi
Nyman Essi Aleksiina

Kuul. ptk:n sivun nro
3

Luettu, annettu tarkastettavaksi ja hyväksytty:

Essi Aleksiina Nyman

Kuulustelija/Vakuudeksi

Anu Siltala

☒ Kuulusteltu puhelimitse

Kuulustelutodistaja

Muut läsnäolijat

Kuulustelu päättyi klo

POLIISI

Kuulustelupöytäkirja
Todistaja

Etptk:n sivun nro

Esitutkintapöytäkirjan numero
5590/R/15479/19

Kuulusteltavan nimi
Komulainen Mika Olavi

Kuul. ptk:n sivun nro
1

☐ Muu asema

1 Kuulustelu-tilaisuus	Kuulustelupaikka Hämeen poliisilaitos Lahden pääpoliisiasema	Kuulustelupäivä 22.04.2019 Alkoi kello 12.22
	Kuulustelija vanhempi rikoskonstaapeli Pekka Ahtela	☐ kuulustelu puhelimitse ☐ kuulusteltu muulla tiedonsiirtovälineellä
	Kuulustelutodistaja	☐ läsnä pöytäkirjaa allekirjoitettaessa
2 Henkilötiedot	Sukunimi, etunimet Komulainen, Mika Olavi	Entiset nimet
	Tiedot tarkistettu, miten, missä ☒ Ajokortti	Kieli Suomi
3 Merkinnät Kuulustelun aikana tapahtuneet muutokset välimerkintänä tekstiosaan	Rikos/tapahtuma Tappo	Ilmoituksen nro 5590/R/15479/19
	Muut kuulustelussa läsnä olevat	
	Kuulustelussa käytetty kieli (ellei kuulustelun kirjauskieli)	
4 Ilmoitukset	Ennen kuulustelua on ilmoitettu ☒ Kuulusteltavan asema tässä tutkinnassa on todistaja ETL 4:9	
	Todistamiskiellot ☒ Itsekriminointisuoja OK 17:18 ☒ Lähiomaisen ja läheisen kieltäytymisoikeus OK 17:17 ☒ Vaitiolovelvollisuudesta ☐ Valtionsalaisuuden ja kansainväliset suhteet OK 17:10 ☐ Neuvottelusalaisuudet OK 17:11 ☐ Julkisyhteisön virkamiehet ja työntekijät OK 17:12 ☐ Avustajasalaisuudet OK 17:13 ☐ Potilassalaisuudet OK 17:14 ☐ Uskonnollisen yhdyskunnan papit ja muut vastaavassa asemassa olevat OK 17:16 ☒ Oikeudesta kieltäytyä todistamasta ☐ Liike- ja ammattisalaisuudet OK 17:19 ☐ Lähdesuoja OK 17:20	
	Muut ilmoitukset ☒ Totuusvelvollisuudesta sekä perättömästä lausumasta viranomaismenettelyssä ETL 7:8:1, RL 15:2 ☒ Oikeudesta pyytää kuulustelutodistaja paikalle ETL 7:11 ☐	

Poliisi 2018
428.282.02.010/12.06.2018

Luettu, annettu tarkastettavaksi ja hyväksytty:

Mika Olavi Komulainen

P3T

☑ Jatkuu

POLIISI

Kuulustelupöytäkirja
Todistaja

Etptk:n sivun nro

Esitutkintapöytäkirjan numero
5590/R/15479/19

Kuulusteltavan nimi
Komulainen Mika Olavi

Kuul. ptk:n sivun nro
2

KUULUSTELUKERTOMUS

Minulle on kerrottu tämän kuulustelun aluksi asemani todistajana tässä kuulustelussa. Nämä ilmoitettavat asiat olen saanut kirjallisesti tiedoksi kuulustelun alussa. Minulle on kerrottu lisäksi totuusvelvollisuudesta ja perättömästä lausumasta viranomaismenettelyssä ja sen sanktioinnista.

Minun virallinen osoite on vielä Nurmeksessa, mutta olen nyt parisen viikkoa asunut Sykekadulla, kun saimme Piia Suhosen kanssa yhteisen lapsen. Muuten olen vain ollut Piian luona satunnaisesti. En tunne naapurustoa juuri ollenkaan, kun en ole paljon paikalla liikkunut.

En ole aiemmin kuullut ollessani paikalla minkäänlaisia häiriöääniä Sykekatu 6:n suunnasta.

21.4.2019 aamuyöstä, joskus 01.00 - 02.00 kun olin jo sängyssä, kuulin ulkoa hakkaamisen ääntä. Ääni oli sellainen, kun ovea olisi kovempaa hakattu. Sitten kuului ihmisen huutoa, mutta en pysty yhtään sanomaan oliko kyseessä miehen vai naisen ääni. Olin siinä vaiheessa jo hieman unenpöpperössä ja nukahdin melko pian.

Sitten joskus 04.00 jälkeen kuulin uudestaan samanlaista oveen hakkaamisen ääntä ja jonkinlaista huutoa. Havahduin tähän ja äänet olivat samanlaisia, kuin aiemmin yöllä. Nukahdin taas melkein heti, kun olin ääniin havahtunut. Seuraavaksi heräsin aamulla.

Luettu, annettu tarkastettavaksi ja hyväksytty: Mika Olavi Komulainen

Kuulustelija/Vakuudeksi Pekka Ahtela

☐ Kuulusteltu puhelimitse

Kuulustelutodistaja

Muut läsnäolijat

Kuulustelu päättyi klo

POLIISI

Kuulustelupöytäkirja
Todistaja

Etptk:n sivun nro

Esitutkintapöytäkirjan numero
5590/R/15479/19

Kuulusteltavan nimi: Pitkänen Juha Petri

Kuul. ptk:n sivun nro: 1

☐ Muu asema

1 Kuulustelu-tilaisuus	Kuulustelupaikka Hämeen poliisilaitos Lahden pääpoliisiasema	Kuulustelupäivä 03.05.2019	Alkoi kello 12.38
	Kuulustelija vanhempi rikoskonstaapeli Eetu Sassila	☐ kuulustelu puhelimitse ☐ kuulusteltu muulla tiedonsiirtovälineellä	
	Kuulustelutodistaja	☐ läsnä pöytäkirjaa allekirjoitettaessa	
2 Henkilötiedot	Sukunimi, etunimet Pitkänen, Juha Petri	Entiset nimet	
	Tiedot tarkistettu, miten, missä ☒ ajokortti	Kieli Suomi	
3 Merkinnät Kuulustelun aikana tapahtuneet muutokset välimerkintänä tekstiosaan	Rikos/tapahtuma Murha	Ilmoituksen nro 5590/R/15479/19	
	Muut kuulustelussa läsnä olevat		
	Kuulustelussa käytetty kieli (ellei kuulustelun kirjauskieli)		
4 Ilmoitukset	Ennen kuulustelua on ilmoitettu ☒ Kuulusteltavan asema tässä tutkinnassa on todistaja ETL 4:9		
	Todistamiskiellot ☒ Itsekriminointisuoja OK 17:18 ☒ Lähiomaisen ja läheisen kieltäytymisoikeus OK 17:17 ☒ Vaitiolovelvollisuudesta ☒ Valtionsalaisuuden ja kansainväliset suhteet OK 17:10 ☒ Neuvottelusalaisuudet OK 17:11 ☒ Julkisyhteisön virkamiehet ja työntekijät OK 17:12 ☒ Avustajasalaisuudet OK 17:13 ☒ Potilassalaisuudet OK 17:14 ☒ Uskonnollisen yhdyskunnan papit ja muut vastaavassa asemassa olevat OK 17:16 ☒ Oikeudesta kieltäytyä todistamasta ☒ Liike- ja ammattisalaisuudet OK 17:19 ☒ Lähdesuoja OK 17:20		
	Muut ilmoitukset ☒ Totuusvelvollisuudesta sekä perättömästä lausumasta viranomaismenettelyssä ETL 7:8:1, RL 15:2 ☒ Oikeudesta pyytää kuulustelutodistaja paikalle ETL 7:11 ☐		

Poliisi 2018
428.282.02.010/12.06.2018

Luettu, annettu tarkastettavaksi ja hyväksytty:

Juha Petri Pitkänen

POLIISI

Kuulustelupöytäkirja
Todistaja

Etptk:n sivun nro

Esitutkintapöytäkirjan numero
5590/R/15479/19

Kuulusteltavan nimi
Pitkänen Juha Petri

Kuul. ptk:n sivun nro
2

KUULUSTELUKERTOMUS

Tiedän asemani tässä kuulustelussa ja minulle on kerrottu oikeuteni ja velvollisuuteni todistajana. En tarvitse kuulustelutodistajaa paikalle.

Olen saanut luettavaksi Poliisihallituksen kirjeen 2020/2013/5521 liitteen 3, joka käsittelee todistajalle esitutkinnassa asemansa puolesta kuuluvia prosessuaalisia oikeuksia ja velvollisuuksia. Olen saanut riittävästi aikaa tutustua liitteen sisältöön ja olen ymmärtänyt minulle todistajana kuuluvat oikeudet ja velvollisuudet.

Olin kotonani päihtyneenä, en muista tarkkaa päivää. Oli ehkä lauantai tai sunnuntai. En osaa sanoa kellon aikaa. Kuulin kilkatukseen ja menin mistä tämä kilkatus kuului. Näin että se mies oli siinä talon päädyssä ja yritti mennä parvekkeen lasituksesta sisään ajattelin, että hänen avaimensa olivat hävinneet. Näin hänet siinä kahden tai kolmen sekunnin ajan. Menin sitten takaisin sisälle. En huomannut mitään väkivaltaa tai siihen viittaavaa. En muutenkaan ole kiinnittänyt mihinkään erityiseen heidän kohdallaan huomiota. He liikkuvat siinä normaalisti ja ulkoiluttavat koiraansa. Asun siis samassa talossa mutta toisessa päässä taloa.

K: Sinua puhuttanut poliisipartio on kirjannut puhutukseen liittyen, että olisit tehnyt havainnon parvekkeen kautta sisään pyrkimisestä 21.4.2019 lauantain ja sunnuntain välisenä yönä kello 4.00 aikaan. Miten kommentoit?
V: Minulla oli ryyppyputki päällä. Jos olen silloin niin sanonut niin, sitten se on niin. Nyt en osaa tarkentaa aikaa koska olen juonut sen jälkeenkin. Se mitä kerroin poliisille ovellani on varmasti ollut totta.

Tämä kuulustelukertomus on luettu minulle kuulustelijan toimesta, se on oikein kirjattu, eikä minulla ole siihen mitään lisättävää, tai muuten huomautettavaa

Luettu, annettu tarkastettavaksi ja hyväksytty: _____
Juha Petri Pitkänen

Kuulustelija/Vakuudeksi _____
Eetu Sassila
☐ Kuulusteltu puhelimitse

Kuulustelutodistaja _____

Muut läsnäolijat _____

Kuulustelu päättyi klo 13.05

POLIISI

Kuulustelupöytäkirja
Todistaja

Etptk:n sivun nro

Esitutkintapöytäkirjan numero
5590/R/15479/19

Kuulusteltavan nimi: Koivisto Veera Emilia

Kuul. ptk:n sivun nro: 1

☐ Muu asema

1 Kuulustelu-tilaisuus	Kuulustelupaikka Hämeen poliisilaitos Lahden pääpoliisiasema	Kuulustelupäivä 23.4.2019	Alkoi kello 14.28
	Kuulustelija vanhempi rikoskonstaapeli Anu Siltala	☒ kuulustelu puhelimitse ☐ kuulusteltu muulla tiedonsiirtovälineellä	
	Kuulustelutodistaja	☐ läsnä pöytäkirjaa allekirjoitettaessa	
2 Henkilötiedot	Sukunimi, etunimet Koivisto, Veera Emilia	Entiset nimet	
	Tiedot tarkistettu, miten, missä ☐	Kieli suomi	
3 Merkinnät Kuulustelun aikana tapahtuneet muutokset välimerkintänä tekstiosaan	Rikos/tapahtuma murha	Ilmoituksen nro 5590/R/15479/19	
	Muut kuulustelussa läsnä olevat		
	Kuulustelussa käytetty kieli (ellei kuulustelun kirjauskieli)		
4 Ilmoitukset	Ennen kuulustelua on ilmoitettu ☒ Kuulusteltavan asema tässä tutkinnassa on todistaja ETL 4:9		
	Todistamiskiellot ☐ Itsekriminointisuoja OK 17:18 ☐ Lähiomaisen ja läheisen kieltäytymisoikeus OK 17:17 ☐ Vaitiolovelvollisuudesta ☐ Valtionsalaisuuden ja kansainväliset suhteet OK 17:10 ☐ Neuvottelusalaisuudet OK 17:11 ☐ Julkisyhteisön virkamiehet ja työntekijät OK 17:12 ☐ Avustajasalaisuudet OK 17:13 ☐ Potilassalaisuudet OK 17:14 ☐ Uskonnollisen yhdyskunnan papit ja muut vastaavassa asemassa olevat OK 17:16 ☐ Oikeudesta kieltäytyä todistamasta ☐ Liike- ja ammattisalaisuudet OK 17:19 ☐ Lähdesuoja OK 17:20		
	Muut ilmoitukset ☐ Totuusvelvollisuudesta sekä perättömästä lausumasta viranomaismenettelyssä ETL 7:8:1, RL 15:2 ☐ Oikeudesta pyytää kuulustelutodistaja paikalle ETL 7:11 ☐		

Poliisi 2018
428.282.02.010/12.06.2018

Luettu, annettu tarkastettavaksi ja hyväksytty:

Veera Emilia Koivisto

POLIISI

Kuulustelupöytäkirja
Todistaja

Etptk:n sivun nro

Esitutkintapöytäkirjan numero
5590/R/15479/19

Kuulusteltavan nimi
Koivisto Veera Emilia

Kuul. ptk:n sivun nro
2

KUULUSTELUKERTOMUS

Olin viime lauantain ja sunnuntain välisen yön Toni Pokkisen luona. Tulin katsoneeksi kelloa 07.30. Noita main havahduin siihen, kun mies hakkasi ovea. Se kuului kait alakerrasta, Toni asuu siis toisessa kerroksessa. Sitä hakkaamista kesti aika kauan, varmaan 15 minuuttia. Välillä kuului miehen huuto "Vittu avaa ovi!" ja "Nyt ovi auki!". En kuullut mitään riitelyä tai keskustelua, joten arvelen miehen olleen yksin. En katsonut ikkunasta tai mennyt ovelta katsomaan, että olisin nähnyt miestä tarkemmin. Sitten se hakkaaminen vain loppui. En kuitenkaan kuullut, että mikään ovi olisi avautunut tai sulkeutunut. Sitten jatkoin unia.

Olin mennyt Tonilla lauantaina 16-17 välillä, ja olimme sisällä asunnossa aina sinne sunnuntaille asti, kun poliisit tulivat käymään ovella. Ennen tuota hakkaamista oli ollut muuten tuona aikana rauhallista. En huomannut mitään erikoista.

Luettu, annettu tarkastettavaksi ja hyväksytty: Veera Emilia Koivisto

Kuulustelija/Vakuudeksi Anu Siltala
☒ Kuulusteltu puhelimitse

Kuulustelutodistaja

Muut läsnäolijat

Kuulustelu päättyi klo 14.36

POLIISI

Kuulustelupöytäkirja
Todistaja

Etptk:n sivun nro

Esitutkintapöytäkirjan numero
5590/R/15479/19

Kuulusteltavan nimi: Pokkinen Toni Kristian

Kuul. ptk:n sivun nro: 1

☐ Muu asema

1 Kuulustelu-tilaisuus	Kuulustelupaikka Hämeen poliisilaitos Lahden pääpoliisiasema	Kuulustelupäivä 23.4.2019	Alkoi kello 14.37
	Kuulustelija vanhempi rikoskonstaapeli Anu Siltala	☒ kuulustelu puhelimitse ☐ kuulusteltu muulla tiedonsiirtovälineellä	
	Kuulustelutodistaja	☐ läsnä pöytäkirjaa allekirjoitettaessa	
2 Henkilötiedot	Sukunimi, etunimet Pokkinen, Toni Kristian	Entiset nimet	
	Tiedot tarkistettu, miten, missä ☐	Kieli suomi	
3 Merkinnät Kuulustelun aikana tapahtuneet muutokset välimerkintänä tekstiosaan	Rikos/tapahtuma murha	Ilmoituksen nro 5590/R/15479/19	
	Muut kuulustelussa läsnä olevat		
	Kuulustelussa käytetty kieli (ellei kuulustelun kirjauskieli)		
4 Ilmoitukset	Ennen kuulustelua on ilmoitettu ☒ Kuulusteltavan asema tässä tutkinnassa on todistaja ETL 4:9		
	Todistamiskiellot ☐ Itsekriminointisuoja OK 17:18 ☐ Lähiomaisen ja läheisen kieltäytymisoikeus OK 17:17 ☐ Vaitiolovelvollisuudesta ☐ Valtionsalaisuuden ja kansainväliset suhteet OK 17:10 ☐ Neuvottelusalaisuudet OK 17:11 ☐ Julkisyhteisön virkamiehet ja työntekijät OK 17:12 ☐ Avustajasalaisuudet OK 17:13 ☐ Potilassalaisuudet OK 17:14 ☐ Uskonnollisen yhdyskunnan papit ja muut vastaavassa asemassa olevat OK 17:16 ☐ Oikeudesta kieltäytyä todistamasta ☐ Liike- ja ammattisalaisuudet OK 17:19 ☐ Lähdesuoja OK 17:20		
	Muut ilmoitukset ☐ Totuusvelvollisuudesta sekä perättömästä lausumasta viranomaismenettelyssä ETL 7:8:1, RL 15:2 ☐ Oikeudesta pyytää kuulustelutodistaja paikalle ETL 7:11 ☐		

Poliisi 2018
428.282.02.010/12.06.2018

Luettu, annettu tarkastettavaksi ja hyväksytty:

Toni Kristian Pokkinen

POLIISI

Kuulustelupöytäkirja
Todistaja

Etptk:n sivun nro

Esitutkintapöytäkirjan numero
5590/R/15479/19

Kuulusteltavan nimi
Pokkinen Toni Kristian

Kuul. ptk:n sivun nro
2

KUULUSTELUKERTOMUS

Veera Koivisto oli luonani yötä viime lauantain ja sunnuntain välisenä yönä. Joskus aamulla heräsin siihen, kun joku hakkaa jossain ovea. Itse en tullut tuolloin katsoneeksi kelloa. Itse asun toisessa kerroksessa. Arvelen äänen kuuluneen jostain alakerrasta, koska meillä oli väliovi auki, niin ääni olisi varmasti kuulunut voimakkaampana, jos se olisi tullut siitä yläkerrasta. Sitä hakkaamista kesti jonkun aikaa, karkeasti arvioiden puolisen tuntia. Välillä kuului miehen huuto "Nyt avaat sen oven tai…" jotain. Olen asunut tuossa asunnossa joulukuusta lähtien. Joskus siinä yläkerrassa on jossain kämpässä ryypiskelty, joten tulin tuolloin ajatelleeksi, että joku sieltä kämpästä hakkaa ovea. Missään vaiheessa en käynyt ikkunasta tai ovelta katsomassa tilannetta.

Tuota hakkaamista ennen minulla ei ole mitään erityisiä havaintoja ympäristöstä siltä viikonlopulta. En ole myöskään näinä kuukausina kiinnittänyt huomiota mihinkään erityiseen, esimerkiksi meteliin tai kovaan musiikin soittoon. En tunne siitä naapurustosta ketään. Tervehdin kyllä ihmisiä, kun näen. Siinä alakerrassa asuu sellainen vanhempi pariskunta, jonka miehen kanssa juttelin, kun muutin siihen.

Luettu, annettu tarkastettavaksi ja hyväksytty: _____
Toni Kristian Pokkinen

Kuulustelija/Vakuudeksi _____
Anu Siltala
☒ Kuulusteltu puhelimitse

Kuulustelutodistaja _____

Muut läsnäolijat _____

Kuulustelu päättyi klo 14.44

POLIISI

Kuulustelupöytäkirja
Todistaja

Etptk:n sivun nro

Esitutkintapöytäkirjan numero
5590/R/15479/19

Kuulusteltavan nimi: Lehti Saara Elina

Kuul. ptk:n sivun nro: 1

☐ Muu asema

1 Kuulustelu-tilaisuus	Kuulustelupaikka Hämeen poliisilaitos Lahden pääpoliisiasema	Kuulustelupäivä 22.4.2019	Alkoi kello 12.03
	Kuulustelija vanhempi rikoskonstaapeli Anu Siltala	☐ kuulustelu puhelimitse ☐ kuulusteltu muulla tiedonsiirtovälineellä	
	Kuulustelutodistaja	☐ läsnä pöytäkirjaa allekirjoitettaessa	
2 Henkilötiedot	Sukunimi, etunimet Lehti, Saara Elina	Entiset nimet o.s. Pullinen	
	Tiedot tarkistettu, miten, missä ☐ oma kertoma	Kieli suomi	
3 Merkinnät Kuulustelun aikana tapahtuneet muutokset välimerkintänä tekstiosaan	Rikos/tapahtuma	Ilmoituksen nro 5590/R/15479/19	
	Muut kuulustelussa läsnä olevat		
	Kuulustelussa käytetty kieli (ellei kuulustelun kirjauskieli)		
4 Ilmoitukset	Ennen kuulustelua on ilmoitettu ☒ Kuulusteltavan asema tässä tutkinnassa on todistaja ETL 4:9		
	Todistamiskiellot ☒ Itsekriminointisuoja OK 17:18 ☒ Lähiomaisen ja läheisen kieltäytymisoikeus OK 17:17 ☐ Vaitiolovelvollisuudesta ☐ Valtionsalaisuuden ja kansainväliset suhteet OK 17:10 ☐ Neuvottelusalaisuudet OK 17:11 ☐ Julkisyhteisön virkamiehet ja työntekijät OK 17:12 ☐ Avustajasalaisuudet OK 17:13 ☐ Potilassalaisuudet OK 17:14 ☐ Uskonnollisen yhdyskunnan papit ja muut vastaavassa asemassa olevat OK 17:16 ☐ Oikeudesta kieltäytyä todistamasta ☐ Liike- ja ammattisalaisuudet OK 17:19 ☐ Lähdesuoja OK 17:20		
	Muut ilmoitukset ☒ Totuusvelvollisuudesta sekä perättömästä lausumasta viranomaismenettelyssä ETL 7:8:1, RL 15:2 ☐ Oikeudesta pyytää kuulustelutodistaja paikalle ETL 7:11 ☐		

Poliisi 2018
428.282.02.010/12.06.2018

Luettu, annettu tarkastettavaksi ja hyväksytty:

Saara Elina Lehti

POLIISI

Kuulustelupöytäkirja
Todistaja

Etptk:n sivun nro

Esitutkintapöytäkirjan numero
5590/R/15479/19

Kuulusteltavan nimi
Lehti Saara Elina

Kuul. ptk:n sivun nro
2

KUULUSTELUKERTOMUS

Ennen kuulustelua luettu (ei näe lukea ilman laseja) ohje todistajalle ilmoitettavista asioista. Lisäksi kerrottu seuraavat asiat:

1. Kuulustellaan todistajana.
2. Ei tarvitse kertoa mitään sellaista, josta kertomalla saattaisi itsensä tai lähisukulaisensa syytteen vaaraan.
3. Oikeus kieltäytyä todistamasta, mikäli joku lähisukulainen on asianosaisena.
4. Muuten velvollinen kertomaan kaiken tiedossaan olevan asiaan liittyvän totuuden mukaisesti. Valheellisen tiedon antaminen on rangaistava teko.

Onko sinulla jotain kysyttävää luetusta tai edellä kerrotusta?

Ei ole.

Kerro mahdollisimman tarkasti lauantain 20.4. ja sunnuntaihin 21.4.2019 tapahtumista, jotka liittyvät nyt tutkittavana olevaan asiaan.

Lauantaiaamuna lähdin 7.30 aikaan käyttämään meidän toista koiraa ja meillä hoidossa ollutta koiraa ulkona. Sanoin miehelleni Karille, että hän käyttäisi meidän toisen koiran. Ulos päästyäni näin, että Jussin ja Sirkan koira Tara istui naapurissamme asuvien Parviaisten ovella. Sillä oli panta ja hihna kaulassa. Ajattelin, että Jussi ja Sirkka ovat käymässä Parviaisilla. Tara haisteli siinä koiriani. Kun tulin kotiin, meidän 13-vuotias tytär Viivi huusi, että "Isä on hullu!". Se liittyi siihen, että Kari oli tuonut Taran meille kotiin, mutta Viivi ei siis varmaankaan tiennyt, että tunnemme sen koiran. Kari kertoi, että Tara oli lähtenyt seuraamaan häntä ja sitä toista koiraamme Vilmaa, kun hän oli lähtenyt noin 15-20 minuuttia minun jälkeeni ulos lenkille. Kari oli sitten käyttänyt molemmat koirat ja hän oli sitten ottanut Taran meille sisälle. Soitin heti Parviaisen Natjalle, että onko Jussi ja Sirkka heillä kylässä, että Tara on meillä. Natja sanoi, etteivät he ole siellä.

Sitten 8.30 aikaan menin soittamaan Jussin ja Sirkan ovikelloa. Jussi tuli avaamaan. Hänellä oli päällään sellainen harmahtava lyhythihainen t-paita, jossa oli jotain tekstiä, 2 tekstipätkää päällekkäin. Alavartalon vaatetukseen en kiinnittänyt mitään huomiota. Hänellä oli nenässään kuivunutta verta ja aivan kuin paidan etupuolella olisi ollut veriset pyyhkäisyjäljet. Ajattelin, että hänellä on saattanut tulla nenästä verta ja sitten hän on pyyhkäissyt kädet paitaan. Kysyin "Onko sulla jotain hukassa?". Jussi sanoi "On, koira.". Sanoin, että koira on meillä ja hän voi tulla hakemaan sen, kun ovat saaneet asiansa kuntoon. Sanoin tuon siitä syystä, että olen kuullut muiden kertomana, että heillä on ollut riitoja Sirkan kanssa, ja sitten kun Tara oli siellä pihalla, niin jotainhan siellä oli tapahtunut. Sirkkaa en kuitenkaan tuolloin nähnyt. Sanoin vielä Jussille, että asumme Parviaisia vastapäätä, koska hän ei ole koskaan meillä käynyt, mutta Parviaisilla kyllä.

Jussia ei alkanut kuulua. Meidän oli kymmenen aikaan tarkoitus lähteä ostamaan kaljaa lisää, mutta en voinut jättää vierasta koiraa sinne meille omien koirien kanssa keskenään, joten menin uudestaan käymään Jussilla ja Sirkalla. Kello oli tuolloin aika tarkkaan 10.05.

Luettu, annettu tarkastettavaksi ja hyväksytty:

Saara Elina Lehti

☑ Jatkuu

Soitin ovikelloa, ja taas Jussi tuli avaamaan. Hän oli vaihtanut paidan. Tällä kertaa hänellä oli päällään sellainen villapaita, jossa oli vetoketju yläosassa kaulan alla. Paita oli mielestäni yläosasta vaaleampi kuin alaosasta. Sanoin, että koira pitäisi saada kotiin, kun olemme lähdössä kotoa, enkä voi sitä meille jättää. Parviaisen Natja oli lähtenyt mukaani viemään Taraa takaisin kotiin, mutta koira pysähtyi ulkona 8-talon kohdalle, eikä liikkunut enää mihinkään. Natja jäi sitten koiran kanssa ulos ja minä menin yksin ovelle. Jussi sanoi, että koira tulee kyllä kotiin, kun hän huutaa sitä. Ja niin hän teki, mutta näin, että koira lähti vetämään takaisin meidän suuntaan eli täysin vastakkaiseen suuntaan kuin kotiinsa. Sitten Jussi sanoi, että "Sisälle et kyllä tule!". Sanoin, etten ollut tulossakaan. Jussi sanoi, että oli soitellut koko aamun, ja että heidän pitää lähteä Sirkan kanssa sairaalaan, kun Sirkka oli kuulemma yöllä kaatunut vessanpönttöä päin ja murtanut nenänsä. Tälläkään kertaa en Sirkkaa nähnyt. Molemmilla kerroilla Jussi käyttäytyi hyvin rauhallisesti, joten en osannut mitään epäillä tai pelätä.

Kun pääsin takaisin kotiin, Kari sanoi, että siellä, siis Jussilla ja Sirkalla on tapahtunut jotain. Kari lähti Parviaisen Hanen eli Hannun kanssa Jussille ja Sirkalle, mutta heille ei kukaan avannut ovea. Sitten Kari sanoi minulle, että minun täytyy soittaa poliisille. Ja niin tein. Itse en ole koskaan nähnyt Jussin ja Sirkan riitelevän tai Sirkalla olleen mitään vammoja. En varsinaisesti tunne heitä, mutta koirien kautta olemme oppineet toisemme tietämään. Olen asunut tuolla reilun puolitoista vuotta ja he ottivat Taran puolitoista vuotta sitten talvella. Koiralenkeillä olemme nähneet.

Merkitään: Luetaan yllä edellä kirjattu. Onko sinulla jotain lisättävää luettuun?

Ei.

Näitkö sisälle Jussin ja Sirkan asuntoon, kun kävit heidän ovella?

En. Siinä oli mielestäni sellainen samanlainen pieni metrin mittainen eteinen kuin meilläkin ja sen takana sitten väliovi. En kuitenkaan muista, oliko tuo ovi kiinni, kun Jussi siihen ovelle tuli. En kuitenkaan muista nähneeni sinne asuntoon sisälle.

Kerroit, että Jussi käyttäytyi kummallakin kerralla rauhallisesti.

Mielestäni kyllä. Hän tuli siihen rauhallisesti, ja kertoi, että oli sitä koiraa aamuyöllä etsinyt. Sanoin, että se on meillä. Ja sillä toisella kerralla, kun hän sanoi, etten sinne asuntoon tule, hän painoi samalla sen oven kiinni. Hän käyttäytyi kuitenkin rauhallisesti. Kertoili vain, että oli koko aamun soitellut ja heidän pitäisi lähteä Sirkan kanssa sairaalaan.

Olen kyllä joskus nähnyt, että heillä molemmilla silmät sillä tavalla kiiluvat ja Sirkka on vaikuttanut ylipirteältä niillä koiralenkeillä, ja minulle on kerrottu, että he käyttävät jotain muuta kuin alkoholia. Tuolloin, kun kävin siinä ovella, niin Jussi ei kuitenkaan käyttäytynyt mitenkään aggressiivisesti, että olisin mitenkään pelännyt.

Teitkö tuolloin jotain havaintoja Jussin ulkoisesta olemuksesta?

En muuta kuin sen kuivuneen veren hänen nenässään siinä sierainten ympärillä.

Kuulitko Jussin ja Sirkan asunnosta jotain ääniä, kun kävit ovella?

En.

Itseasiassa en soittanut heidän ovikelloaan vaan koputin. Ensimmäisellä kerralla soitin kyllä sitä kelloa, mutta kuulin, ettei se toimi, niin sitten koputin. Ja sen muistan, että sillä ensimmäisellä kerralla siinä heidän ovessaan roikkui sellainen kranssi, mutta toisella kerralla se oli tippuneena siinä maassa.

Kertoivatko Kari ja Hannu jotain käynnistään Jussin ja Sirkan oven takana?

Sen verran vain, että Kari oli käynyt koputtamassa, mutta ovea ei avattu. Ymmärsin, että Hane oli näyttänyt Karille sen oven, missä he asuvat, mutta ei ollut itse kuitenkaan siihen ovelle mennyt. Ja sitten Kari sanoi huutaneensa oven läpi "Tiedän, että olet kotona. Tule avaamaan!", mutta kukaan ei avannut. Itse olin siis käynyt siinä ovella vain ehkä 5 minuuttia aiemmin, ja minulle hän oli avannut oven.

Selvisikö sinulle, minne Jussi oli soitellut, kun sanoi niin aamulla tehneensä?

Ei. Ihmettelin vain, miksi hän lähtee minulle sellaisesta avautumaan, kun minä halusin vain, että se koira tulee kotiin. Jos olisin yksin ollut, minulle ei olisi tullut mieleenkään soittaa hätäkeskukseen, mutta Kari käski tosiaan niin tehdä.

Selvennä vielä, millä tavalla asuntonne ja talonne sijaitsevat toisiinsa nähden.

Kaikki rakennukset ovat siis luhtitaloja. Jussi ja Sirkka asuvat talossa numero 6 ja me talossa 12, kuten Parviaisetkin. Emme ole seinänaapureita Parviaisten kanssa, mutta ulko-ovemme ovat vastapäätä. Tara siis istui siinä ulkona heidän ulko-oven takana, mutta ei ollut mitenkään kiinni siinä. Meidän talolta on sellainen satakuntametriä talolle numero 6. Meidän talolta ei ole minkäänlaista näköyhteyttä talolle numero 6, näen ainoastaan sen talon päädyn, jos menen siihen pihalle.

Merkitään: Luetaan kysymykset vastauksineen. Onko sinulla vielä jotain lisättävää?

Ei tule mieleen.

POLIISI

Kuulustelupöytäkirja
Todistaja

Etptk:n sivun nro

Esitutkintapöytäkirjan numero
5590/R/15479/19

Kuulusteltavan nimi
Lehti Saara Elina

Kuul. ptk:n sivun nro
5

Luettu, annettu tarkastettavaksi ja hyväksytty:

Saara Elina Lehti

Kuulustelija/Vakuudeksi

Anu Siltala

☐ Kuulusteltu puhelimitse

Kuulustelutodistaja

Muut läsnäolijat

Kuulustelu päättyi klo 13.15

POLIISI

Kuulustelupöytäkirja
Todistaja

Etptk:n sivun nro

Esitutkintapöytäkirjan numero
5590/R/15479/19

Kuulusteltavan nimi: ARVILA Marko Tapani

Kuul. ptk:n sivun nro: 1

☐ Muu asema

1 Kuulustelu-tilaisuus	Kuulustelupaikka Hämeen poliisilaitos Lahden pääpoliisiasema	Kuulustelupäivä 10.5.2019	Alkoi kello 11.02
	Kuulustelija vanhempi rikoskonstaapeli Sina Mujunen	☐ kuulustelu puhelimitse ☐ kuulusteltu muulla tiedonsiirtovälineellä	
	Kuulustelutodistaja	☐ läsnä pöytäkirjaa allekirjoitettaessa	
2 Henkilötiedot	Sukunimi, etunimet ARVILA, Marko Tapani	Entiset nimet	
	Tiedot tarkistettu, miten, missä ☒ kuvallinen henkilökortti	Kieli suomi	
3 Merkinnät Kuulustelun aikana tapahtuneet muutokset välimerkintänä tekstiosaan	Rikos/tapahtuma Murha	Ilmoituksen nro 5590/R/15479/19	
	Muut kuulustelussa läsnä olevat		
	Kuulustelussa käytetty kieli (ellei kuulustelun kirjauskieli)		
4 Ilmoitukset	Ennen kuulustelua on ilmoitettu ☒ Kuulusteltavan asema tässä tutkinnassa on todistaja ETL 4:9		
	Todistamiskiellot ☒ Itsekriminointisuoja OK 17:18 ☒ Lähiomaisen ja läheisen kieltäytymisoikeus OK 17:17 ☐ Vaitiolovelvollisuudesta ☐ Valtionsalaisuuden ja kansainväliset suhteet OK 17:10 ☐ Neuvottelusalaisuudet OK 17:11 ☐ Julkisyhteisön virkamiehet ja työntekijät OK 17:12 ☐ Avustajasalaisuudet OK 17:13 ☐ Potilassalaisuudet OK 17:14 ☐ Uskonnollisen yhdyskunnan papit ja muut vastaavassa asemassa olevat OK 17:16 ☒ Oikeudesta kieltäytyä todistamasta ☐ Liike- ja ammattisalaisuudet OK 17:19 ☐ Lähdesuoja OK 17:20		
	Muut ilmoitukset ☒ Totuusvelvollisuudesta sekä perättömästä lausumasta viranomaismenettelyssä ETL 7:8:1, RL 15:2 ☒ Oikeudesta pyytää kuulustelutodistaja paikalle ETL 7:11 ☐		

Poliisi 2018
428.282.02.010/12.06.2018

Luettu, annettu tarkastettavaksi ja hyväksytty:

Marko Tapani ARVILA

KUULUSTELUKERTOMUS

Minulle on kuulustelun alussa kerrottu oikeuteni ja velvollisuuteni ja olen ne ymmärtänyt. Olen myös lukenut Poliisihallituksen laatiman liitteen todistajalle ilmoitettavista asioista ennen kuulustelun alkua ja olen allekirjoituksellani vahvistanut, että ymmärrän sen sisällön.

Tulit tänään tänne poliisiasemalle kertomaan, että sinulla on havaintoja tapahtuma-ajankohdalta. Kerro havainnoistasi.

Lauantaiyönä kello yhden aikoihin heräsin ihan kauheaan pamaukseen. Ihmettelin mikä se oli. Naisystäväni heräsi myös siihen. Meille ei selvinnyt mistä pamaus aiheutui. Menimme takaisin nukkumaan.

Sunnuntaina aamulla klo 7.30 aikoihin joku kolkutti asuntomme ulko-oveen. Menin avaamaan oven ja oven takana oli naapurimme Jussi. Jussilla oli naama veressä. Verta oli otsassa ja poskissa. Jussin silmäkulma oli vähän ruhjeessa. Olisiko ollut vasen silmäkulma. En nähnyt mistä veri oli tullut eli en tiedä oliko se hänen omaa vertansa vai jonkun muun. Jussi kertoi, että hänen naisystävänsä on kaatunut, kun kysyin, että miksi sinulla on verta naamassa ja mitä on sattunut. Jussi kertoi, ettei naisystävä nouse ylös sängystä ja hän on huolissaan. Jussi kysyi saisiko hän lainata puhelintani. Jussi halusi soittaa sille naisystävälleen, joka ei ollut noussut ylös sängystä. Jussi soitti sille, mutta kukaan ei vastannut puhelimeen.

MERKITÄÄN: Arvila näyttää puhelimestaan puhelutiedoista, että hänen puhelimestaan on yritetty soittaa 21.4.2019 klo 07.29 numeroon 848317965 ja klo 07.30 numeroon 0408317995. Puhelutiedot kuvataan puhelimesta.

Sitten Jussi kysyi, että mikä on sairaalan numero. Sanoin, etten tiedä. Kävin etsimässä Jussille sairaalan, Päksin, numeron. Katsoin numeroa omasta puhelimestani. Sillä aikaa, kun etsin numeroa, Jussi meni takaisin kotiinsa. Ajattelin, että Jussi hoitaa asian kuntoon.

Klo 8.30 jälkeen kuulin Jussin huutavan asunnossaan, että "nouse nyt ylös, alan olla huolissani" tai "olen huolissani". Äänestä kuuli, että Jussi on paniikissa. Kun kuulin huudon, olin juuri lähdössä töihin ja olin asuntoni ulkopuolella asuntoni oven edessä. Olin menossa klo 9 töihin, joten tästä päättelen kellonajan.

Netistä luin sitten myöhemmin, mitä siellä on tapahtunut.

Miten asuntosi sijoittuu suhteessa Jussin ja Sirkan asuntoon?

Asuntomme ovet ovat vastakkaisilla seinillä eli minä asun B-rapun toisessa päässä. Oviemme välillä on matkaa arviolta noin 20 metriä.

Kerroit kuulleesi yöllä pamauksen. Mistä päin ääni kuului?

Se oli tosi kova pamaus. Säpsähdin heti hereille. Nousin ylös ja lähdin katsomaan. Hahmotin, että ääni kuului ulkoa. En katsonut ulos ikkunasta kuitenkaan. Naisystäväni Anne, joka nukkuu toisessa makuuhuoneessa, oli myös säpsähtänyt hereille. Mielestäni pamaus kuului rapusta tai toisesta asunnosta.

Kuuluiko sen jälkeen mitään muita ääniä?

En kuullut mitään muuta.

Kuulitko kyseisenä yönä, aikaisemmin tai myöhemmin, mitään muita ääniä?

En. Ihan tavallista ääntä kuului eli esim että ovi paukahtaa kiinni tms. Ei mitään kovempaa meteliä, esim huutamista.

Kerroit, että Jussi tuli koputtamaan ovea sunnuntaiaamuna klo 07.30 aikoihin. Kerro tarkemmin miltä Jussi vaikutti, kun juttelit hänen kanssaan.

Joo, tai hän soitti ovikelloa.

Hänhän oli paniikissa. Sen näki hänen silmistään. Hän ei olisi halunnut olla siinä oveni takana. Hän sanoi tosiaan olevansa huolissaan, kun naisystävä ei nouse ylös sängystä. Hän sanoi, että naisystävä on kaatunut. Ajattelin, että onpas pahasti kaatunut, mutta uskoin häntä.
Jussi sanoi, että naisystävän perseestäkin tulee verta ja että kai hän itsekin on nyt veressä. Jussi niin kuin puolusteli sitä, että hänkin on veressä.

Eli keskustelu meni niin, että kysyin häneltä mitä on tapahtunut ja miksi hänellä on verta naamassa. Jussi sanoi, että naisystävä on kaatunut, hän ei nouse sängystä ylös ja hän on huolissaan ja että perseestäkin tulee verta. Kysyin etteikö mitään vakavampaa ole käynyt. Jussi ei vastannut siihen oikein mitenkään. En muista ihan tarkkaan missä järjestyksessä mikäkin lause tuli. Jussin asia minulle kuitenkin oli se, että hän halusi lainata kännykkääni.

Selvisikö sinulle, että missä naisystävä on?

Siis käsitin, että hän on kotona sängyllään eli siinä minun naapurissani.

Miksi Jussi halusi soittaa naisystävälleen?

En tiedä. Hän oli mennyt varmasti sekaisin. Ehkä hän halusi vaan soittaa vaikka tiesi, ettei naisystävä enää vastaa.

Minkälaiset vaatteet Jussilla oli päällä?

En muista yhtään.

Muistatko oliko vaatteissa verta?

En nähnyt niissä verta.

Näitkö verta muualla kuin kasvoissa?

En nähnyt muualla.

Näitkö Jussilla vammoja?

Vasemmassa silmäkulmassa oli ruhjeen tapainen, mutta voi olla, että siinä oli vain verta. Muualla en nähnyt.

Oliko Jussi päihtyneen oloinen?

Ei se minusta kovin päihtynyt ollut. Hän puhui ihan selvästi. Sanoista sai hyvin selvää.

Osaatko sanoa miksi hän tuli sinulta pyytämään kännykkää lainaan?

En osaa sanoa.

Kauan olet asunut kyseisessä asunnossa missä asut nyt?

Kymmenisen vuotta.

Miten hyvin tunsit Jussin ja Sirkan?

Nimeltä ainoastaan. Kerran olen jutellut aikaisemmin Jussin kanssa. Hän oli koiran kanssa lenkillä. Silloin Jussi vaikutti, ettei hän ole selvänä eli ajattelin, että hän käyttää jotain huumeita. Hän mairitteli kauheasti, vaikka juttelimme ensimmäistä kertaa. Hänestä oli niin mukava nähdä minua.

Sitten olen nähnyt, että Jussi roikotti koiraansa ilmassa, kun koira oli valjaissa. Kyseessä on iso koira, sellainen taistelukoira, Pitbull.

Onko sinulla Sirkasta mitään havaintoja?

Olemme muutaman sanan joskus vaihtaneet, mutten muista minkä takia. Häntäkään en tuntenut.

Oletko nähnyt Sirkalla koskaan mitään vammoja, esimerkiksi kasvoissa tai muualla vartalossa?

En.

Oletko koskaan kuullut Jussin ja Sirkan asunnosta mitään ääniä?

En. Jotain oven kolahduksia, mutten mitään huolestuttavaa.

POLIISI

Kuulustelupöytäkirja
Todistaja

Etptk:n sivun nro

Esitutkintapöytäkirjan numero
5590/R/15479/19

Kuulusteltavan nimi
ARVILA Marko Tapani

Kuul. ptk:n sivun nro
5

Onko sinulla vielä jotakin mitä haluaisit kertoa tai mitä poliisin olisi hyvä tietää?

Sirkan ja Jussin yläkerran naapuri, sairaanhoitajanainen, on kertonut minulle tämän tapahtuman jälkeen, että hän on usein kuullut Jussin ja Sirkan asunnosta riitelyn ääniä. Kyseisenä yönä hän oli myös kuullut riitelyä Jussin ja Sirkan asunnosta ja hän kertoi kolistelleensa patteria. Sairaanhoitajanainen kertoi kuulleensa Jussin huutaneen joskus Sirkalle, että "sä olet pilannut mun elämän".

Luettu, annettu tarkastettavaksi ja hyväksytty:
Marko Tapani ARVILA

Kuulustelija/Vakuudeksi
Sina Mujunen
☐ Kuulusteltu puhelimitse

Kuulustelutodistaja

Muut läsnäolijat

Kuulustelu päättyi klo 12.10

POLIISI

Kuulustelupöytäkirja
Todistaja

Etptk:n sivun nro

Esitutkintapöytäkirjan numero
5590/R/15479/19

Kuulusteltavan nimi: Lahtinen Jyri Juhani

Kuul. ptk:n sivun nro: 1

☐ Muu asema

1 Kuulustelu-tilaisuus	Kuulustelupaikka Hämeen poliisilaitos Lahden pääpoliisiasema	Kuulustelupäivä 22.4.2019	Alkoi kello 11.08
	Kuulustelija vanhempi rikoskonstaapeli Anu Siltala	☒ kuulustelu puhelimitse ☐ kuulusteltu muulla tiedonsiirtovälineellä	
	Kuulustelutodistaja	☐ läsnä pöytäkirjaa allekirjoitettaessa	
2 Henkilötiedot	Sukunimi, etunimet Lahtinen, Jyri Juhani	Entiset nimet	
	Tiedot tarkistettu, miten, missä ☐	Kieli suomi	
3 Merkinnät Kuulustelun aikana tapahtuneet muutokset välimerkintänä tekstiosaan	Rikos/tapahtuma murha	Ilmoituksen nro 5590/R/15479/19	
	Muut kuulustelussa läsnä olevat		
	Kuulustelussa käytetty kieli (ellei kuulustelun kirjauskieli)		
4 Ilmoitukset	Ennen kuulustelua on ilmoitettu ☒ Kuulusteltavan asema tässä tutkinnassa on todistaja ETL 4:9		
	Todistamiskiellot ☒ Itsekriminointisuoja OK 17:18 ☒ Lähiomaisen ja läheisen kieltäytymisoikeus OK 17:17 ☐ Vaitiolovelvollisuudesta ☐ Valtionsalaisuuden ja kansainväliset suhteet OK 17:10 ☐ Neuvottelusalaisuudet OK 17:11 ☐ Julkisyhteisön virkamiehet ja työntekijät OK 17:12 ☐ Avustajasalaisuudet OK 17:13 ☐ Potilassalaisuudet OK 17:14 ☐ Uskonnollisen yhdyskunnan papit ja muut vastaavassa asemassa olevat OK 17:16 ☐ Oikeudesta kieltäytyä todistamasta ☐ Liike- ja ammattisalaisuudet OK 17:19 ☐ Lähdesuoja OK 17:20		
	Muut ilmoitukset ☐ Totuusvelvollisuudesta sekä perättömästä lausumasta viranomaismenettelyssä ETL 7:8:1, RL 15:2 ☐ Oikeudesta pyytää kuulustelutodistaja paikalle ETL 7:11 ☐		

Poliisi 2018
428.282.02.010/12.06.2018

Luettu, annettu tarkastettavaksi ja hyväksytty:

Jyri Juhani Lahtinen

POLIISI

Kuulustelupöytäkirja
Todistaja

Etptk:n sivun nro	

Esitutkintapöytäkirjan numero	
5590/R/15479/19	
Kuulusteltavan nimi	Kuul. ptk:n sivun nro
Lahtinen Jyri Juhani	2

KUULUSTELUKERTOMUS

Ennen kuulustelua ilmoitettu seuraavat asiat:

1. Kuulustellaan todistajana.
2. Ei tarvitse kertoa mitään sellaista, josta kertomalla saattaisi itsensä tai lähisukulaisensa syytteen vaaraan.
3. Mikäli joku lähiomainen on asianosaisena, ei tarvitse todistaa asiassa.

Eilen kun poliisit kävivät ovellani kysymässä mahdollisista havainnoistani, menin hieman hämilleni, enkä muistanut sitten sitä, mitä myöhemmin menin kertomaan siellä asunnossa tutkintaa suorittaneelle poliisille.

Heräsin eilen aamulla eli sunnuntaina kotonani Sykekatu 8:ssa 15 yli 9. Olin siinä vähän aikaa pyörinyt kämpässä ja käynyt tekemään aamupalaa, kun näin ikkunasta, miten siitä talon kulman takaa tuli mies. Asun toisessa kerroksessa ja matkaa mieheen oli ehkä 10 metriä. Hänellä oli päällään valkoinen huppari, shortsit, jotka olivat ehkä harmaat ja eriparia olevat kengät, toinen musta ja toinen valkoinen. Ne olivat sellaiset skeittikenkätyyliset. Miehellä oli tummat lyhyet hiukset. Näin hänet hieman takaviistosta. Mies jatkoi kävellen matkaa siitä polkua pitkin kohti sairaalaa. Kello oli tuolloin jotain 09.30-10. Ajasta en ole niin varma, kun en kelloa tuolloin katsonut. Miehen askellus oli ripeää. Päättelin hänen olevan humalassa, koska hän melkein kaatuili. Näin hänet ehkä 15-20 sekunnin ajan. En nähnyt miestä aivan kunnolla, mutta hän vaikutti hyvin paljon mieheltä, joka asuu siinä asunnossa, jossa poliisit olivat myöhemmin paikalla.

Luettu, annettu tarkastettavaksi ja hyväksytty: _____
Jyri Juhani Lahtinen

Kuulustelija/Vakuudeksi _____
Anu Siltala
☒ Kuulusteltu puhelimitse

Kuulustelutodistaja _____

Muut läsnäolijat _____

Kuulustelu päättyi klo

POLIISI

Kuulustelupöytäkirja
Todistaja

Etptk:n sivun nro

Esitutkintapöytäkirjan numero
5590/R/15479/19

Kuulusteltavan nimi: IIVONEN Bekir Sami Mikael

Kuul. ptk:n sivun nro: 1

☐ Muu asema

1 Kuulustelu-tilaisuus	Kuulustelupaikka Hämeen poliisilaitos Lahden pääpoliisiasema	Kuulustelupäivä 28.5.2019	Alkoi kello 14.25
	Kuulustelija Rikosylikonstaapeli Sari Pakkanen	☐ kuulustelu puhelimitse ☐ kuulusteltu muulla tiedonsiirtovälineellä	
	Kuulustelutodistaja	☐ läsnä pöytäkirjaa allekirjoitettaessa	
2 Henkilötiedot	Sukunimi, etunimet IIVONEN, Bekir Sami Mikael	Entiset nimet	
	Tiedot tarkistettu, miten, missä ☒ rekisterit, kertoi	Kieli Suomi	
3 Merkinnät Kuulustelun aikana tapahtuneet muutokset välimerkintänä tekstiosaan	Rikos/tapahtuma Murha	Ilmoituksen nro 5590/R/15479/19	
	Muut kuulustelussa läsnä olevat		
	Kuulustelussa käytetty kieli (ellei kuulustelun kirjauskieli)		
4 Ilmoitukset	Ennen kuulustelua on ilmoitettu ☒ Kuulusteltavan asema tässä tutkinnassa on todistaja ETL 4:9		
	Todistamiskiellot ☒ Itsekriminointisuoja OK 17:18 ☒ Lähiomaisen ja läheisen kieltäytymisoikeus OK 17:17 ☒ Vaitiolovelvollisuudesta ☒ Valtionsalaisuuden ja kansainväliset suhteet OK 17:10 ☒ Neuvottelusalaisuudet OK 17:11 ☒ Julkisyhteisön virkamiehet ja työntekijät OK 17:12 ☒ Avustajasalaisuudet OK 17:13 ☒ Potilassalaisuudet OK 17:14 ☒ Uskonnollisen yhdyskunnan papit ja muut vastaavassa asemassa olevat OK 17:16 ☒ Oikeudesta kieltäytyä todistamasta ☒ Liike- ja ammattisalaisuudet OK 17:19 ☒ Lähdesuoja OK 17:20		
	Muut ilmoitukset ☒ Totuusvelvollisuudesta sekä perättömästä lausumasta viranomaismenettelyssä ETL 7:8:1, RL 15:2 ☒ Oikeudesta pyytää kuulustelutodistaja paikalle ETL 7:11 ☐		

Poliisi 2018
428.282.02.010/12.06.2018

Luettu, annettu tarkastettavaksi ja hyväksytty:

Bekir Sami Mikael IIVONEN

POLIISI

Kuulustelupöytäkirja
Todistaja

Etptk:n sivun nro

Esitutkintapöytäkirjan numero
5590/R/15479/19

Kuulusteltavan nimi
IIVONEN Bekir Sami Mikael

Kuul. ptk:n sivun nro
2

KUULUSTELUKERTOMUS

Tiedän, että minua kuullaan todistajan asemassa. Ennen kuulustelua minulle on kerrottu asemani todistajana ja velvollisuudesta ilmaista totuuden mukaisesti ja mitään salaamatta kaikki mitä asiasta tiedän. Ymmärrän, että tahallinen väärän tiedon antaminen esitutkinnassa on rangaistava teko. Minulle on kerrottu myös, että en ole velvollinen kertomaan epäillystä rikoksesta tietoja, jotka saattaisivat itseni tai läheiseni syytteen vaaraan.

Minulle on kerrottu, että minulla on halutessani mahdollisuus pyytää paikalle kuulustelutodistaja.

Kysymys (K): Sinulle on kerrottu, mitä asiaa tämä kuulustelu koskee. Kerro omin sanoin miten tunnet Sirkka Veijalaisen.
Vastaus (V): Alun perin tutustuin häneen koulun kautta kun olin hänellä työharjoittelussa Roberts Coffeessa tuossa Lahden keskustassa siinä Torilla. Se oli silloin kun olin muistaakseni 18-vuotias. Eli olen tuntenut tai tiennyt useamman vuoden.

K: Minkälaista teidän yhteydenpito on ollut viime aikoina?
V: Se on ollut sellaista, että jos olen tarvinnut kyytiä, niin olen saanut Sirkalta autokyydin jonnekin. Eli tämä on tapahtunut tässä viimeisen vuoden aikana. Olimme Sirkan kanssa ystäviä ja kavereita, eli mitään suhdetta ei ole ollut. Olen ollut yötä Sirkan ja Jussin asunnolla siellä sairaalan lähellä. Kadun nimeä en muista. Olen ollut siellä yötä noin viisi kertaa.

K: Kerro tarkemmin näistä yöpymisistä, eli minkä takia yövyit sillä?
V: Olin siellä Jussin seurana. Yleensä Sirkka soitti minulle ja sanoi, että Jussi pyysi minua sinne eli lähinnä Jussin seuraksi. Melkein aina kun menin sinne, niin Sirkka lähti jonnekin tai kertoi lähtevänsä mutsilleen. Sitä en tiedä minne hän meni. Muistaakseni Sirkka on ollut siellä kerran paikalla koko yön kun olen ollut siellä kanssa yön.

K: Milloin nämä kertomasi yöpymiset ovat tapahtuneet?
V: Siitä on aikaa noin pari vuotta. Tämän vuoden enkä viimevuoden puolella en ole edes käynyt siellä heidän kotonaan.

K: Millainen Sirkan ja Jussin suhde oli?
V: Eka kuva oli se, että se olisi ollut täydellinen. Sitä mä ihmettelin kun Sirkka tuli minua esim hakemaan autolla niin Jussia ei näkynyt missään. Jos pyysin Sirkkaa esim kuskaamaan minua jonnekin, niin Jussia ei ollut silloinkaan mukana. Silloin kerran näin kun olin heidän luonaan yötä, että Jussi käski Sirkkaa vessaan ja otti Sirkkaa käsivarresta kiinni, mutta ei väkivaltaisesti. Sirkka ei mennyt vessaan vasten tahtoaan. Tämä tapahtui aamulla ja kun heräsin ja availin silmiäni, niin jotenkin aavistin, että Sirkalla ja Jussilla on jotain erimielisyyttä. Tästä on aikaa jotain vuosia. Kysyttäessä, mistä Jussi ja Sirkka tuolloin riitelivät vastaan, että en tiiä. Oma veikkaus on se, että pudit eli pilvi oli loppu ja siitä olisi ollut erimielisyyttä. Sirkka ja Jussi menivät siis sinne vessaan ja minä menin parvekkeelle tupakalle. Eli en tiedä, mitä siellä vessassa tapahtui. Kun ne tulivat vessasta, niin katsoin, että onko Jussi lyönyt Sirkkaa ja mutta mitään vammoja en nähnyt. Ja tämä lyömisasia

Luettu, annettu tarkastettavaksi ja hyväksytty:

Bekir Sami Mikael IIVONEN

☑ Jatkuu

tuli siitä mieleen, kun Jussi oli raivona ennen sitä kun ne meni sinne vessaan. Sen jälkeen Sirkka lähti viemään minua siitä kotiin. Olin yllättynyt tuosta aamun tilanteesta, koska molemmat aina sanoivat, että kaikki menee hyvin ja mitään isoja riitoja ei ole ja kuinka ihanaa heillä on.

K: Mitä Sirkka on kertonut sinulle hänen ja Jussin välisestä suhteesta?
V: Sirkka kertoi, että kaikki on hyvin. Sain kuulla, että Sirkka oli pettänyt Jussia ja kyseessä olisi ollut ihan suhde. Sirkka kielsi tämän minulle. Tämä pettämisasia on tapahtunut tässä puolen toista vuoden sisällä, mutta tarkkoja aikoja en muista. Olen myös kuullut, tässä puolen vuoden sisällä, että näitä pettämisiä olisi ollut useampi. Kavereilta sen sain kuulla, mutta en tiedä pitääkö se paikkaansa. Mun teoria on se, että Jussi on saanut tietää asiasta tai nähnyt Sirkan puhelimen ja sitten hänellä on napsahtanut. Jussi on äkkipikainen tai siis sen mitä mä olen nähnyt. Jussi hermostuu helposti. Esim. kerran kun joku oli myynyt Sirkalle sokeria, eikä aitoa tavaraa niin Jussi ja minä käytiin tämän tyypin luona löylyttämässä se ja siitä silloin huomasin, että Jussi nautti siitä tilanteesta. Jussi löylytti tuota kaveria kaikkein eniten eli tarkoitan siis pahoinpiteli. Jussi mm. sanoi jälkeenpäin, että oli vitun kivaa. Tuosta on aikaa pari vuotta. Sirkka ei ole koskaan kertonut minulle, että Jussi olisi esim pahoinpidellyt häntä, mutta olen sanonut Sirkalle, että voi soittaa minulle jos tarvitsee apua eli asiasta riippumatta ja jos pystyn auttamaan niin autan.

K: Milloin Sirkka on ollut sinuun viimeksi yhteydessä?
V: Just sinä yönä kun tämä tapahtui tai siis näin oletan, tuon puhelun perusteella siis minulle yritettiin soittaa Sirkan numerosta muistaakseni kerran. Puhelimen näytöllä lukee Sirkka kun hän soittaa. Kuulin ja näin kun puhelin soi, mutta en vastannut. En vain jaksanut vastata ja se mua tässä vituttaa kaikista eniten. Mun laiskuuden takia hyvä ystävä kuolee. Olisipa Sirkka edes laittanut jonkun viestin tai jotain. En tiedä, mikä tilanne on ollut tuolloin kun Sirkka on yrittänyt soittaa. Olin tuolloin ex:ni luona kun tuo soitto tuli. Sirkan kuolemasta sain tietää poliisilta kun minulle soitettiin asiasta ja silloin aloin kyselemään asiasta muualta. Yritin soittaa heti Sirkalle tuon poliisin soiton jälkeen, mutta eihän se vastannut. Kuulin kyliltä, että Sirkan mies Jussi oli tappanut Sirkan ja se oli tapettu raaasti ja tappo oli muuttunut murhaksi.

MERKITÄÄN: Kuultava katsoi puhelimestaan Sirkan soittoaikaa, mutta hänellä on uusi puhelin, josta eivät vanhat puhelut näy.

K: Milloin olet viimeksi Sirkan kanssa keskustellut tai nähnyt hänet?
V: En muista, mutta ei siitä hirveän montaa päivä ollut ennen tätä tapahtumaa. En muista mistä juttelimme, olisiko ollut velka, minkä olin hänelle pystyssä. Viimeksi näin hänet ehkä pari viikkoa aiemmin, ennen tätä tapahtumaa. Mutta tarkkaa aikaa en muista.

K: Milloin olet Jussin tavannut viimeksi tai keskustellut hänen kanssaan?
V: Muistaakseni siitä parisen vuotta kun olen viimeksi nähty. Puhelimessa olemme viimeksi puhuneet, mutta siitäkin on aikaa saman verran. Mutta viimeisen vuoden puolen aikana emme ole olleet missään tekemisissä. En ainakaan muista.

K: Oliko Jussi sinun mielestä mustasukkainen Sirkasta?
V: Sitä en voi sanoa kun en tiiä, eikä Sirkka ole minulle semmoisesta puhunut. En ole Jussia nähnyt sen jälkeen kun sain tietää Sirkan pettämisistä ja oletan, että Sirkka ei ha-

POLIISI

Kuulustelupöytäkirja
Todistaja

Etptk:n sivun nro

Esitutkintapöytäkirjan numero
5590/R/15479/19

Kuulusteltavan nimi
IIVONEN Bekir Sami Mikael

Kuul. ptk:n sivun nro
4

lunnut, että näkisin tai tapaisin Jussia, etten vaan kertoisi Jussille pettämisestä. Tämä on toki mun oma ajatus asiasta.
K: Onko sinulla jotain muuta, mitä haluaisit kertoa tähän asiaan liittyen?
V: Ei tule nyt muuta mieleen kuin tuo pettämisasia ja se mitä tapahtui silloin kerran siellä asunnolla kun olin siellä. Olen tässä yrittänyt miettiä, miten muuten voisin asiassa auttaa.

Luettu, annettu tarkastettavaksi ja hyväksytty:
Bekir Sami Mikael IIVONEN

Kuulustelija/Vakuudeksi
Sari Pakkanen
☐ Kuulusteltu puhelimitse

Kuulustelutodistaja

Muut läsnäolijat

Kuulustelu päättyi klo 15.39

KIINNIOTTO- JA HENKILÖÖN KOHDISTUVAT PAKKOKEINOTIEDOT:

Jussi Sakari Hilvonen otettu kiinni 21.4.2019 klo 11.30, pidätetty 22.4.2019 klo 08.45 ja vangittu: 24.4.2019.

Hilvoselle ilmoitettu kiinniotetun oikeudet ja velvollisuudet kirjallisesti SU 21.4.2019 klo 11.30.

Hilvosen henkilötuntomerkit rekisteröitiin esitutkintaan liittyen.

PAKKOKEINOT:

Henkilökatsastus 21.4.2019, päihdetutkimusverinäyte ja -lausunto RE Jussi Hilvoselta. 5590/R/15479/19/HKY/1, **(Liite 13)**

Henkilökatsastus 21.4.2019, valokuvattu RE Jussi Hilvonen ja taltioitu veritahroja iholta. 5590/R/15479/19/HKY/2, **(Liite 12 ja 26)**

Takavarikko 21.4.2019, takavarikoitu RE Jussi Hilvosen päällä olleet veriset vaatteet. 5590/R/15479/19/TVP/1, **(Liite 27)**

Takavarikko 27.4.2019 ja laite-etsintä 29.4.2019 todistaja Niko Nevan matkapuhelimeen. 5590/R/15479/19/TVP/2 ja 5590/R/15479/19/LAI/1.

Kotietsintä 22.4.2019, 23.4.2019, 26.4.2019 ja 7.5.2019, Sykekatu 6 B 17 Lahti, tekopaikan tekninen rikospaikkatutkinta ja todisteiden takavarikointi. 5590/R/15479/19/KEY/1-4, **(Liitteet 22- 25)**

Paikanetsintä 22.4.2019, Sykekatu 6 pihapiirin roska-astiat ja Seat Leon KNG-552. 5590/R/15479/19/PAI/1, **(Liite 28)**

Laite-etsintä 23.4.2019 RE Jussi Hilvosen matkapuhelimeen. 5590/R/15479/19/LAI/2, **(Liite 17)**

Laite-etsintä 29.4.2019 TOD Niko Nevan matkapuhelimeen. 5590/R/15479/19/LAI/1

ASIANOMISTAJAN SUOJELUTARVE:

Marjo Veijalainen suojelutarve selvitetty, ei suojelutarvetta.

Heimo Veijalaisen suojelutarve selvitetty, ei suojelutarvetta

Laura-Johanna Veijalainen suojelutarve selvitetty, ei suojelutarvetta.

LIITTEET:

1. Kuolemansyylausunto. (Salainen asiakirja KuolSelvL 15§, johon asianosainen voi tutustua viranomaisen luona JulkisuusL 16§).

2. Mikroskooppinen tutkimus (Salainen asiakirja KuolSelvL 15§, johon asianosainen voi tutustua viranomaisen luona JulkisuusL 16§).

3. Oikeuslääketieteellinen ruumiinavauspöytäkirja (Salainen asiakirja KuolSelvL 15§, johon asianosainen voi tutustua viranomaisen luona JulkisuusL 16§).

4. Kustannukset suoritetusta oikeuslääketieteellisestä ruumiinavauksesta.

5. Kuvaliite, Obduktio. Sirkka Veijalainen (Salainen asiakirja KuolSelvL 15§, johon asianosainen voi tutustua viranomaisen luona JulkisuusL 16§).

6. Kuvaliite, ensipartion kuvat asunnosta.

7. Yleiskuvat asunnon pihalta, asunnosta ja asunnon pohjapiirros.

8. Kuvaliite, Jussi Hilvosen ja Sirkka Veijalaisen käytössä ollut ajoneuvo.

9. Kuvaliite, verijäljet asunnossa.

10. TOD Niirasen kuulustelussa kertomat ja esitutkintaan toimittamat kuvat.

11. Kuvaliite, veriset ja revenneet alushousut asunnon makuuhuoneesta.

12. Kuvaliite, Jussi Hilvonen kuvattuna Lahden pääpoliisiasemalla 21.4.2019.

13. Lausunto Jussi Hilvoselle suoritetuista verikokeista.

14. Lääkärinlausunto Jussi Hilvosen vammoista tapahtuman jälkeen.

15. Televalvontaliite.

16. Sirkka Veijalaisen puhelimeen suoritettu laite-etsintä.

17. Jussi Hilvosen puhelimeen suoritettu laite-etsintä.

18. Sirkka Veijalaisen epikriisit vuodesta 2011 alkaen.

19. Valvontakamerakuvat Sykekatu 4, Kanervan päiväkoti.

20. Kuvaliite, valvontakamerakuvissa näkyvien henkilön tai henkilöiden vaatetus, RE Hilvosen vaatetus kiinniottohetkellä ja asunnosta löytynyt mahdollisesti tapaukseen liittyvä vaatetus.

21. Sormenjälkilausunto, Sykekatu 6 B 17 parvekelasista tunnistettu Jussi Hilvonen
22. Kotietsintä Sykekatu 6 B 17, Lahti, 5590/R/15479/19/KEY/1
23. Kotietsintä Sykekatu 6 B 17, Lahti, 5590/R/15479/19/KEY/2
24. Kotietsintä Sykekatu 6 B 17, Lahti, 5590/R/15479/19/KEY/3
25. Kotietsintä Sykekatu 6 B 17, Lahti, 5590/R/15479/19/KEY/4
26. Henkilökatsastus Jussi Hilvosen valokuvaus ja veritahrojen taltiointi, 5590/R/15479/19/HKY/2.
27. Takavarikko Hilvosen päällä olleet vaatteet, 5590/R/15479/19/TVP/1.
28. Paikanetsintä henkilöautoon Seat Leon KNG-552, 5590/R/15479/19/PAI/1.
29. DNA -lausunto verestä Hilvosen korvassa ja nilkassa.
30. DNA -lausunto DNA -lausunto ilmakiväärien piipuista.
31. DNA -lausunto Veijalaisen vas. olkavarresta ja vas. rinnasta.
32. DNA -lausunto Veijalaisen nännipihoista.
33. DNA -lausunto Veijalaisen ylävatsasta ja asunnon verijäljestä.
34. DNA -lausunto asunnon verijäljistä (kohdat 2-3).
35. DNA -lausunto asunnon verijäljistä (kohdat 4-5).
36. DNA -lausunto asunnon verijäljistä (kohdat 6-7).
37. DNA -lausunto asunnon verijäljistä (kohdat 8-9).
38. DNA-lausunto asunnon verijäljistä (kohdat 10-11).
39. Tallenteet hätäkeskuspuheluista.
40. Hätäkeskuspuhelut litteroituna.

Lahti 26.7.2019

Vanhempi rikoskonstaapeli Eetu Sassila

AVUSTAJAT:

Asianomistajat Veijalainen Marjo, Veijalainen Heimo, Veijalainen Laura-Johanna
Asianajaja Petteri Keinänen
Asianajotoimisto Petteri Keinänen OY
Askonkatu 9 D
15100 LAHTI
Puhelin 010 219 8300
fax 010 296 1474
sähköposti:petteri@petterikeinanen.fi

Rikoksesta epäilty Hilvonen Jussi:
Asianajaja Henri Puolakka
Asianajotoimisto H. Puolakka OY
Aleksanterinkatu 17 B 15110 Lahti
Puhelin 03-875920, Faksi 03-781 7892
www.hpuolakka.fi
Asianajaja Henri Puolakka
matkapuhelin: 044 2844480
puhelin 03 875920
s-posti henri@hpuolakka.fi

TERVEYDEN JA HYVINVOINNIN LAITOS
Institutet för hälsa och välfärd

KUOLEMANSYYLAUSUNTO, versio 1
1.2.246.10.22295006.12.601.7.2019.723005.1
Kuolemansyynselvitys
2019-02854

Tuloste: 2
28.06.2019 08:15
Käsittelijä: 6596

Salassa pidettävä
Laki kuolemansyyn selvittämisestä 1973/459 15 §

Oikeuslääkintäyksikkö

SALASSA PIDETTÄVÄ
Suojaustaso IV
Laki kuolemansyyn selvittämiseksi
(858/1997) 5 luku 15 §

KUOLEMANSYYLAUSUNTO

[redacted]

[redacted]

[redacted]

[redacted]

[redacted]

[redacted]

[redacted]

TERVEYDEN JA HYVINVOINNIN LAITOS
Institutet för hälsa och välfärd

MIKROSKOOPPINEN TUTKIMUS, versio 1
1.2.246.10.22295006.12.601.7.2019.723243.1
Kuolemansyynselvitys
2019-02854

Tuloste: 2
28.06.2019 08:14
Käsittelijä: 6596

Oikeuslääkintäyksikkö

[redacted]

TERVEYDEN JA HYVINVOINNIN LAITOS
Institutet för hälsa och välfärd

Oikeuslääkintäyksikkö

SALASSA PIDETTÄVÄ
Suojaustaso IV
Laki kuolemansyyn selvittämiseksi
(858/1997) 5 luku 15 §

Oikeuslääketieteellinen ruumiinavauspöytäkirja

[redacted]

Terveyden ja hyvinvoinnin laitos • Institutet för hälsa och välfärd • National Institute for Health and Welfare
Mannerheimintie 166, Helsinki, Finland PL/PB/P.O. Box 30, FI-00271 Helsinki, puh/tel +358 29 524 6000

[redacted]

[redacted]

[redacted]

[redacted]

[redacted]

[redacted]

[redacted]

TERVEYDEN JA
HYVINVOINNIN LAITOS

28.6.2019

Hämeen poliisilaitos
03 -07- 2019
SAAPUNUT

Kustannukset suoritetusta oikeuslääketieteellisestä ruumiinavauksesta

Tutkittavan nimi: Veijalainen, Sirkka-Susanna (220491[redacted]
Ruumiinavauspöytäkirjan numero: 2019-02854

Yllämainitun oikeuslääketieteellisen ruumiinavauksen valtiolle aiheutuneet kustannukset ovat 2468,45 €.

Mikäli todetaan lainmukainen korvausvelvollisuus, tulee ruumiinavauksesta aiheutuneet kustannukset periä takaisin valtiolle.

Helsinki, 28.6.2919

Antti Virtanen
Ruumiinavauksen toimittanut oikeuslääkäri

Liite Arviolaskelma

TERVEYDEN JA HYVINVOINNIN LAITOS

MUISTIO

4.2.2019

OIKEUSLÄÄKETIETEELLISEN RUUMIINAVAUKSEN KUSTANNUS 2018

Oikeuslääketieteellisen kuolemansyyn selvittämistoiminnan menot momentilla 33.02.20 olivat vuonna 2018 yhteensä 9 599 188,42 € sisältäen Terveyden ja hyvinvoinnin laitoksen ja Poliisihallituksen maksamat menot. Momentti sisältää ruumiinavaustoimintaan liittyvät välittömät menot. Kustannuksiin sisältyvät keskussairaaloille ja yliopistoille (ruumiinavauspaikat) maksettavat korvaukset tiloista, välineistä ja palveluista, erikoistuvien lääkäreiden palkat, erilaiset tutkimuskulut, oikeuslääkäreden, kirjureiden ja obduktioavustajien palkkiot sekä matkakustannukset sekä poliisin maksamat ruumiinkuljetuskustannukset.

Vuonna 2018 Suomessa tehtiin yhteensä 8 551 oikeuslääketieteellistä ruumiinavausta.

THL:n oikeuslääkintäyksikön ja oikeustoksikogiayksikön vainajatutkimusten (VAOL+VAOT) suorat kustannukset vuonna 2018 olivat yhteensä 7 138 518,29 €, josta henkilöstökulujen osuus oli 6 242 857,51 €.

THL:ssä käytettävä peruslaskentamalli kaikessa kustannuslaskennassa on kokonaiskustannusmalli. Kustannuslaskenta suoritetaan niin, että kaikki kustannukset tulevat huomioitua eli lasketaan laskennan kohteen omakustannushinta. Yleiskustannukset ovat kustannuksia, joita ei voida suoraan kohdistaa laskennan kohteille. Yleiskustannukset kohdistetaan laskennan kohteelle laskennallisina kertoimen avulla. Käytettävä kerroin vuonna 2018 oli 70 % henkilöstökustannuksista.

THL:n noudattaman kokonaiskustannusmallin mukainen omakustannushinta oikeuslääketieteelliselle ruumiinavaukselle on:

		Vuosi 2018
Oikeuslääkintäyksikön ja oikeustoksikologian vainajatutkimusten kustannukset		
Kokonaiskustannusmalli		
	Henkilöstökustannukset	6 242 857,51
	Muut kustannukset	895 660,78
	Yleiskustannukset	4 370 000,26
Kokonaiskustannukset yhteensä		**11 508 518,55**

Oikeuslääketieteellisen kuolemansyyn selvittämisen kokonaiskustannukset	
Oikeuslääketieteellisen kuolemansyynselvittämisen menot, momentin 33.02.20 käyttö	9 599 188,42
Oikeuslääkintäyksikön ja oikeustoksikologian vainajatutkimusten kokonaiskustannukset yhteensä	11 508 518,55
Kustannukset yhteensä	**21 107 706,97**
Kuolemansyynselvittämisiä yhteensä koko vuonna	**8 551**
Kustannus per yksi kuolemansyynselvittäminen	**2 468,45**

TERVEYDEN JA HYVINVOINNIN LAITOS

4.2.2019

Yksi oikeuslääketieteellinen ruumiinavaus maksaa valtiolle 2 468,45 €/kpl.

Mikäli todetaan lainmukainen korvausvelvollisuus, on edellä mainitut valtion ennakolta maksamat kustannukset 2 468,45 euroa vaadittava valtiolle korvattaviksi.

Mikäli Teillä on asiaan liittyen kysymyksiä tai haluatte lisätietoja, pyydän ystävällisesti kääntymään allekirjoittaneiden puoleen.

Helsingissä 19.2.2019

TERVEYDEN JA HYVINVOINNIN LAITOS

Riitta Kauppila
yksikönpäällikkö, Oikeuslääkintä

Antti Niemi
va. hallintojohtaja

POLIISI

SALASSA PIDETTÄVÄ
Suojaustaso IV
Laki kuolemansyyn selvittämiseksi
(858/1997) 5 luku 15 §

VALOKUVALIITE Obduktio

ETPTK / PTPTK **5590/R/15479/19**

LIITTEEN NUMERO **5.**

[redacted]

428.213.02.003/14.02.2014

Valokuvaliite

Etptk / Ptptk numero 5590/R/15479/19
Numero 5.

[redacted]

Valokuvaliite

Etptk / Ptptk numero 5590/R/15479/19
Numero 5.

[redacted]

Valokuvaliite

Etptk / Ptptk numero 5590/R/15479/19
Numero 5.

[redacted]

Valokuvaliite

Etptk / Ptptk numero 5590/R/15479/19
Numero 5.

[redacted]

Valokuvaliite

Etptk / Ptptk numero 5590/R/15479/19
Numero 5.

[redacted]

Valokuvaliite

Etptk / Ptptk numero 5590/R/15479/19
Numero 5.

[redacted]

Valokuvaliite

Etptk / Ptptk numero 5590/R/15479/19
Numero 5.

[redacted]

Valokuvaliite

Etptk / Ptptk numero 5590/R/15479/19
Numero 5.

[redacted]

Valokuvaliite

Etptk / Ptptk numero 5590/R/15479/19
Numero 5.

[redacted]

Valokuvaliite

Etptk / Ptptk numero 5590/R/15479/19
Numero 5.

[redacted]

Valokuvaliite

Etptk / Ptptk numero 5590/R/15479/19
Numero 5.

[redacted]

Valokuvaliite

Etptk / Ptptk numero 5590/R/15479/19
Numero 5.

[redacted]

Valokuvaliite

Etptk / Ptptk numero 5590/R/15479/19
Numero 5.

[redacted]

Valokuvaliite

Etptk / Ptptk numero 5590/R/15479/19
Numero 5.

[redacted]

Valokuvaliite

Etptk / Ptptk numero 5590/R/15479/19
Numero 5.

[redacted]

Valokuvaliite

Etptk / Ptptk numero 5590/R/15479/19
Numero 5.

[redacted]

Valokuvaliite

Etptk / Ptptk numero 5590/R/15479/19
Numero 5.

[redacted]

Valokuvaliite

Etptk / Ptptk numero 5590/R/15479/19
Numero 5.

[redacted]

Valokuvaliite

Etptk / Ptptk numero 5590/R/15479/19
Numero 5.

[redacted]

Valokuvaliite

Etptk / Ptptk numero 5590/R/15479/19
Numero 5.

[redacted]

Valokuvaliite

Etptk / Ptptk numero 5590/R/15479/19
Numero 5.

[redacted]

Valokuvaliite

Etptk / Ptptk numero 5590/R/15479/19
Numero 5.

[redacted]

Valokuvaliite

Etptk / Ptptk numero 5590/R/15479/19
Numero 5.

[redacted]

Valokuvaliite

Etptk / Ptptk numero 5590/R/15479/19
Numero 5.

[redacted]

Valokuvaliite

Etptk / Ptptk numero 5590/R/15479/19
Numero 5.

[redacted]

Valokuvaliite

Etptk / Ptptk numero 5590/R/15479/19
Numero 5.

[redacted]

Valokuvaliite

Etptk / Ptptk numero 5590/R/15479/19
Numero 5.

[redacted]

Valokuvaliite

Etptk / Ptptk numero 5590/R/15479/19
Numero 5.

[redacted]

Valokuvaliite

Etptk / Ptptk numero 5590/R/15479/19
Numero 5.

[redacted]

Valokuvaliite

Etptk / Ptptk numero 5590/R/15479/19
Numero 5.

[redacted]

Valokuvaliite

Etptk / Ptptk numero 5590/R/15479/19
Numero 5.

[redacted]

Valokuvaliite

Etptk / Ptptk numero 5590/R/15479/19
Numero 5.

[redacted]

Valokuvaliite

Etptk / Ptptk numero 5590/R/15479/19
Numero 5.

[redacted]

Valokuvaliite

Etptk / Ptptk numero 5590/R/15479/19
Numero 5.

[redacted]

Valokuvaliite

Etptk / Ptptk numero 5590/R/15479/19
Numero 5.

[redacted]

Valokuvaliite

Etptk / Ptptk numero 5590/R/15479/19
Numero 5.

[redacted]

Valokuvaliite

Etptk / Ptptk numero 5590/R/15479/19
Numero 5.

[redacted]

Valokuvaliite

Etptk / Ptptk numero 5590/R/15479/19
Numero 5.

[redacted]

Valokuvaliite

Etptk / Ptptk numero 5590/R/15479/19
Numero 5.

[redacted]

Valokuvaliite

Etptk / Ptptk numero 5590/R/15479/19
Numero 5.

[redacted]

Valokuvaliite

Etptk / Ptptk numero 5590/R/15479/19
Numero 5.

[redacted]

Valokuvaliite

Etptk / Ptptk numero 5590/R/15479/19
Numero 5.

[redacted]

Valokuvaliite

Etptk / Ptptk numero 5590/R/15479/19
Numero 5.

[redacted]

Valokuvaliite

Etptk / Ptptk numero 5590/R/15479/19
Numero 5.

[redacted]

Valokuvaliite

Etptk / Ptptk numero 5590/R/15479/19
Numero 5.

[redacted]

Valokuvaliite

Etptk / Ptptk numero 5590/R/15479/19
Numero 5.

[redacted]

Valokuvaliite

Etptk / Ptptk numero 5590/R/15479/19
Numero 5.

[redacted]

Valokuvaliite

Etptk / Ptptk numero 5590/R/15479/19
Numero 5.

[redacted]

Valokuvaliite

Etptk / Ptptk numero 5590/R/15479/19
Numero 5.

[redacted]

Valokuvaliite

Etptk / Ptptk numero 5590/R/15479/19
Numero 5.

[redacted]

Valokuvaliite

Etptk / Ptptk numero 5590/R/15479/19
Numero 5.

[redacted]

Valokuvaliite

Etptk / Ptptk numero 5590/R/15479/19
Numero 5.

[redacted]

Valokuvaliite

Etptk / Ptptk numero 5590/R/15479/19
Numero 5.

[redacted]

Valokuvaliite

Etptk / Ptptk numero 5590/R/15479/19
Numero 5.

[redacted]

Valokuvaliite

Etptk / Ptptk numero 5590/R/15479/19
Numero 5.

[redacted]

Valokuvaliite

Etptk / Ptptk numero 5590/R/15479/19
Numero 5.

[redacted]

Valokuvaliite

Etptk / Ptptk numero 5590/R/15479/19
Numero 5.

[redacted]

POLIISI

SALASSA PIDETTÄVÄ
Suojaustaso IV
JulkL (621/1999) 24.1 §:n 26 k
L (/)§:n k

Kuva 6.

VALOKUVALIITE Ensipartion kuvat asunnosta Sykekatu 16 B 17 Lahti

ETPTK / PTPTK **5590/R/15479/19**
LIITTEEN NUMERO **6.**

Liite sisältää:

Kuva: 1. - 8.
Kuvaaja: Tarmo Kitinprami
Kuvauspvm: 21.4.2019

Valokuvaliitteen laatija:
Päiväys, virkanimike ja nimenselvennys
LAHTI 19.7.2019

vanhempi rikoskonstaapeli Eetu Sassila

428.213.02.003/14.02.2014

Kuvaluettelo

1. Tuulikaappi/eteisen ovi 3
2. Eteinen 4
3. WC:n ovi 5
4. Asunnon olohuone 5
5. WC/pesukone 6
6. Uhrin löytmispaikka 7
7. Keittiö 8
8. Keittiö 9

1. Tuulikaappi/eteisen ovi

2. Eteinen

3. WC:n ovi

4. Asunnon olohuone

5. WC/pesukone

6. Uhrin löytmispaikka

[redacted]

7. Keittiö

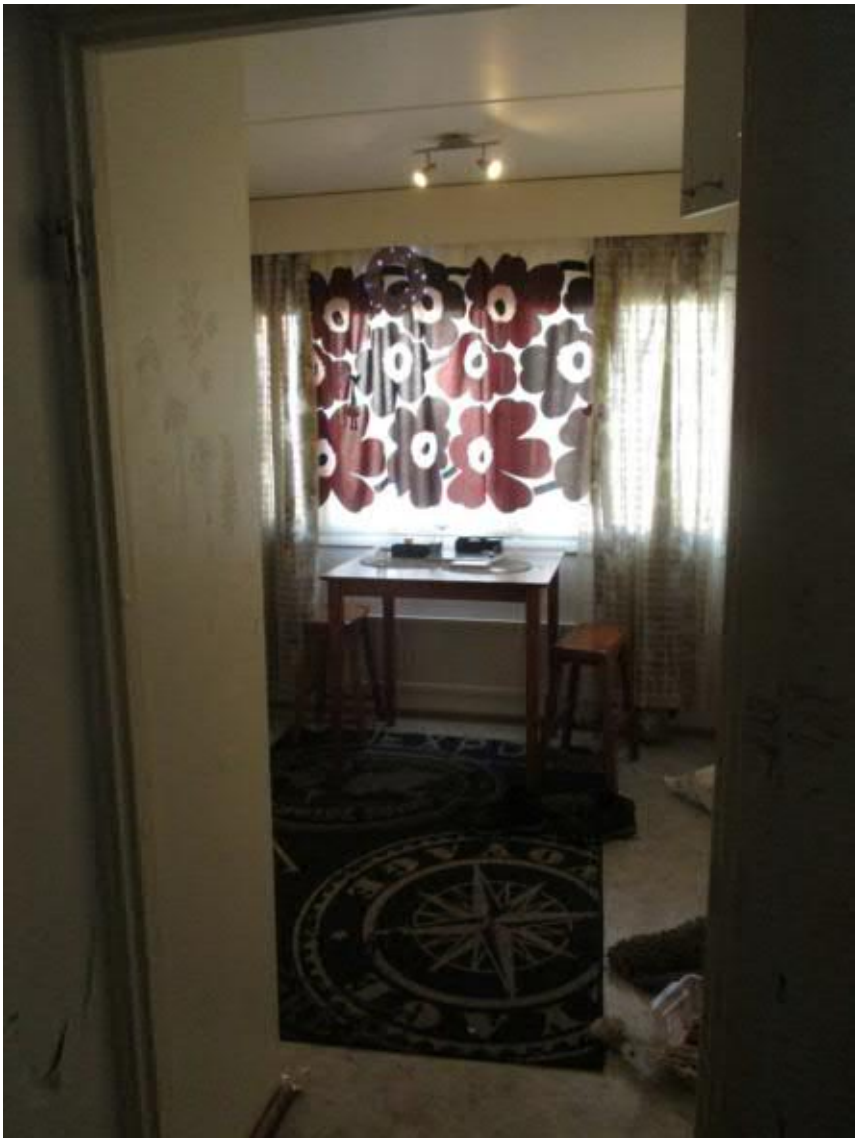

8. Keittiö

POLIISI

SALASSA PIDETTÄVÄ
Suojaustaso IV
JulkL (621/1999) 24.1 §:n 26 k
L (/)§:n k

Kuvat: 11, 12, 13 ja 14

VALOKUVALIITE Sykekatu 6 B 17 yleiskuvat asunnon pihalta, asunnosta ja asunnon pohjapiirros.

ETPTK / PTPTK **5590/R/15479/19**
LIITTEEN NUMERO 7.

Liite sisältää:
Kuva: 1-2, 4-28
Kuvaaja: Mika Mertanen
Kuvauspvm: 21.4.2019

Valokuvaliitteen laatija:
Päiväys, virkanimike ja nimenselvennys
LAHTI 23.7.2019

vanhempi rikoskonstaapeli Eetu Sassila

428.213.02.003/14.02.2014

Kuvaluettelo

1. Sykekatu 6 pihakartta. 3
2. Sykekatu 6 B 17 sisäpihan suunnasta. 4
3. Asunnon pohjapiirros. 5
4. Sykekatu 6 B 17 keittiön kulmasta kuvattuna. 6
5. Sykekatu 6 B 17:n ulko-oven suunnasta kuvattuna. 6
6. Sykekadun pihaliittymän suunnasta kuvattuna. 7
7. Sykekatu 6 B 17 parveke. 8
8. Sykekatu 16 asunnon sisäänkäynti 8
9. Asunnon tuulikaappi ja eteisen ovi. 9
10. Asunnon eteinen tuulikaapista kuvattuna 10
11. Kuva makuuhuoneen ovelta uhrin löytymispaikkaan. 11
12. Asunnon makuuhuone ja uhrin löytymispaikka makuuhuoneen sängyllä. 12
13. Makuuhuoneen sänky, uhrin löytymispaikka 13
14. Makuuhuoneen kaapiston suuntaan kuvattuna, uhrin löytymispaikka 14
15. Keittiön oviaukko 14
16. Asunnon keittiö 15
17. Asunnon keittiö 16
18. Asunnon keittiö 16
19. Näkymä keittiön oviaukon edustalta parvekkeen suuntaan. 17
20. Asunnon wc ja pesukone. 18
21. Asunnon wc. 19
22. Olohuone eteisen suunnasta. 20
23. Olohuone parvekkeen oven suunnasta. 21
24. Olohuoneen sohva. 21
25. Parvekkeen ovi. 22
26. Näkymä parvekkeelta Sykekatu 4, Kanervan päiväkodin suuntaan. 23
27. Parveke. 24

1. Sykekatu 6 pihakartta.

Sirkan ja Jussin autopaikka oli "OLET TÄSSÄ" merkkiä lähimpänä olevassa autokatoksessa.

2. Sykekatu 6 B 17 sisäpihan suunnasta.

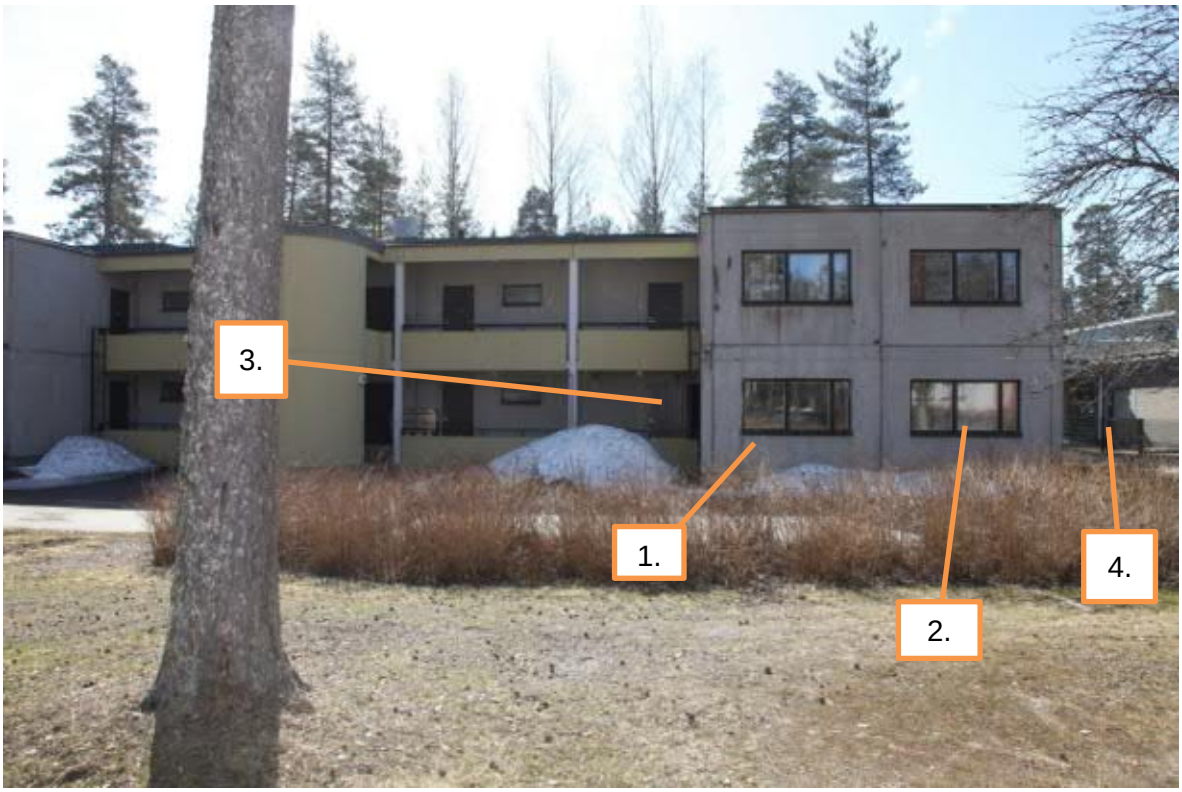

1. Makuuhuoneen ikkuna 2. Keittiön ikkuna 3. Asunnon sisäänkäynti 4. Asunnon vieressä sijaitseva Kanervan päiväkoti josta liitteen 19. valvontakamerakuvat ovat.

3. Asunnon pohjapiirros.

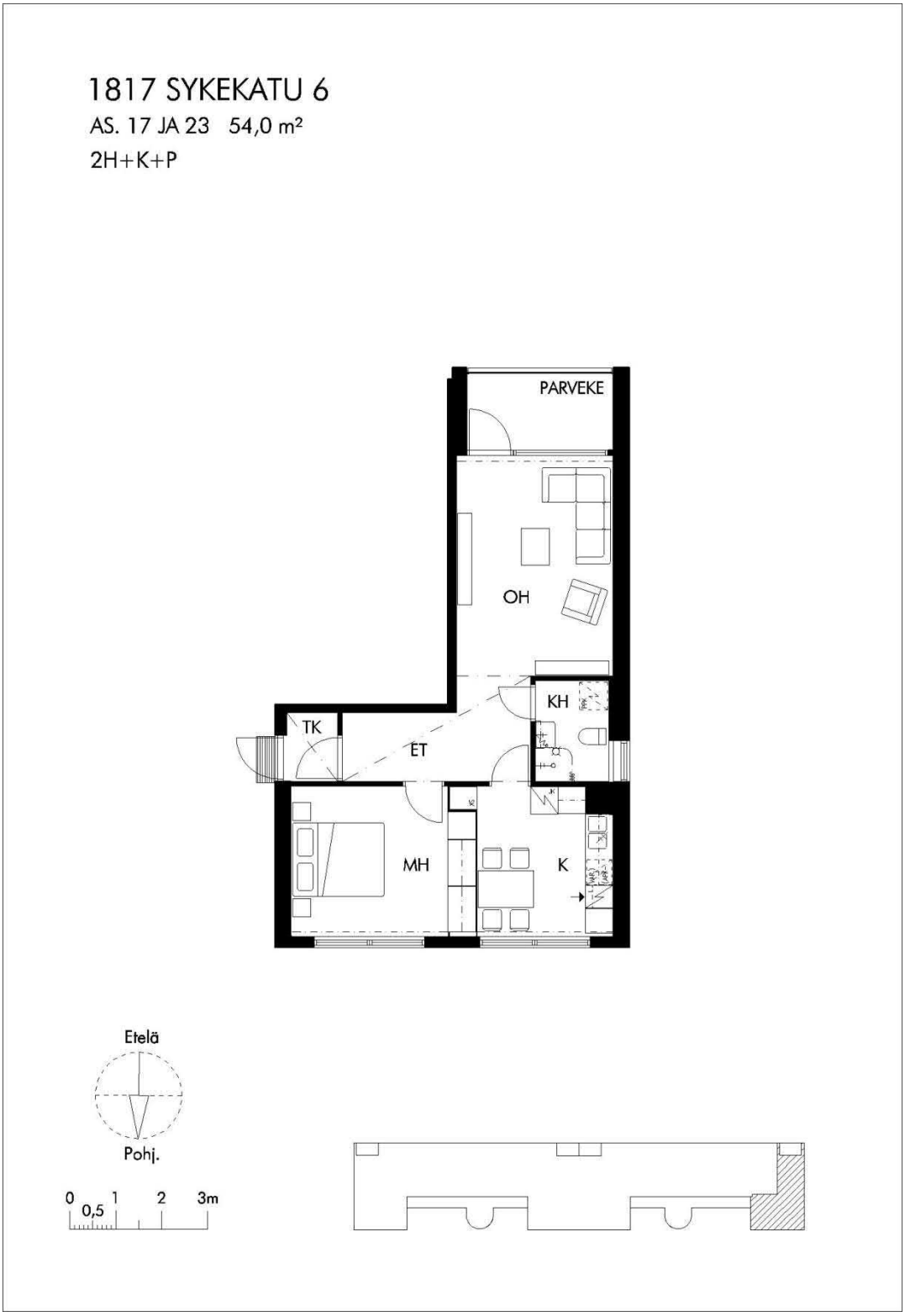

4. Sykekatu 6 B 17 keittiön kulmasta kuvattuna.

5. Sykekatu 6 B 17:n ulko-oven suunnasta kuvattuna.

6. Sykekadun pihaliittymän suunnasta kuvattuna.

7. Sykekatu 6 B 17 parveke.

Sykekadun valvontakamerakuvissa näkyvä parveke on osoitettu kuvassa 7. punaisella nuolella. Kyseinen parveke on Sykekatu 6 B 17:n parveke.

8. Sykekatu 6 B 17:n asunnon sisäänkäynti

9. Asunnon tuulikaappi ja eteisen ovi.

10. Asunnon eteinen tuulikaapista kuvattuna

11. Kuva makuuhuoneen ovelta uhrin lo_t_mis_aikkaan

[redacted]

12. Asunnon makuuhuone ja uhrin löytymispaikka makuuhuoneen sängyllä.

[redacted]

13. Makuuhuoneen sänky, uhrin löytymispaikka

[redacted]

14. Makuuhuoneen kaapiston suuntaan kuvattuna, uhrin löytymispaikka

[redacted]

15. Keittiön oviaukko

16. Asunnon keittiö

17. Asunnon keittiö

18. Asunnon keittiö

19. Näkymä keittiön oviaukon edustalta parvekkeen suuntaan.

Kuvassa on merkitty punaisella nuolella valkoinen oikean jalan Reebok -kenkä. Vasemman jalan kenkä, oli Hilvosen jalassa kiinniottohetkellä.

20. Asunnon wc ja pesukone.

21. Asunnon wc.

22. Olohuone eteisen suunnasta.

23. Olohuone parvekkeen oven suunnasta.

24. Olohuoneen sohva.

25. Parvekkeen ovi.

26. Näkymä parvekkeelta Sykekatu 4, Kanervan päiväkodin suuntaan.

27. Parveke.

Kuvassa nuolella osoitettu kohta, on vaurioitunut parvekkeenlasin kiinnike, joka näkyy tarkemmin kohdan 28. kuvassa.

28. Vaurioitunut parvekkeenlasin kiinnike.

POLIISI

VALOKUVALIITE Jussi Hilvosen ja Sirkka Veijalaisen käytössä ollut ajoneuvo

ETPTK / PTPTK **5590/R/15479/19**
LIITTEEN NUMERO **8.**

Liite sisältää:

Kuva: 1-5
Kuvaaja: Teemu Toukonen
Kuvauspvm: 22.4.2019

Valokuvaliitteen laatija:
Päiväys, virkanimike ja nimenselvennys
LAHTI 22.7.2019

vanhempi rikoskonstaapeli Eetu Sassila

428.213.02.003/14.02.2014

Kuvaluettelo

1. KNG-552 Sykekatu 6 autokatoksessa 3
2. KNG-552 kuljettajan puoleinen sivusta 4
3. Kuljettajan puoleinen eturengas 5
4. Vaurio apukuljettajan puoleisessa etukulmassa 6
5. Sirkka Veijalaisen puhelin autossa. 7

1. KNG-552 Sykekatu 6 autokatoksessa

Ajoneuvo KNG-552 oli sekä Jussi Hilvosen, että Sirkka Veijalaisen käytössä.

2. KNG-552 kuljettajan puoleinen sivusta

Kuljettajan puoleinen eturengas oli paikanetsintää suoritettaessa 22.4.2019 vaurioitunut, eikä se ollut kuljettajan puoleisen eturenkaan osalta liikennekelpoinen.

3. Kuljettajan puoleinen eturengas

4. Vaurio apukuljettajan puoleisessa etukulmassa

5. Sirkka Veijalaisen puhelin autossa.

Etukonsolista löytyneeseen Sirkka Veijalaisen puhelimeen suoritettiin laite-etsintä.

POLIISI

VALOKUVALIITE Verijäljet asunnossa

ETPTK / PTPTK **5590/R/15479/19**

LIITTEEN NUMERO **9.**

Liite sisältää:

Kuva: 1.-28.
Kuvaaja: vk. Mika Mertanen
Kuvauspvm: 26.4.2019

Kuva:30..
Kuvaaja: vk. Mika Mertanen
Kuvauspvm: 21.4.2019

Kuva:31.-33.
Kuvaaja: vk. Mika Mertanen
Kuvauspvm: 7.5.2019

Valokuvaliitteen laatija:
Päiväys, virkanimike ja nimenselvennys
LAHTI 24.6.2019

rikosylikonstaapeli Joni Oksanen ja rikoskemisti Minna Eriksson (KRP, Rikostekninen Laboratorio)

Poliisi 2017
428.1156.02.001/11.05.2017

Kuvaluettelo

1. Verijäljistä ja termistöä 4
2. Lahti, Sykekatu 6 B 17. Yleiskuva asunnon ulko-oven sisäpinta. 5
3. Lahti, Sykekatu 6 B 17. Asunnon ulko-oven sisäpinta, veripyyhkäisy noin 100 cm korkeudella. 6
4. Lahti, Sykekatu 6 B 17. Yleiskuva asunnon eteisen oven ulkopinta. 7
5. Lahti, Sykekatu 6 B 17. Asunnon eteisen oven ulkopinta, veripyyhkäisy, noin 95 cm korkeudella. 8
6. Lahti, Sykekatu 6 B 17. Yleiskuva asunnon eteisen oven sisäpinta. 9
7. Lahti, Sykekatu 6 B 17. Asunnon eteisen oven sisäpinta, veripyyhkäisy ja veriroiskeita, noin 2-40 cm korkeudella . Veriroiskeiden tulosuunta pääasiassa lähes kohtisuoraan. 10
8. Lahti, Sykekatu 6 B 17. Yleiskuva asunnon eteisestä, olohuoneeseen vievän oviaukon vierestä. 11
9. Lahti, Sykekatu 6 B 17. Asunnon eteinen, olohuoneeseen vievän oviaukon vieressä veripyyhkäisy noin 40 cm korkeudella, sekä veriroiskeita 30-60 cm korkeudella. Veriroiskeiden tulosuunta pääasiassa lähes kohtisuoraan sekä alaviistosta olohuoneen ovi aukon suunnasta. 12
10. Lahti, Sykekatu 6 B 17. Yleiskuva asunnon eteisestä, keittiön ja makuuhuoneen ovien välissä oleva seinä, jossa veripyyhkäisyjä ja veriroiskeita. 13
11. Lahti, Sykekatu 6 B 17. Asunnon eteinen, keittiön ja makuuhuoneen ovien välissä oleva seinä, veripyyhkäisy (sopii veristen sormien jättämäksi), noin 120 cm korkeudella. 14
12. Lahti, Sykekatu 6 B 17. Yleiskuva asunnon eteisestä, WC/suihkutilan ovi, jossa veripyyhkäisyjä ja veriroiskeita. 15
13. Lahti, Sykekatu 6 B 17. Asunnon WC/suihkutilan ovi, jossa veripyyhkäisy (mahdollisesti verisistä hiuksista) noin 2-20 cm korkeudella. 16
14. Lahti, Sykekatu 6 B 17. Yleiskuva asunnon olohuoneen seinästä, (eteistila jää kuvassa vasemmalle ja parveke oikealle puolelle), jossa veripyyhkäisyjä ja veriroiskeita. 17
15. Lahti, Sykekatu 6 B 17. Asunnon olohuoneen seinä, (eteistila jää kuvassa vasemmalle ja parveke oikealle puolelle), jossa veripyyhkäisy noin 45 cm korkeudella ja jonomaisia veriroiskeita tätä alempana. 18
16. Lahti, Sykekatu 6 B 17. Asunnon olohuoneen seinä, (eteistila jää kuvassa vasemmalle ja parveke oikealle puolelle), jossa veripyyhkäisy noin 140 cm korkeudella. 18
17. Lahti, Sykekatu 6 B 17. Yleiskuva asunnon olohuoneen parvekkeen puoleinen seinä, jossa veripyyhkäisyjä. 19
18. Lahti, Sykekatu 6 B 17. Yleiskuva asunnon olohuoneen parvekkeen puoleinen seinä, jossa veripyyhkäisyjä noin 110-130 cm korkeudella (sopii veristen sormien jättämäksi). 20
19. Lahti, Sykekatu 6 B 17. Yleiskuva asunnon WC/suihkutilan oven sisäpinta. 21
20. Lahti, Sykekatu 6 B 17. Asunnon WC/suihkutilan oven sisäpinta, veripyyhkäisyjä (sopii veristen sormien jättämäksi) noin 100-125 cm korkeudella. 22
21. Lahti, Sykekatu 6 B 17. Yleiskuva asunnon eteisestä, WC/suihkutilan oven ja keittiön oven välissä oleva seinä. 23
22. Lahti, Sykekatu 6 B 17. Asunnon eteisessä WC/suihkutilan oven ja keittiön oven välinen seinä, veripyyhkäisyjä ja veriroiskeita noin 40-60 cm korkeudella. Veriroiskeiden tulosuunta pääsääntöisesti lähes kohtisuoraan seinään. 24

23. Lahti, Sykekatu 6 B 17. Yleiskuva asunnon keittiön seinä, keittiön oven vasemmalla puolella. Kuvassa oleva numerointi lisätty kuvankäsittelyn avulla informaatioarvon parantamiseksi. 25
24. Lahti, Sykekatu 6 B 17. Asunnon keittiön seinä keittiön oven vasemmalla puolella, veripyyhkäisyjä ja veriroiskeita 5-35 cm korkeudella. Veriroiskeiden tulosuunta pääsääntöisesti lähes kohtisuoraan seinään. Kuvassa oleva numerointi lisätty kuvankäsittelyn avulla informaatioarvon parantamiseksi. 26
25. Lahti, Sykekatu 6 B 17. Asunnon keittiön seinä, keittiön oven vasemmalla puolella veriroiskeita noin 185-200 cm korkeudella. Veriroiskeiden tulosuunta lähes kohtisuoraan seinään. 27
26. Lahti, Sykekatu 6 B 17. Yleiskuva asunnon keittiön makuuhuoneen puoleinen seinä. 28
27. Lahti, Sykekatu 6 B 17. Yleiskuva asunnon keittiön makuuhuoneen puoleinen seinä. 29
28. Lahti, Sykekatu 6 B 17. Yleiskuva asunnon keittiön makuuhuoneen puoleinen seinä, veripyyhkäisyjä ja veriroiskeita 5-90 cm korkeudella. Veriroiskeiden tulosuunta pääsääntöisesti lähes kohtisuoraan seinään, mutta joukossa runsaasti eri suunnista tulleita veriroiskeita. 30
29. Lahti, Sykekatu 6 B 17. Asunnon makuuhuoneessa irrallaan ollut kaapiston ovi, jossa veripyyhkäisyjä. 31
30. Lahti, Sykekatu 6 B 17. Yleiskuva asunnon keittiöstä 21.4.2019, jossa kuvassa 31. oleva pöytä kuten se oli poliisin saapuessa asunnolle. 32
31. Lahti, Sykekatu 6 B 17. Yleiskuva asunnon keittiön ikkunan puoleinen seinä ja keittiön pöydän pohja. Kuvassa olevan numerointi lisätty kuvankäsittelyn avulla informaatioarvon parantamiseksi. 32
32. Lahti, Sykekatu 6 B 17. Asunnon keittiön ikkunan puoleinen seinä, veriroiskeita, noin 50-90 cm korkeudella. Roiskeiden tulosuunta pääsääntöisesti lähes kohtisuoraan tai alhaalta keittiön keskiosan suunnasta viistosti ylöspäin. 33
33. Lahti, Sykekatu 6 B 17. Asunnon keittiön pöydän pohja, veriroiskeita. Pöytä käännetty poliisin teknisten tutkinnan toimesta niin, että kuvan alareunassa oleva reuna on ollut kohti keittiön ikkunaa. Pöydän korkeus lattiasta noin 85 cm. Pöydän pohjaan tulleiden veriroiskeiden tulosuunta alhaalta keittiön keskiosan suunnasta ikkunaan päin. oleva numerointi lisätty kuvankäsittelyn avulla informaatioarvon parantamiseksi. 34
34. Verijälkien sijainnit asunnon pohjapiirroksessa. 35

1. Verijäljistä ja termistöä

Verijälkitutkimuksesta

Verijälkitutkimuksen tarkoituksena on selvittää, minkä tyyppisiä verijälkiä tutkittavassa kohteessa on ja millä tavalla tutkittavan kohteen verijäljet ovat kohteeseen syntyneet. Verijälkitutkimuksessa käytetään kansainvälistä sanastoa/terminologiaa, jossa erilaiset verijäljet on määritelty syntytapansa mukaisesti.

Verijälkitutkimuksessa erotellaan esimerkiksi kosketuksen, pyyhkäisyn, tippumisen ja roiskumisen aiheuttamat erityyppiset verijäljet. Lisäksi veriroiskeiden muodon perusteella voidaan, olosuhteista riippuen, tehdä johtopäätöksiä veriroiskeiden tulosuunnasta, tulokulmasta ja lähtöalueesta.

Kun verijälkitutkimuksen yhteydessä määritetään tulosuuntaa, tarkoitetaan veriroiskeen tulosuuntaa kohteeseen nähden. Jos veriroiske osuu kohteeseen aivan kohtisuoraan, tuloksena on pyöreä veriroiske. Mikäli veriroiske osuu kohteeseen viistosti, tuloksena on elliptisen muotoinen (soikea) veriroiske. Mitä pienempi tulokulma, sitä elliptisemmän muotoinen veriroiske on.

On huomattava, että olosuhteista riippuen kohde voi olla paikallaan pysyvä, esim. seinä tai kohde voi olla liikkuva, kuten esim. jalkineet. Veriroiskeita koskien on myös huomioitava, että jos niitä on lukumääräisesti hyvin vähän, niin niiden tulosuuntien perusteella ei yleensä tehdä johtopäätöksiä.

Kuvaliitteessä käytetyt termit:

Verijälki = verta, millä tahansa pinnalla

Veripyyhkäisy = verijälki, joka on muodostunut verisen pinnan pyyhkäisystä verettömään pintaan

Veriroiskeet = verijälkiä, jotka ovat muodostuneet, kun veriseen tai verta sisältävään kohteeseen on kohdistunut veren roiskumisen aiheuttava, ulkoinen voima ja veri on lentänyt kohteeseen suuremmalla nopeudella kuin mitä maan vetovoima aiheuttaa

VERIJÄLKIEN SIJAINNIT

Tämän liitteen kohdissa ilmenevät verijäljet on numeroitu ja kokonaiskuvan hahmottamiseksi on tehty kuva 34. Kyseiseen kuvaan on sijoitettu tämän liitteen kuvissa olevat numeroinnit asunnon pohjapiirrokseen.

2. Lahti, Sykekatu 6 B 17. Yleiskuva asunnon ulko-oven sisäpinta.

3. Lahti, Sykekatu 6 B 17. Asunnon ulko-oven sisäpinta, veripyyhkäisy noin 100 cm korkeudella.

4. Lahti, Sykekatu 6 B 17. Yleiskuva asunnon eteisen oven ulkopinta.

5. Lahti, Sykekatu 6 B 17. Asunnon eteisen oven ulkopinta, veripyyhkäisy, noin 95 cm korkeudella.

6. Lahti, Sykekatu 6 B 17. Yleiskuva asunnon eteisen oven sisäpinta.

7. Lahti, Sykekatu 6 B 17. Asunnon eteisen oven sisäpinta, veripyyhkäisy ja veriroiskeita, noin 2-40 cm korkeudella . Veriroiskeiden tulosuunta pääasiassa lähes kohtisuoraan.

8. Lahti, Sykekatu 6 B 17. Yleiskuva asunnon eteisestä, olohuoneeseen vievän oviaukon vierestä.

9. Lahti, Sykekatu 6 B 17. Asunnon eteinen, olohuoneeseen vievän oviaukon vieressä veripyyhkäisy noin 40 cm korkeudella, sekä veriroiskeita 30-60 cm korkeudella. Veriroiskeiden tulosuunta pääasiassa lähes kohtisuoraan sekä alaviistosta olohuoneen ovi aukon suunnasta.

10. Lahti, Sykekatu 6 B 17. Yleiskuva asunnon eteisestä, keittiön ja makuuhuoneen ovien välissä oleva seinä, jossa veripyyhkäisyjä ja veriroiskeita.

11. Lahti, Sykekatu 6 B 17. Asunnon eteinen, keittiön ja makuuhuoneen ovien välissä oleva seinä, veripyyhkäisy (sopii veristen sormien jättämäksi), noin 120 cm korkeudella.

12. Lahti, Sykekatu 6 B 17. Yleiskuva asunnon eteisestä, WC/suihkutilan ovi, jossa veripyyhkäisyjä ja veriroiskeita.

13. Lahti, Sykekatu 6 B 17. Asunnon WC/suihkutilan ovi, jossa veripyyhkäisy (mahdollisesti verisistä hiuksista) noin 2-20 cm korkeudella.

14. Lahti, Sykekatu 6 B 17. Yleiskuva asunnon olohuoneen seinästä, (eteistila jää kuvassa vasemmalle ja parveke oikealle puolelle), jossa veripyyhkäisyjä ja veriroiskeita.

15. Lahti, Sykekatu 6 B 17. Asunnon olohuoneen seinä, (eteistila jää kuvassa vasemmalle ja parveke oikealle puolelle), jossa veripyyhkäisy noin 45 cm korkeudella ja jonomaisia veri-roiskeita tätä alempana.

16. Lahti, Sykekatu 6 B 17. Asunnon olohuoneen seinä, (eteistila jää kuvassa vasemmalle ja parveke oikealle puolelle), jossa veripyyhkäisy noin 140 cm korkeudella.

17. Lahti, Sykekatu 6 B 17. Yleiskuva asunnon olohuoneen parvekkeen puoleinen seinä, jossa veripyyhkäisyjä.

18. Lahti, Sykekatu 6 B 17. Yleiskuva asunnon olohuoneen parvekkeen puoleinen seinä, jossa veripyyhkäisyjä noin 110-130 cm korkeudella (sopii veristen sormien jättämäksi).

19. Lahti, Sykekatu 6 B 17. Yleiskuva asunnon WC/suihkutilan oven sisäpinta.

20. Lahti, Sykekatu 6 B 17. Asunnon WC/suihkutilan oven sisäpinta, veripyyhkäisyjä (sopii veristen sormien jättämäksi) noin 100-125 cm korkeudella.

21. Lahti, Sykekatu 6 B 17. Yleiskuva asunnon eteisestä, WC/suihkutilan oven ja keittiön oven välissä oleva seinä.

22. Lahti, Sykekatu 6 B 17. Asunnon eteisessä WC/suihkutilan oven ja keittiön oven välinen seinä, veripyyhkäisyjä ja veriroiskeita noin 40-60 cm korkeudella. Veriroiskeiden tulosuunta pääsääntöisesti lähes kohtisuoraan seinään.

23. Lahti, Sykekatu 6 B 17. Yleiskuva asunnon keittiön seinä, keittiön oven vasemmalla puolella. Kuvassa oleva numerointi lisätty kuvankäsittelyn avulla informaatioarvon parantamiseksi.

24. Lahti, Sykekatu 6 B 17. Asunnon keittiön seinä keittiön oven vasemmalla puolella, veripyyhkäisyjä ja veriroiskeita 5-35 cm korkeudella. Veriroiskeiden tulosuunta pääsääntöisesti lähes kohtisuoraan seinään. Kuvassa oleva numerointi lisätty kuvankäsittelyn avulla informaatioarvon parantamiseksi.

25. Lahti, Sykekatu 6 B 17. Asunnon keittiön seinä, keittiön oven vasemmalla puolella veriroiskeita noin 185-200 cm korkeudella. Veriroiskeiden tulosuunta lähes kohtisuoraan seinään.

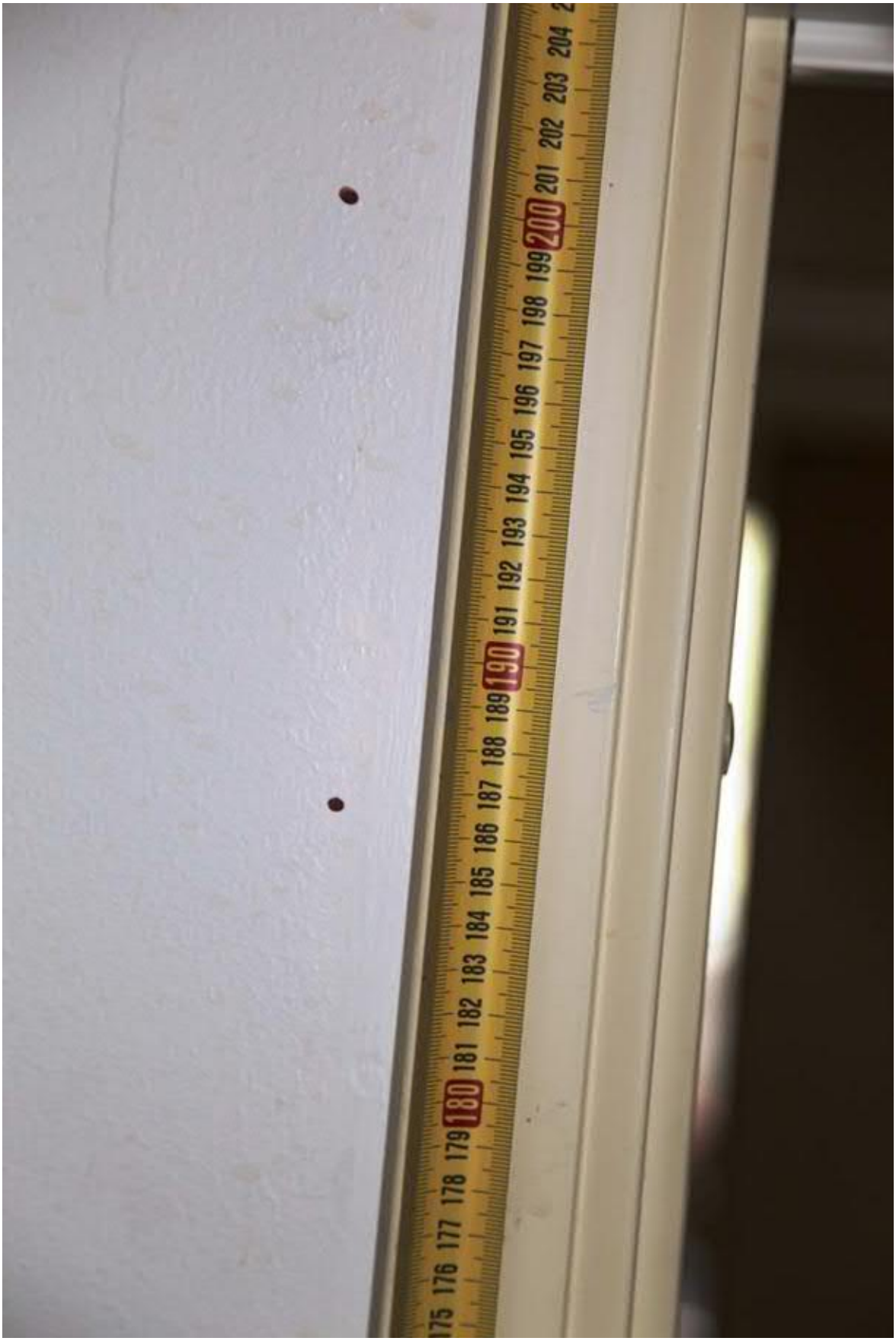

26. Lahti, Sykekatu 6 B 17. Yleiskuva asunnon keittiön makuuhuoneen puoleinen seinä.

27. Lahti, Sykekatu 6 B 17. Yleiskuva asunnon keittiön makuuhuoneen puoleinen seinä.

28. Lahti, Sykekatu 6 B 17. Yleiskuva asunnon keittiön makuuhuoneen puoleinen seinä, veripyyhkäisyjä ja veriroiskeita 5-90 cm korkeudella. Veriroiskeiden tulosuunta pääsääntöisesti lähes kohtisuoraan seinään, mutta joukossa runsaasti eri suunnista tulleita veriroiskeita.

29. Lahti, Sykekatu 6 B 17. Asunnon makuuhuoneessa irrallaan ollut kaapiston ovi, jossa veripyyhkäisyjä.

30. Lahti, Sykekatu 6 B 17. Yleiskuva asunnon keittiöstä 21.4.2019, jossa kuvassa 31. oleva pöytä kuten se oli poliisin saapuessa asunnolle.

31. Lahti, Sykekatu 6 B 17. Yleiskuva asunnon keittiön ikkunan puoleinen seinä ja keittiön pöydän pohja. Kuvassa olevan numerointi lisätty kuvankäsittelyn avulla informaatioarvon parantamiseksi.

32. Lahti, Sykekatu 6 B 17. Asunnon keittiön ikkunan puoleinen seinä, veriroiskeita, noin 50-90 cm korkeudella. Roiskeiden tulosuunta pääsääntöisesti lähes kohtisuoraan tai alhaalta keittiön keskiosan suunnasta viistosti ylöspäin.

33. Lahti, Sykekatu 6 B 17. Asunnon keittiön pöydän pohja, veriroiskeita. Pöytä käännetty poliisin teknisten tutkinnan toimesta niin, että kuvan alareunassa oleva reuna on ollut kohti keittiön ikkunaa. Pöydän korkeus lattiasta noin 85 cm. Pöydän pohjaan tulleiden veriroiskeiden tulosuunta alhaalta keittiön keskiosan suunnasta ikkunaan päin. oleva numerointi lisätty kuvankäsittelyn avulla informaatioarvon parantamiseksi.

34. Verijälkien sijainnit asunnon pohjapiirroksessa.

1817 SYKEKATU 6

AS. 17 JA 23 54,0 m²

2H+K+P

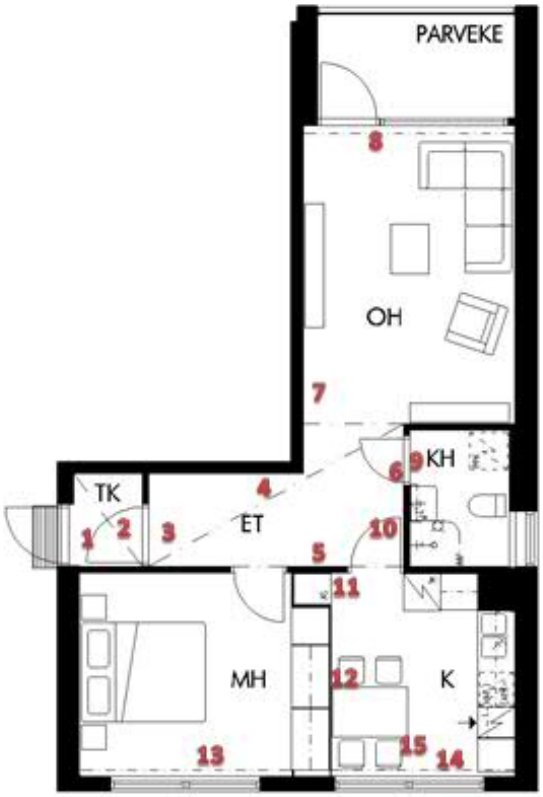

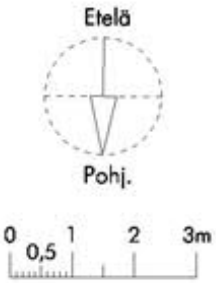

Verijälkien numerointien sijainnit eivät ole tarkkoja. Tämä kuva on lisätty liitteeseen, verijälkien numerointien sijaintien helpottamiseksi.

POLIISI

VALOKUVALIITE TOD Niirasen toimittamat kuvat kuulustelun tueksi

ETPTK / PTPTK **5590/R/15479/19**
LIITTEEN NUMERO **10.**

Liite sisältää:

Kuva: 1-2
Kuvaaja: Jari Niiranen
Kuvauspvm: 22.4.2019

Valokuvaliitteen laatija:
Päiväys, virkanimike ja nimenselvennys
LAHTI 9.7.2019

vanhempi rikoskonstaapeli Eetu Sassila

428.213.02.003/14.02.2014

Kuvaluettelo

1. TOD Jari Niirasen kuulustelun yhteydessä toimittama kuva autokatoksesta 3
2. TOD Jari Niirasen kuulustelun yhteydessä toimittama kuva ulko-ovesta, joka liittyy tapaukseen. 4

1. TOD Jari Niirasen kuulustelun yhteydessä toimittama kuva autokatoksesta

TOD Niiranen kertoi ottaneensa kuvan suuntaan, jossa näki "pariskunnan" riitelevän autokatoksen luona. Kuvassa on osoitettu punaisella nuolella Sirkka Veijalaisen ja Jussi Hilvosen käytössä ollut ajoneuvo KNG-552.

2. TOD Jari Niirasen kuulustelun yhteydessä toimittama kuva ulko-ovesta, joka liittyy tapaukseen.

TOD Niiranen kertoi ottaneensa kuvan "pariskunnan" ulko-oven suunnasta, josta hän teki havaintoja väkivallasta.

POLIISI

SALASSA PIDETTÄVÄ
Suojaustaso IV
JulkL (621/1999) 24.1 §:n 26 k
L (/)§:n k

VALOKUVALIITE Veriset ja revenneet alushousut asunnon makuuhuoneesta

ETPTK / PTPTK **5590/R/15479/19**
LIITTEEN NUMERO **11.**

Liite sisältää:

Kuva: 1-2
Kuvaaja: Sami Snickeri
Kuvauspvm: 12.05.2019

Valokuvaliitteen laatija:
Päiväys, virkanimike ja nimenselvennys
LAHTI 17.7.2019

vanhempi rikoskonstaapeli Eetu Sassila

428.213.02.003/14.02.2014

Kuvaluettelo

1. Veriset ja revenneet alushousut asunnon makuuhuoneesta 3
2. Veriset ja revenneet alushousut asunnon makuuhuoneesta 4

[redacted]

[redacted]

POLIISI

SALASSA PIDETTÄVÄ
Suojaustaso IV
JulkL (621/1999) 24.1 §:n 26 k
L (/)§:n k

Kuvat 3-12

VALOKUVALIITE

Jussi Hilvonen kuvattuna Lahden pääpoliisiasemalla 21.4.2019

ETPTK / PTPTK 5590/R/15479/19

LIITTEEN NUMERO **12.**

Liite sisältää:

Kuva: 1-12
Kuvaaja: Tommi Leppinen
Kuvauspvm: 21.4.2019

RE Jussi Hilvoselle suoritettiin henkilönkatsastus Lahden poliisivankilalla , 5590/R/15479/19/HKY/2 (Liite 26). Kyseiset kuvat olivat lääkärin käytössä liittyen lääkärinlausuntoon (liite 14.) Jussi Hilvosen vammoista.

Valokuvaliitteen laatija:
Päiväys, virkanimike ja nimenselvennys
LAHTI 18.7.2019

vanhempi rikoskonstaapeli Eetu Sassila

428.213.02.003/14.02.2014

Kuvaluettelo

1. Epäilty takaa vaatteet päällä 3
2. Epäilty edestä vaatteet päällä 4
3. Oikean puolen kasvot 5
4. Vasemman puolen kasvot 5
5. Kämmenet 6
6. Oikea kämmenselkä/ranne 7
7. Vasen kämmenselkä/ranne 8
8. Selkä paljaana 9
9. Ylävartalo edestä paljaana 10
10. RE Hilvosen vasen jalkapöytä 11
11. RE Hilvosen oikea jalkapöytä 12
12. RE Hilvosen suu 13

1. Epäilty takaa vaatteet päällä

Kiinniottohetken vaatetus, paitsi kengät, joista tarkemmin liitteessä 20.

2. Epäilty edestä vaatteet päällä

[redacted]

[redacted]

[redacted]

[redacted]

[redacted]

[redacted]

[redacted]

[redacted]

[redacted]

SALASSA PIDETTÄVÄ
Suojaustaso IV
JulkL (621/1999) 24.1 §:n 25 k
L (/)§:n k

Rikostekninen laboratorio
Keskusrikospoliisi
PL 285

[redacted]

[redacted]

TERVEYDEN JA HYVINVOINNIN LAITOS
Oikeustoksikologiayksikkö
PL 30, 00271 Helsinki
Puh. 029 524 8700
Fax. 029 524 8713

INSTITUTET FÖR HÄLSA OCH VÄLFÄRD
Enheten för rättstoxikologi
PB 30, 00271 Helsingfors
Tel. 029 524 8700
Fax. 029 524 8713

[redacted]

TERVEYDEN JA HYVINVOINNIN LAITOS
Oikeustoksikologiayksikkö
PL 30, 00271 Helsinki
Puh. 029 524 8700
Fax. 029 524 8713

INSTITUTET FÖR HÄLSA OCH VÄLFÄRD
Enheten för rättstoxikologi
PB 30, 00271 Helsingfors
Tel. 029 524 8700
Fax. 029 524 8713

PÄIJÄT-HÄMEEN
hyvinvointikuntayhtymä

SALASSA PIDETTÄVÄ
Suojaustaso IV
JulkL (621/1999) 24.1 §:n 25 k
L (/)§:n k

Hämeen poliisilaitos
03 -07- 2019
SAAPUNUT

[redacted]

POLIISI

SALASSA PIDETTÄVÄ
Suojaustaso IV
JulkL (621/1999) 24.1 §:n 31 k
L (/)§:n k

Televalvontaliite

ETPTK / PTPTK **5590/R/15479/19**
LIITTEEN NUMERO **15.**

Liite sisältää:

Esitutkintaan liittyviä televalvontatietoja.

Televalvontaliitteen laatija:
Päiväys, virkanimike ja nimenselvennys
LAHTI 27.6.2019

vanhempi rikoskonstaapeli Eetu Sassila

Poliisi 2017
428.1156.02.001/11.05.2017

[redacted]

POLIISI

Televalvontaliite 3 (17)

Etptk / Ptptk numero 5590/R/15479/19

Numero 15.

[redacted]

1.1 [redacted]

[redacted]

POLIISI

Televalvontaliite 6 (17)

Etptk / Ptptk numero 5590/R/15479/19

Numero 15.

[redacted]

[redacted]

[redacted]

[redacted]

POLIISI

Televalvontaliite 10 (17)

Etptk / Ptptk numero 5590/R/15479/19

Numero 15.

[redacted]

[redacted]

[redacted]

[redacted]

1.2 [redacted]

2. [redacted]

2.1

[redacted]

[redacted]

Liite 16.

Ajoneuvosta KNG- 552 paikanetsinnällä takavarikoituun Sirkka Veijalaisen matkapuhelimeen suoritettiin laite-etsintä. Tähän liitteeseen on koottu Sirkka Veijalaisen puhelimesta löytyneet tutkittavana olevaan tapaukseen liittyvät puhelu- ja viestitiedot tapahtumaviikonlopulta.

Liite 16 sisältää:

Sirkka Veijalaisen lähettämät ja vastaanottamat tekstiviestit 19.4.2019 klo 12.00 — 21.4.2019 klo 01.10.

Sirkka Veijalaisen ja Niko Nevan välinen Whatsapp -keskustelu 19.4.2019 klo 12.13 — 21.4.2019 klo 01.14.

Sirkka Veijalaisen soittamat ja vastaanottamat puhelut 19.4.2019 klo 11.58 — 21.4.2019 klo 01.33.

Liitteen laatija:

vanhempi rikoskonstaapeli Eetu Sassila

Extraction Report
Google Android Generic

Sirkka Veijalaisen lähettämät ja vastaanottamat tekstiviestit 19.4.2019 klo 12.00 -21 .4.2019 klo 01.10.

SMS Messages (29)

* These details are cross-referenced from this device's contacts

#	Folder	Party	Time	All timestamps	SMSC	Status	Message	Deleted	*
1	Sent	**To** 0414963506 NICO* **Direction:** Outgoing	21.4.2019 01:10(UTC+3)			Sent	Mut on hakattu		
2	Sent	**To** 0414963506 NICO* **Direction:** Outgoing	20.4.2019 22:00(UTC+3)			Sent	Voisirko sanoo jotain kivaaa		
3	Sent	**To** 0414963506 NICO* **Direction:** Outgoing	20.4.2019 21:59(UTC+3)			Sent	Sanoin et wnahlauis lopettattaa		
4	Drafts	**Direction:** Outgoing	20.4.2019 21:22(UTC+3)			Unsent	12 ei okiii kk x	Yes **Carved:** Yes	
5	Sent	**To** 0414963506 NICO* **Direction:** Outgoing	20.4.2019 21:20(UTC+3)			Sent	Kovta		
6	Sent	**To** 0414963506 NICO* **Direction:** Outgoing	20.4.2019 21:20(UTC+3)			Sent	Soitan nut		
7	Sent	**To** +358414757148 Jussimuru<3* **Direction:** Outgoing	20.4.2019 20:39(UTC+3)			Sent	Äiti ja Laura tuo mulle tähän sen bussi kortin nii ootan sen se on tässä koht		
8	Sent	**To** +358414757148 Jussimuru<3* **Direction:** Outgoing	20.4.2019 17:07(UTC+3)			Sent	Just koht pihas		
9	Sent	**To** +358414757148 Jussimuru<3* **Direction:** Outgoing	20.4.2019 16:56(UTC+3)			Sent	No sain kaikki hommattuuu nii anteeksi et kestäny mut nyt on iha kaikkee. Ostan pitsan ja jotain muuta nyt. Nähää kohta rakas		
10	Inbox	**From** +358414757148 Jussimuru<3* **Direction:** Incoming	20.4.2019 16:55(UTC+3)		+358447983407	Read	2 normi tupakkaaki ollu vaa koko aikana ku luulib että sulka vaa hetki kestää!	Yes **Carved:** Yes	
11	Inbox	**From** +358414757148 Jussimuru<3* **Direction:** Incoming	20.4.2019 16:55(UTC+3)		+358447983407	Read	2 normi tupakkaaki ollu vaa koko aikana ku luulib että sulka vaa hetki kestää!		
12	Inbox	**From** +358414757148 Jussimuru<3* **Direction:** Incoming	20.4.2019 16:53(UTC+3)		+358447983401	Read	No voi vittu luulin etta oot käyny joku puhuttiin pitsasta jo... Osta se pitsa. Yks vitun sama.	Yes **Carved:** Yes	
13	Inbox	**From** +358414757148 Jussimuru<3* **Direction:** Incoming	20.4.2019 16:53(UTC+3)		+358447983401	Read	No voi vittu luulin etta oot käyny joku puhuttiin pitsasta jo... Osta se pitsa. Yks vitun sama.		
14	Sent	**To** +358414757148 Jussimuru<3* **Direction:** Outgoing	20.4.2019 16:50(UTC+3)			Sent	Vai mitä tekee mieli		

15	Sent	**To** +358414757148 Jussimuru<3* **Direction:** Outgoing	20.4.2019 16:50(UTC+3)			Sent	Vein mamille kortin nii ostanko tosta jaliksen kaupasta jonkun pitsan vaikka? :)	300	
16	Sent	**To** +358414757148 Jussimuru<3* **Direction:** Outgoing	20.4.2019 16:28(UTC+3)			Sent	Sain Joo hyvin rahaa et sai noi kaikki hyvin. Joo ei tuhlata enää. Oot rakas nähää kohta		
17	Inbox	**From** +358414757148 Jussimuru<3* **Direction:** Incoming	20.4.2019 16:21(UTC+3)		+358447983407	Read	Saitko miten rahaa itekki jos sul ne kaikki nyt on sulla sen 140e siirsin. Näitten pitäis kyllä nyt riittää aika pitkäksi aikaa eikä tuhlata nyt nii nää mun rahat varmasti aika pitkälle riittää	Yes **Carved:** Yes	
18	Inbox	**From** +358414757148 Jussimuru<3* **Direction:** Incoming	20.4.2019 16:21(UTC+3)		+358447983407	Read	Saitko miten rahaa itekki jos sul ne kaikki nyt on sulla sen 140e siirsin. Näitten pitäis kyllä nyt riittää aika pitkäksi aikaa eikä tuhlata nyt nii nää mun rahat varmasti aika pitkälle riittää		
19	Inbox	**From** +358414757148 Jussimuru<3* **Direction:** Incoming	20.4.2019 16:13(UTC+3)		+358447983401	Read	Koska sä meinaat tulla	Yes **Carved:** Yes	
20	Inbox	**From** +358414757148 Jussimuru<3* **Direction:** Incoming	20.4.2019 16:13(UTC+3)		+358447983401	Read	Koska sä meinaat tulla		
21	Inbox	**From** +358414757148 Jussimuru<3* **Direction:** Incoming	20.4.2019 16:12(UTC+3)		+358447983408	Read	Latasitko jo Saldoaki mulle? Ennenkuin lähit nii laitoin sen 40e viela. Nähdään kohta.	Yes **Carved:** Yes	
22	Inbox	**From** +358414757148 Jussimuru<3* **Direction:** Incoming	20.4.2019 16:12(UTC+3)		+358447983408	Read	Latasitko jo Saldoaki mulle? Ennenkuin lähit nii laitoin sen 40e viela. Nähdään kohta.		
23	Sent	**To** +358465862101 **Direction:** Outgoing	20.4.2019 14:40(UTC+3)			Sent	Iha just siinä punai seat		
24	Sent	**To** +358503563497 Margit* **Direction:** Outgoing	19.4.2019 17:07(UTC+3)			Sent	Sit kun kerkiit. Hyvää lenkkiä		
25	Inbox	**From** +358503563497 Margit* **Direction:** Incoming	19.4.2019 17:06(UTC+3)		+358447983401	Read	Oon mikin kanssa lenkillä	Yes **Carved:** Yes	
26	Inbox	**From** +358503563497 Margit* **Direction:** Incoming	19.4.2019 17:06(UTC+3)		+358447983401	Read	Oon mikin kanssa lenkillä		
27	Sent	**To** +358503563497 Margit* **Direction:** Outgoing	19.4.2019 17:04(UTC+3)			Sent	Heissan laitatkos sen sun tilinumeron? :) t Sirkka		
28	Sent	**To** +358414757148 Jussimuru<3* **Direction:** Outgoing	19.4.2019 15:17(UTC+3)			Sent	Meen vaihtaa vaatteet nyt:)		
29	Sent	**To** +358414757148 Jussimuru<3* **Direction:** Outgoing	19.4.2019 12:00(UTC+3)			Sent	Koitan soittaa sulle muru myöhemmin laita puhelin päälle. Lav juuuuu		

Extraction Report

Google Android Generic

Sirkka Veijalaisen ja Niko Nevan välinen Whatsapp - keskustelu 19.4.2019 klo 12.13 - 21.4.2019 klo 01.14.

Participants

358414963506@s.whatsapp.net
NICO

358408448071@s.whatsapp.net
Sirkka (owner)

Conversation - Instant Messages (216)

358414963506@s.whatsapp.net NICO

En ole vieläkään päässy ylös sängystä. Haluisin sut vieree

Platform: Mobile

19.4.2019 12:13(UTC+3)

358408448071@s.whatsapp.net Sirkka

Oi vitsi ois ihana makoilla sun kaa sängyssä

Participant	Delivered	Read	Played
358414963506@s.whatsapp.net NICO	19.4.2019 12:37(UTC+3)	19.4.2019 12:59(UTC+3)	

Status: Sent

Platform: Mobile

19.4.2019 12:37(UTC+3)

358414963506@s.whatsapp.net NICO

Niin olis. Voisitko nyt heti tulla

Platform: Mobile

19.4.2019 12:59(UTC+3)

358408448071@s.whatsapp.net Sirkka

Voisin tullakin .. Vaikka heti...

Participant	Delivered	Read	Played
358414963506@s.whatsapp.net NICO	19.4.2019 13:16(UTC+3)	19.4.2019 13:36(UTC+3)	

Status: Sent

Platform: Mobile

19.4.2019 13:16(UTC+3)

358408448071@s.whatsapp.net Sirkka

Ootko päässy vieläkää ylös

Participant	Delivered	Read	Played
358414963506@s.whatsapp.net NICO	19.4.2019 13:32(UTC+3)	19.4.2019 13:36(UTC+3)	

Status: Sent
Platform: Mobile

19.4.2019 13:32(UTC+3)

358414963506@s.whatsapp.net NICO

Oon

Platform: Mobile

19.4.2019 13:36(UTC+3)

358414963506@s.whatsapp.net NICO

Oon jo päässy kaljan makuu

Platform: Mobile

19.4.2019 13:38(UTC+3)

358408448071@s.whatsapp.net Sirkka

Oi vitsi.. Oot aika kovid

Participant	Delivered	Read	Played
358414963506@s.whatsapp.net NICO	19.4.2019 13:48(UTC+3)	19.4.2019 13:53(UTC+3)	

Status: Sent
Platform: Mobile

19.4.2019 13:48(UTC+3)

358414963506@s.whatsapp.net NICO

No enkö

Platform: Mobile

19.4.2019 13:53(UTC+3)

358408448071@s.whatsapp.net Sirkka

Kyllä

Participant	Delivered	Read	Played
358414963506@s.whatsapp.net NICO	19.4.2019 14:49(UTC+3)	19.4.2019 15:25(UTC+3)	

Status: Sent
Platform: Mobile

19.4.2019 14:49(UTC+3)

358414963506@s.whatsapp.net NICO

Alko on kiinni tänää. Nyt kävi näin

Platform: Mobile

19.4.2019 15:25(UTC+3)

358408448071@s.whatsapp.net Sirkka

Oon tässä nyt menossa taran kans päivystävälle eläinlääkärille.. Sit jotain repesi antura... Miks mulle käy aika näin.. Ei oo kauheen hyvä fiilis lähtee Ainakss viel ulos

Participant	Delivered	Read	Played
358414963506@s.whatsapp.net NICO	19.4.2019 18:08(UTC+3)	19.4.2019 18:11(UTC+3)	

Status: Sent

Platform: Mobile

19.4.2019 18:08(UTC+3)

358414963506@s.whatsapp.net NICO

Miten sulla on aina noin paska tuuri. Toivottavasti tara on ok. Ymmärrän, ei hätää

Platform: Mobile

19.4.2019 18:11(UTC+3)

358408448071@s.whatsapp.net Sirkka

No tällei voi käydä ku ollaa taran kans ulkona.. Mut ei siinä mitää se laitetaan kuntoon kyllä.. Oisko huomenna joku terde hyvä:)

Participant	Delivered	Read	Played
358414963506@s.whatsapp.net NICO	19.4.2019 18:17(UTC+3)	19.4.2019 18:19(UTC+3)	

Status: Sent

Platform: Mobile

19.4.2019 18:17(UTC+3)

358414963506@s.whatsapp.net NICO

No hyvä ettei mikää paha juttu. Käy sirkka hyvin

Platform: Mobile

19.4.2019 18:19(UTC+3)

358414963506@s.whatsapp.net NICO

Oon iha conteissa

Platform: Mobile

19.4.2019 18:19(UTC+3)

304

358408448071@s.whatsapp.net Sirkka

No saanko mäki conttei jostain? Haluisin.. Mut ymmärrän jos et haluu

Participant	Delivered	Read	Played
358414963506@s.whatsapp.net NICO	19.4.2019 18:20(UTC+3)	19.4.2019 18:20(UTC+3)	

Status: Sent
Platform: Mobile

19.4.2019 18:20(UTC+3)

358414963506@s.whatsapp.net NICO

Saat

Platform: Mobile

19.4.2019 18:20(UTC+3)

358408448071@s.whatsapp.net Sirkka

Kiva juttunen

Participant	Delivered	Read	Played
358414963506@s.whatsapp.net NICO	19.4.2019 18:20(UTC+3)	19.4.2019 18:20(UTC+3)	

Status: Sent
Platform: Mobile

19.4.2019 18:20(UTC+3)

358408448071@s.whatsapp.net Sirkka

Mitäs tänäää

Participant	Delivered	Read	Played
358414963506@s.whatsapp.net NICO		19.4.2019 18:20(UTC+3)	

Status: Sent
Platform: Mobile

19.4.2019 18:20(UTC+3)

358414963506@s.whatsapp.net NICO

On mulla päällä niitä jotain

Platform: Mobile

19.4.2019 18:20(UTC+3)

305

358408448071@s.whatsapp.net Sirkka

Okei kiva..

Participant	Delivered	Read	Played
358414963506@s.whatsapp.net NICO		19.4.2019 18:20(UTC+3)	

Status: Sent

Platform: Mobile

19.4.2019 18:20(UTC+3)

358414963506@s.whatsapp.net NICO

Kuhan notkun

Platform: Mobile

19.4.2019 18:20(UTC+3)

358408448071@s.whatsapp.net Sirkka

Huomenna mennää terde lle

Participant	Delivered	Read	Played
358414963506@s.whatsapp.net NICO	19.4.2019 18:21(UTC+3)	19.4.2019 18:24(UTC+3)	

Status: Sent

Platform: Mobile

19.4.2019 18:21(UTC+3)

358414963506@s.whatsapp.net NICO

Joo. Mul käy sääli taraa

Platform: Mobile

19.4.2019 18:24(UTC+3)

358408448071@s.whatsapp.net Sirkka

Nii sitä sattuu. Käytin sen tuol päivystävällä eläinlääkärillä nii ei menny ku 150.... Mut noo kyl mää pärjään. Tuli vaa yllärinä.. Mut pääasia et Tara kunnossa

Participant	Delivered	Read	Played
358414963506@s.whatsapp.net NICO	19.4.2019 18:29(UTC+3)	19.4.2019 18:32(UTC+3)	

Status: Sent

Platform: Mobile

19.4.2019 18:29(UTC+3)

358414963506@s.whatsapp.net NICO

Jos tarttet rahaa nii sanot vaa

Platform: Mobile

19.4.2019 18:32(UTC+3)

358414963506@s.whatsapp.net NICO

Oot maailman kaunein ja ihanin

Platform: Mobile

19.4.2019 18:59(UTC+3)

358408448071@s.whatsapp.net Sirkka

Pystyks soittaa? Oot ihana ku oot tota mieltä musta kiitos

Participant	Delivered	Read	Played
358414963506@s.whatsapp.net NICO	19.4.2019 19:12(UTC+3)	19.4.2019 19:12(UTC+3)	

Status: Sent

Platform: Mobile

19.4.2019 19:12(UTC+3)

358414963506@s.whatsapp.net NICO

Soitan ihan just

Platform: Mobile

19.4.2019 19:12(UTC+3)

358408448071@s.whatsapp.net Sirkka

No oon sulle sen vähän reilu 100 velkaa vielä. Nii en kehtaa ottaa sulta.. Maksan kyl sen velan sulle. Älä huoli siitä

Participant	Delivered	Read	Played
358414963506@s.whatsapp.net NICO	19.4.2019 19:43(UTC+3)	19.4.2019 19:44(UTC+3)	

Status: Sent

Platform: Mobile

19.4.2019 19:43(UTC+3)

358414963506@s.whatsapp.net NICO

Äläs nyt viitti

Platform: Mobile

19.4.2019 19:44(UTC+3)

358408448071@s.whatsapp.net Sirkka

Kyl mä viitin.. Tuntuu pahalta se..

Participant	Delivered	Read	Played
358414963506@s.whatsapp.net NICO	19.4.2019 19:45(UTC+3)	19.4.2019 19:48(UTC+3)	

Status: Sent

Platform: Mobile

19.4.2019 19:45(UTC+3)

358414963506@s.whatsapp.net NICO

Lopeta toi. En haluu mitään ihme velkasuhteita meidän välille. Ei sun mitään tartte maksaa, ja tottakai jeesaan jos tarttet

Platform: Mobile

19.4.2019 19:48(UTC+3)

358408448071@s.whatsapp.net Sirkka

Miten niin ei tarvii maksaa?? No kiva jos haluut mut mä maksan ne takas

Participant	Delivered	Read	Played
358414963506@s.whatsapp.net NICO	19.4.2019 19:49(UTC+3)	19.4.2019 19:57(UTC+3)	

Status: Sent

Platform: Mobile

19.4.2019 19:49(UTC+3)

358414963506@s.whatsapp.net NICO

Maksa sitten, ei siinä. Mulla vaan ollu oikeesti läheisten frendien kanssa sillee, että jeesataan sitte takas, jos toisella joku tilanne. Mä koen sut aika läheiseksi. Mut kuis vaa sirkka

Platform: Mobile

19.4.2019 19:57(UTC+3)

358408448071@s.whatsapp.net Sirkka

No jos sä haluut ja pystyt jeesaa nii en ala kiukkuumaan mitään.. Nii tiian mut en viiti pyytää keltää muulta jeesii...

Participant	Delivered	Read	Played
358414963506@s.whatsapp.net NICO	19.4.2019 19:58(UTC+3)	19.4.2019 19:59(UTC+3)	

Status: Sent

Platform: Mobile

19.4.2019 19:58(UTC+3)

358414963506@s.whatsapp.net NICO

Homma kunnossa sirkka

Platform: Mobile

19.4.2019 20:00(UTC+3)

308

358408448071@s.whatsapp.net Sirkka

Eli siis Hä??

Participant	Delivered	Read	Played
358414963506@s.whatsapp.net NICO	19.4.2019 20:00(UTC+3)	19.4.2019 20:04(UTC+3)	

Status: Sent
Platform: Mobile

19.4.2019 20:00(UTC+3)

358408448071@s.whatsapp.net Sirkka

En ymmärtäny mikä vastaus toi oli

Participant	Delivered	Read	Played
358414963506@s.whatsapp.net NICO	19.4.2019 20:01(UTC+3)	19.4.2019 20:04(UTC+3)	

Status: Sent
Platform: Mobile

19.4.2019 20:01(UTC+3)

358414963506@s.whatsapp.net NICO

Emmä tiedä itekään, oon suht mutkalla

Platform: Mobile

19.4.2019 20:04(UTC+3)

358414963506@s.whatsapp.net NICO

Niin että kysyt vaa

Platform: Mobile

19.4.2019 20:04(UTC+3)

358408448071@s.whatsapp.net Sirkka

Siis oot laittamassa vai et?? Jos et halua nii ymmärrän

Participant	Delivered	Read	Played
358414963506@s.whatsapp.net NICO	19.4.2019 20:05(UTC+3)	19.4.2019 20:06(UTC+3)	

Status: Sent
Platform: Mobile

19.4.2019 20:05(UTC+3)

358414963506@s.whatsapp.net NICO

Oon oon

Platform: Mobile

19.4.2019 20:06(UTC+3)

358414963506@s.whatsapp.net NICO

Älä ny sekoile

Platform: Mobile

19.4.2019 20:06(UTC+3)

358408448071@s.whatsapp.net Sirkka

Juuujuu enne... No jos vaikka parikymppii ees pystyt tai jotain.

Participant	Delivered	Read	Played
358414963506@s.whatsapp.net NICO	19.4.2019 20:10(UTC+3)	19.4.2019 20:13(UTC+3)	

Status: Sent

Platform: Mobile

19.4.2019 20:10(UTC+3)

358414963506@s.whatsapp.net NICO

Laitoin 30

Platform: Mobile

19.4.2019 20:13(UTC+3)

358408448071@s.whatsapp.net Sirkka

No voi kiitos

Participant	Delivered	Read	Played
358414963506@s.whatsapp.net NICO	19.4.2019 20:14(UTC+3)	19.4.2019 20:14(UTC+3)	

Status: Sent

Platform: Mobile

19.4.2019 20:14(UTC+3)

358414963506@s.whatsapp.net NICO

Ole hyvä pikkunen

Platform: Mobile

19.4.2019 20:14(UTC+3)

358408448071@s.whatsapp.net Sirkka

Nii. Ku en mä sulta viiti yhtää enempää pyytää. Ennenku oon sen edellisen maksanu. Maksan sen ku saan tos tilin.

Participant	Delivered	Read	Played
358414963506@s.whatsapp.net NICO	19.4.2019 20:16(UTC+3)	19.4.2019 20:47(UTC+3)	

Status: Sent

Platform: Mobile

19.4.2019 20:16(UTC+3)

310

358408448071@s.whatsapp.net Sirkka

No vastaaa ees jotain

Participant	Delivered	Read	Played
358414963506@s.whatsapp.net NICO	19.4.2019 20:44(UTC+3)	19.4.2019 20:47(UTC+3)	

Status: Sent
Platform: Mobile

19.4.2019 20:44(UTC+3)

358414963506@s.whatsapp.net NICO

Musta aattelet ton vähän hassusti

Platform: Mobile

19.4.2019 20:47(UTC+3)

358408448071@s.whatsapp.net Sirkka

No en viiti pyytää ku en tiiä mikä suö tilanne.. En oo sellai %(

Participant	Delivered	Read	Played
358414963506@s.whatsapp.net NICO	19.4.2019 20:52(UTC+3)	19.4.2019 20:53(UTC+3)	

Status: Sent
Platform: Mobile

19.4.2019 20:52(UTC+3)

358414963506@s.whatsapp.net NICO

Paljon tarttet?

Platform: Mobile

19.4.2019 20:53(UTC+3)

358408448071@s.whatsapp.net Sirkka

No jos pystyt vaik 50 nii oon sulle sut 200 ees velkaa

Participant	Delivered	Read	Played
358414963506@s.whatsapp.net NICO	19.4.2019 20:54(UTC+3)	19.4.2019 20:56(UTC+3)	

Status: Sent
Platform: Mobile

19.4.2019 20:54(UTC+3)

358414963506@s.whatsapp.net NICO

Tottakai. Jos heitän sulle käteisenä huomenna? Maksoin tänää puolet niistä hirveistä sakoista. Jääny paljon mitään, ei ihan nollille viitti vetää

Platform: Mobile

19.4.2019 20:56(UTC+3)

358408448071@s.whatsapp.net Sirkka

No jääkö sulle mitää???

Participant	Delivered	Read	Played
358414963506@s.whatsapp.net NICO	19.4.2019 20:57(UTC+3)	19.4.2019 20:58(UTC+3)	

Status: Sent
Platform: Mobile

19.4.2019 20:57(UTC+3)

358408448071@s.whatsapp.net Sirkka

Pitäähä sunki pärjäää

Participant	Delivered	Read	Played
358414963506@s.whatsapp.net NICO	19.4.2019 20:57(UTC+3)	19.4.2019 20:58(UTC+3)	

Status: Sent
Platform: Mobile

19.4.2019 20:57(UTC+3)

358414963506@s.whatsapp.net NICO

On mulla käteistä ihan hyvin

Platform: Mobile

19.4.2019 20:58(UTC+3)

358408448071@s.whatsapp.net Sirkka

Okei??

Participant	Delivered	Read	Played
358414963506@s.whatsapp.net NICO	19.4.2019 20:58(UTC+3)	19.4.2019 21:00(UTC+3)	

Status: Sent
Platform: Mobile

19.4.2019 20:58(UTC+3)

358408448071@s.whatsapp.net Sirkka

No jos sä varmaa pystyt nii kiitos. Oot paras

Participant	Delivered	Read	Played
358414963506@s.whatsapp.net NICO	19.4.2019 20:58(UTC+3)	19.4.2019 21:00(UTC+3)	

Status: Sent
Platform: Mobile

19.4.2019 20:58(UTC+3)

358414963506@s.whatsapp.net NICO

Kai mulla nyt huumerahaa on. Älä tolleen häpeile hei. Oot musta maailman ihanin, ja haluun että sulla on asiat hyvin

Platform: Mobile

19.4.2019 21:00(UTC+3)

358408448071@s.whatsapp.net Sirkka

Ai luulin et sul ei oo niitä?? No en häpeile. Vaik häpeilen. Kiitos niko

Participant	Delivered	Read	Played
358414963506@s.whatsapp.net NICO	19.4.2019 21:01(UTC+3)	19.4.2019 21:04(UTC+3)	

Status: Sent

Platform: Mobile

19.4.2019 21:01(UTC+3)

358414963506@s.whatsapp.net NICO

On niitä jonkun verran, mut ei enää kyl mitään älyttömiä. Ei sun oikeesti mulle tarvi, haluun vaa pitää susta huolta

Platform: Mobile

19.4.2019 21:04(UTC+3)

358408448071@s.whatsapp.net Sirkka

Mitä ei tarvii? Kiitos Niko.. Oot ihana. Käydäänkö huomenna terdellä?

Participant	Delivered	Read	Played
358414963506@s.whatsapp.net NICO	19.4.2019 21:17(UTC+3)	19.4.2019 21:18(UTC+3)	

Status: Sent

Platform: Mobile

19.4.2019 21:17(UTC+3)

358414963506@s.whatsapp.net NICO

Ettei tartte mitään häpeillä. Käydää

Platform: Mobile

19.4.2019 21:18(UTC+3)

358414963506@s.whatsapp.net NICO

Oon ihan mutkalla sirkka

Platform: Mobile

19.4.2019 21:18(UTC+3)

313

358408448071@s.whatsapp.net Sirkka

Nii vähän mäki.. Mut ihan kiva...

Participant	Delivered	Read	Played
358414963506@s.whatsapp.net NICO	19.4.2019 21:19(UTC+3)	19.4.2019 21:28(UTC+3)	

Status: Sent

Platform: Mobile

19.4.2019 21:19(UTC+3)

358414963506@s.whatsapp.net NICO

Oksensin äsken

Platform: Mobile

19.4.2019 21:28(UTC+3)

358408448071@s.whatsapp.net Sirkka

No mikäs nyt???

Participant	Delivered	Read	Played
358414963506@s.whatsapp.net NICO	19.4.2019 21:36(UTC+3)	19.4.2019 21:39(UTC+3)	

Status: Sent

Platform: Mobile

19.4.2019 21:36(UTC+3)

358414963506@s.whatsapp.net NICO

Perus opiaatti oksentelua

Platform: Mobile

19.4.2019 21:39(UTC+3)

358408448071@s.whatsapp.net Sirkka

Nii jooo.. Substaki tulee välil ni huono olo...

Participant	Delivered	Read	Played
358414963506@s.whatsapp.net NICO	19.4.2019 21:51(UTC+3)	19.4.2019 21:56(UTC+3)	

Status: Sent

Platform: Mobile

19.4.2019 21:51(UTC+3)

358414963506@s.whatsapp.net NICO

Onhan tara ihan kunnossa nyt?

Platform: Mobile

19.4.2019 21:56(UTC+3)

314

358408448071@s.whatsapp.net Sirkka

Tara on ihan kunnossa. Kiitos ku huolehdit

Participant	Delivered	Read	Played
358414963506@s.whatsapp.net NICO	19.4.2019 22:06(UTC+3)	19.4.2019 22:12(UTC+3)	

Status: Sent
Platform: Mobile

19.4.2019 22:06(UTC+3)

358408448071@s.whatsapp.net Sirkka

Miten sulla menee? :)

Participant	Delivered	Read	Played
358414963506@s.whatsapp.net NICO	19.4.2019 22:10(UTC+3)	19.4.2019 22:12(UTC+3)	

Status: Sent
Platform: Mobile

19.4.2019 22:10(UTC+3)

358414963506@s.whatsapp.net NICO

Kai nyt huolehdin, kun tiedän sen olevan sulle tärkee juttu. Yritän pelata änäriä, mut oon liian tutkalla

Platform: Mobile

19.4.2019 22:12(UTC+3)

358408448071@s.whatsapp.net Sirkka

Se on mun lapsi niin tottakai se on mulle tärkeä. Ooot ihan maailman parhain mies

Participant	Delivered	Read	Played
358414963506@s.whatsapp.net NICO	19.4.2019 22:13(UTC+3)	19.4.2019 22:27(UTC+3)	

Status: Sent
Platform: Mobile

19.4.2019 22:13(UTC+3)

358414963506@s.whatsapp.net NICO

Tiedän kuinka tärkee se on sulle, siksi mietinkin. Niin oot säkin kuule

Platform: Mobile

19.4.2019 22:27(UTC+3)

315

358408448071@s.whatsapp.net Sirkka

Voi ihana Niko. Kiitos.. Kiva että tykkäät Tarasta

Participant	Delivered	Read	Played
358414963506@s.whatsapp.net NICO	19.4.2019 22:40(UTC+3)	19.4.2019 22:59(UTC+3)	

Status: Sent
Platform: Mobile

19.4.2019 22:40(UTC+3)

358408448071@s.whatsapp.net Sirkka

Mitäs sä puuhaat Onkos Maiju kotona

Participant	Delivered	Read	Played
358414963506@s.whatsapp.net NICO	19.4.2019 22:51(UTC+3)	19.4.2019 22:59(UTC+3)	

Status: Sent
Platform: Mobile

19.4.2019 22:51(UTC+3)

358408448071@s.whatsapp.net Sirkka

Älä pelkää en oo soittamassa kuhan vain kyselen

Participant	Delivered	Read	Played
358414963506@s.whatsapp.net NICO	19.4.2019 22:58(UTC+3)	19.4.2019 22:59(UTC+3)	

Status: Sent
Platform: Mobile

19.4.2019 22:58(UTC+3)

358414963506@s.whatsapp.net NICO

Miksi mä pelkäisin?

Platform: Mobile

19.4.2019 22:59(UTC+3)

358414963506@s.whatsapp.net NICO

Pelaan pleikkaria ihan mutkalla

Platform: Mobile

19.4.2019 22:59(UTC+3)

316

358408448071@s.whatsapp.net Sirkka

No ei mitää. Ku en haluu häiritä sua jos Maiju on himas. Tai ei silloin voi puhuu.. Onks se kotlna

Participant	Delivered	Read	Played
358414963506@s.whatsapp.net NICO		19.4.2019 23:00(UTC+3)	

Status: Sent
Platform: Mobile

19.4.2019 23:00(UTC+3)

358414963506@s.whatsapp.net NICO

On se tossa

Platform: Mobile

19.4.2019 23:00(UTC+3)

358408448071@s.whatsapp.net Sirkka

Okei... Saanko kysyy et onks teilkivaa ku ootte yhes kotona? Vai mimmosta se on.. Ei tarvii vastata

Participant	Delivered	Read	Played
358414963506@s.whatsapp.net NICO	19.4.2019 23:03(UTC+3)	19.4.2019 23:10(UTC+3)	

Status: Sent
Platform: Mobile

19.4.2019 23:03(UTC+3)

358414963506@s.whatsapp.net NICO

Tietysti sä saat. No siis nyt on ihan kivaa, tai silleen suht normaalia

Platform: Mobile

19.4.2019 23:10(UTC+3)

358408448071@s.whatsapp.net Sirkka

Okei... No ehkä saatte sittenki selvitettyy teijän ongelmat viel..

Participant	Delivered	Read	Played
358414963506@s.whatsapp.net NICO	19.4.2019 23:12(UTC+3)	19.4.2019 23:14(UTC+3)	

Status: Sent
Platform: Mobile

19.4.2019 23:12(UTC+3)

358414963506@s.whatsapp.net NICO

Ei sellasen eteen olla mitään tehty

Platform: Mobile

19.4.2019 23:14(UTC+3)

358408448071@s.whatsapp.net Sirkka

Ai mitenniin? Mut haluisit maybe että saisitte ton toimimaan?

Participant	Delivered	Read	Played
358414963506@s.whatsapp.net NICO		19.4.2019 23:15(UTC+3)	

Status: Sent
Platform: Mobile

19.4.2019 23:15(UTC+3)

358414963506@s.whatsapp.net NICO

Ei sellasesta olla mitään keskusteltu

Platform: Mobile

19.4.2019 23:16(UTC+3)

358414963506@s.whatsapp.net NICO

No siis kyllä mä haluaisin, mutta en usko sen onnistuvan

Platform: Mobile

19.4.2019 23:16(UTC+3)

358408448071@s.whatsapp.net Sirkka

Okei.. Mut Niko mikä mä oon täs tilanteessa... Ku oltii viimeks ulkona nii sanoit että heität sen heti huomenna pihalle jos haluun. Mut ei se nyt niin mee.. Nyt puhut että haluisit ton teijän jutun toimimaan.... En enää yhtää tiiä mitä täs tapahtuu.. Tai ei tarvii tapahtuu mitää..

Participant	Delivered	Read	Played
358414963506@s.whatsapp.net NICO	19.4.2019 23:21(UTC+3)	19.4.2019 23:23(UTC+3)	

Status: Sent
Platform: Mobile

19.4.2019 23:21(UTC+3)

358408448071@s.whatsapp.net Sirkka

Mut ajattelet jos tää ois toisin päin... Ensin puhuisin sulle että haluun vaan sut en muuta. Ja sit yht äkkiä oon sillai että että kyl mä halusin et tää toimii tän mun avopuolison kans...

Participant	Delivered	Read	Played
358414963506@s.whatsapp.net NICO	19.4.2019 23:22(UTC+3)	19.4.2019 23:23(UTC+3)	

Status: Sent
Platform: Mobile

19.4.2019 23:22(UTC+3)

318

358408448071@s.whatsapp.net Sirkka

Oon nyt jotenki iha pihalla.. En tiiä.

Participant	Delivered	Read	Played
358414963506@s.whatsapp.net NICO	19.4.2019 23:23(UTC+3)	19.4.2019 23:23(UTC+3)	

Status: Sent

Platform: Mobile

19.4.2019 23:23(UTC+3)

358414963506@s.whatsapp.net NICO

Et sä halua että heitän sen pihalle

Platform: Mobile

19.4.2019 23:23(UTC+3)

358408448071@s.whatsapp.net Sirkka

Häh miten toi liitty tohon rttä sä oikeesti halusit et toi teidän juttu toimiii

Participant	Delivered	Read	Played
358414963506@s.whatsapp.net NICO	19.4.2019 23:24(UTC+3)	19.4.2019 23:28(UTC+3)	

Status: Sent

Platform: Mobile

19.4.2019 23:24(UTC+3)

358408448071@s.whatsapp.net Sirkka

Eli aiot jatkaa sen kanssa ja hommata niitä lapsia yms yms..

Participant	Delivered	Read	Played
358414963506@s.whatsapp.net NICO	19.4.2019 23:24(UTC+3)	19.4.2019 23:28(UTC+3)	

Status: Sent

Platform: Mobile

19.4.2019 23:24(UTC+3)

358408448071@s.whatsapp.net Sirkka

Vastaa ihan rehellisesti että mitä.. Sä ihan oikeesti haluisit et toi toimiii.. Ja mä oon joku tälläi hetken ihastus ku teil menee huonosti nyt..

Participant	Delivered	Read	Played
358414963506@s.whatsapp.net NICO	19.4.2019 23:25(UTC+3)	19.4.2019 23:28(UTC+3)	

Status: Sent

Platform: Mobile

19.4.2019 23:25(UTC+3)

358414963506@s.whatsapp.net NICO

Jutellaanko hetki? Vaikee korjottaa tällasia

Platform: Mobile

19.4.2019 23:28(UTC+3)

358408448071@s.whatsapp.net Sirkka

Juuu

Participant	Delivered	Read	Played
358414963506@s.whatsapp.net NICO	19.4.2019 23:32(UTC+3)	19.4.2019 23:49(UTC+3)	

Status: Sent

Platform: Mobile

19.4.2019 23:32(UTC+3)

358414963506@s.whatsapp.net NICO

Kerro sirkka mitä sä haluaisit mun ja sun välillä tapahtuvan

Platform: Mobile

19.4.2019 23:50(UTC+3)

358408448071@s.whatsapp.net Sirkka

Niiku tapahtuvan mitä.. No en mä sellasta yksin voi päättää. Ja sit en haluu et jäät miettii et oisit halunnu olla Maijun kans koko loppu elämäd

Participant	Delivered	Read	Played
358414963506@s.whatsapp.net NICO	19.4.2019 23:58(UTC+3)	20.4.2019 00:05(UTC+3)	

Status: Sent

Platform: Mobile

19.4.2019 23:58(UTC+3)

358414963506@s.whatsapp.net NICO

Oli vähän oudosti kirjotettu. Mua ehkä kiinnostaa se, että mitä sä niinku sun elämältä haluat

Platform: Mobile

20.4.2019 00:07(UTC+3)

358408448071@s.whatsapp.net Sirkka

Miten nii oli oudotsti? Ai niiku mitä suunnitelmia mulla on vai niiku sun suhteen??

Participant	Delivered	Read	Played
358414963506@s.whatsapp.net NICO	20.4.2019 00:09(UTC+3)	20.4.2019 00:11(UTC+3)	

Status: Sent

Platform: Mobile

20.4.2019 00:09(UTC+3)

358414963506@s.whatsapp.net NICO

Ihan yleisesti mitä sä meinaat

Platform: Mobile

20.4.2019 00:11(UTC+3)

358408448071@s.whatsapp.net Sirkka

En nyt ymmärrä???

Participant	Delivered	Read	Played
358414963506@s.whatsapp.net NICO	20.4.2019 00:11(UTC+3)	20.4.2019 00:13(UTC+3)	

Status: Sent

Platform: Mobile

20.4.2019 00:11(UTC+3)

358408448071@s.whatsapp.net Sirkka

Mitä niiku haluut tietöö

Participant	Delivered	Read	Played
358414963506@s.whatsapp.net NICO	20.4.2019 00:11(UTC+3)	20.4.2019 00:13(UTC+3)	

Status: Sent

Platform: Mobile

20.4.2019 00:11(UTC+3)

358414963506@s.whatsapp.net NICO

Silleen, että miten sä olet aatellu sun elämän menevän

Platform: Mobile

20.4.2019 00:13(UTC+3)

358408448071@s.whatsapp.net Sirkka

No mistä minä tiedän.. Katon tätä tilannetta.. Haluutko sä? Kysyn sulta että mitwn sä oot ajatellu elämän menevän

Participant	Delivered	Read	Played
358414963506@s.whatsapp.net NICO	20.4.2019 00:15(UTC+3)	20.4.2019 00:22(UTC+3)	

Status: Sent

Platform: Mobile

20.4.2019 00:15(UTC+3)

321

358408448071@s.whatsapp.net Sirkka

??

Participant	Delivered	Read	Played
358414963506@s.whatsapp.net NICO	20.4.2019 00:21(UTC+3)	20.4.2019 00:22(UTC+3)	

Status: Sent

Platform: Mobile

20.4.2019 00:21(UTC+3)

358414963506@s.whatsapp.net NICO

Mun täytyy hommata yliopisto tutkinto lähi vuosina, että pääsen joskus esimies tehtäviin. Sitte kyl mä sen lapsen haluaisin. Noi ainakin sellasia asioita, joita haluaisin tapahtuvan

Platform: Mobile

20.4.2019 00:25(UTC+3)

358408448071@s.whatsapp.net Sirkka

Nii mitä sitten? Onko se koulu joku este?? Puhutaanko huomenna näistä.

Participant	Delivered	Read	Played
358414963506@s.whatsapp.net NICO	20.4.2019 00:27(UTC+3)	20.4.2019 00:30(UTC+3)	

Status: Sent

Platform: Mobile

20.4.2019 00:27(UTC+3)

358408448071@s.whatsapp.net Sirkka

Sä puhut mulle asioita että välillä et todellakaan halua lasta sit haluatkin. Haluat sen lapsen sellasen ihmisen kanssa kenen kanna menee nii hemmetin hyvin

Participant	Delivered	Read	Played
358414963506@s.whatsapp.net NICO	20.4.2019 00:28(UTC+3)	20.4.2019 00:30(UTC+3)	

Status: Sent

Platform: Mobile

20.4.2019 00:28(UTC+3)

358408448071@s.whatsapp.net Sirkka

Voidaa puhuu tosta lapsiasiata huomen

Participant	Delivered	Read	Played
358414963506@s.whatsapp.net NICO	20.4.2019 00:28(UTC+3)	20.4.2019 00:30(UTC+3)	

Status: Sent

Platform: Mobile

20.4.2019 00:28(UTC+3)

358408448071@s.whatsapp.net Sirkka

322

Oonko mä susta sit jotenki paskassa duunissa kun puhut noin. Pitäiskö munki kouluttautuu et oisin sun arvonen

Participant	Delivered	Read	Played
358414963506@s.whatsapp.net NICO	20.4.2019 00:29(UTC+3)	20.4.2019 00:30(UTC+3)	

Status: Sent

Platform: Mobile

20.4.2019 00:29(UTC+3)

358408448071@s.whatsapp.net Sirkka

Vastaa noihin nii puhutaa muuten kasvotusten

Participant	Delivered	Read	Played
358414963506@s.whatsapp.net NICO	20.4.2019 00:30(UTC+3)	20.4.2019 00:30(UTC+3)	

Status: Sent

Platform: Mobile

20.4.2019 00:30(UTC+3)

358414963506@s.whatsapp.net NICO

Ei tietenkään ole este. Me vaan ollaan molemmat sen ikäsiä, että täytyy olla odotukset tulevaisuudessa vähän ees samanlaiset

Platform: Mobile

20.4.2019 00:32(UTC+3)

358414963506@s.whatsapp.net NICO

Emmä ole ikinä sun duunista aatellu tollasta. Se on tärkeetä työtä

Platform: Mobile

20.4.2019 00:33(UTC+3)

358414963506@s.whatsapp.net NICO

Mutta tietysti kannustaisin sua kouluttautumaan jos haluaisit

Platform: Mobile

20.4.2019 00:33(UTC+3)

358414963506@s.whatsapp.net NICO

Puhutaan kasvotusten sirkka

Platform: Mobile

20.4.2019 00:34(UTC+3)

358408448071@s.whatsapp.net Sirkka

323

No tietysti kannustaisit että oisin vähintään joku yhtä hyvin koulutettu kun sä. Oon puhunu fyssariks kouluttautumisesta. Mut en tiiä riittääkö se. Puhutaan

Participant	Delivered	Read	Played
358414963506@s.whatsapp.net NICO	20.4.2019 00:35(UTC+3)	20.4.2019 00:42(UTC+3)	

Status: Sent
Platform: Mobile

20.4.2019 00:35(UTC+3)

358408448071@s.whatsapp.net Sirkka

Mua vaan pelottaa että mun kaverit on saanu lapsen ja sit mies yht äkkiä sanonukkin että ei oo valmis.. Ja sit se on jo nii pitkällä ettei pystyn tekee mitään enää ja jäisin sen kans yksin.. Näin miehet tekee

Participant	Delivered	Read	Played
358414963506@s.whatsapp.net NICO	20.4.2019 00:37(UTC+3)	20.4.2019 00:42(UTC+3)	

Status: Sent
Platform: Mobile

20.4.2019 00:37(UTC+3)

358408448071@s.whatsapp.net Sirkka

??

Participant	Delivered	Read	Played
358414963506@s.whatsapp.net NICO		20.4.2019 00:44(UTC+3)	

Status: Sent
Platform: Mobile

20.4.2019 00:44(UTC+3)

358414963506@s.whatsapp.net NICO

Musta se fyssari-homma olis ihan fiksu juttu. Mut sä teet niinku oikeelta tuntuu. Kylhän sä nyt, että haluisin sut ja sen lapsen

Platform: Mobile

20.4.2019 00:45(UTC+3)

358408448071@s.whatsapp.net Sirkka

Joo mut mistä mä tiedän että jättäsitkö mun kans sen kans sit yksin... Musta vaa tuntuu että sulle ei kelpaa ku en oo kouluttautumu niin hyvin ku sä...

Participant	Delivered	Read	Played
358414963506@s.whatsapp.net NICO	20.4.2019 00:46(UTC+3)	20.4.2019 00:51(UTC+3)	

Status: Sent
Platform: Mobile

20.4.2019 00:46(UTC+3)

324

358408448071@s.whatsapp.net Sirkka

Maijuhan on.

Participant	Delivered	Read	Played
358414963506@s.whatsapp.net NICO	20.4.2019 00:46(UTC+3)	20.4.2019 00:51(UTC+3)	

Status: Sent

Platform: Mobile

20.4.2019 00:46(UTC+3)

358408448071@s.whatsapp.net Sirkka

Toivottavasti sulla on jotain Mua kohtaa

Participant	Delivered	Read	Played
358414963506@s.whatsapp.net NICO	20.4.2019 00:51(UTC+3)	20.4.2019 00:51(UTC+3)	

Status: Sent

Platform: Mobile

20.4.2019 00:51(UTC+3)

358414963506@s.whatsapp.net NICO

En todellakaan jättäisi. Mä en kato maailmaa noin, haluan vaan että oot onnellinen ja tykkäät siitä mitä teet

Platform: Mobile

20.4.2019 00:51(UTC+3)

358414963506@s.whatsapp.net NICO

Etkö sä muka tiedä mitä mulla on sua kohtaan?

Platform: Mobile

20.4.2019 00:53(UTC+3)

358408448071@s.whatsapp.net Sirkka

Vaikeimman linjan? Mut onko se koulutus susta se tärkee asia.?? Niinhän mä oonki rakastaan mun työtä. Sillä on merkitys sil työllä. No jotenki Joo mut välil mieti et mitä sulla on mua kohtaa kyllä välillä mietin.. Kerro mitä sulla on

Participant	Delivered	Read	Played
358414963506@s.whatsapp.net NICO	20.4.2019 00:56(UTC+3)	20.4.2019 00:59(UTC+3)	

Status: Sent

Platform: Mobile

20.4.2019 00:56(UTC+3)

358414963506@s.whatsapp.net NICO

On se tradenomi-linja varmaan vaikein. Kyllä mä ite haluaisin kouluttautua paremmin vielä, kun sillon nuorempana jäi välistä nää jutut. Mut kaikki tekee mitä tekee, ja joka duuni on kuitenki tehtävä

Platform: Mobile

20.4.2019 00:59(UTC+3)

358414963506@s.whatsapp.net NICO

Oon sanonu sulle ennenkin, oot sellanen nainen jonka haluisin mun lapsen äidiksi

Platform: Mobile

20.4.2019 01:00(UTC+3)

358408448071@s.whatsapp.net Sirkka

No tuntuu vaan että en oo tolla saralla sun arvonen.. Toiv lämmitti mun sydäntä ku sanoit noin. Kiitos siitä.

Participant	Delivered	Read	Played
358414963506@s.whatsapp.net NICO	20.4.2019 01:09(UTC+3)	20.4.2019 06:24(UTC+3)	

Status: Sent
Platform: Mobile

20.4.2019 01:09(UTC+3)

358408448071@s.whatsapp.net Sirkka

Nikooo

Participant	Delivered	Read	Played
358414963506@s.whatsapp.net NICO	20.4.2019 01:23(UTC+3)	20.4.2019 06:24(UTC+3)	

Status: Sent
Platform: Mobile

20.4.2019 01:22(UTC+3)

358408448071@s.whatsapp.net Sirkka

Et varmaa halunnu enää vastaa. Puhutaa huomenna kun nähäääää. Hyvii unii

Participant	Delivered	Read	Played
358414963506@s.whatsapp.net NICO	20.4.2019 02:40(UTC+3)	20.4.2019 06:24(UTC+3)	

Status: Sent
Platform: Mobile

20.4.2019 02:40(UTC+3)

358414963506@s.whatsapp.net NICO

Mä nukahin

Platform: Mobile

20.4.2019 06:24(UTC+3)

358414963506@s.whatsapp.net NICO

Älä puhu tollasia, oot arvokas ja ainutlaatunen just tolleen

Platform: Mobile

20.4.2019 06:26(UTC+3)

358414963506@s.whatsapp.net NICO

Oikeesti lopetat tommosen, että et ole jonkun arvonen. Oot maailman upein nainen

Platform: Mobile

20.4.2019 06:29(UTC+3)

358414963506@s.whatsapp.net NICO

Mä olin nähny sut varmaan 2 tai 3 kertaa, kun aattelin että tosta naisesta tulisi ihan mahtava äiti. Silleen mä sut näen

Platform: Mobile

20.4.2019 06:43(UTC+3)

358414963506@s.whatsapp.net NICO

Sori kun jankutan tosta aiheesta

Platform: Mobile

20.4.2019 06:43(UTC+3)

358414963506@s.whatsapp.net NICO

Tiiätkö mä heräsin ihan vitun sekasin äsken. Ollu näin kujalla ees kun kävin nukkuu. Mitähän ihmettä

Platform: Mobile

20.4.2019 07:14(UTC+3)

358408448071@s.whatsapp.net Sirkka

No onhan kaikki hyvin kuitenkin? Eikä se mitää et jankutat tollasii asioita.. Jos sä maat mut niin tai näin nii voihan sen ssnoa

Participant	Delivered	Read	Played
358414963506@s.whatsapp.net NICO	20.4.2019 12:26(UTC+3)	20.4.2019 12:28(UTC+3)	

Status: Sent

Platform: Mobile

20.4.2019 12:26(UTC+3)

358414963506@s.whatsapp.net NICO

On sirkka ihan hyvin. Nukuin pari tuntia niin ihan normaali olo

Platform: Mobile

20.4.2019 12:28(UTC+3)

358408448071@s.whatsapp.net Sirkka

No hyvä että on normaali olo

Participant	Delivered	Read	Played
358414963506@s.whatsapp.net NICO	20.4.2019 12:29(UTC+3)	20.4.2019 12:35(UTC+3)	

Status: Sent

Platform: Mobile

20.4.2019 12:29(UTC+3)

358414963506@s.whatsapp.net NICO

Miten sirkka menee

Platform: Mobile

20.4.2019 12:35(UTC+3)

358408448071@s.whatsapp.net Sirkka

Ihan hyvin just heräsin

Participant	Delivered	Read	Played
358414963506@s.whatsapp.net NICO	20.4.2019 12:40(UTC+3)	20.4.2019 14:11(UTC+3)	

Status: Sent

Platform: Mobile

20.4.2019 12:40(UTC+3)

358408448071@s.whatsapp.net Sirkka

Mitäs sinne päin

Participant	Delivered	Read	Played
358414963506@s.whatsapp.net NICO	20.4.2019 13:02(UTC+3)	20.4.2019 14:11(UTC+3)	

Status: Sent

Platform: Mobile

20.4.2019 13:02(UTC+3)

358408448071@s.whatsapp.net Sirkka

328

Mitä puuhailet

Participant	Delivered	Read	Played
358414963506@s.whatsapp.net NICO	20.4.2019 13:10(UTC+3)	20.4.2019 14:11(UTC+3)	

Status: Sent

Platform: Mobile

20.4.2019 13:10(UTC+3)

358408448071@s.whatsapp.net Sirkka

Nikoooooo???

Participant	Delivered	Read	Played
358414963506@s.whatsapp.net NICO	20.4.2019 13:27(UTC+3)	20.4.2019 14:11(UTC+3)	

Status: Sent

Platform: Mobile

20.4.2019 13:27(UTC+3)

358408448071@s.whatsapp.net Sirkka

Kukkuu Mitäs oot tekemässä

Participant	Delivered	Read	Played
358414963506@s.whatsapp.net NICO	20.4.2019 13:41(UTC+3)	20.4.2019 14:11(UTC+3)	

Status: Sent

Platform: Mobile

20.4.2019 13:41(UTC+3)

358414963506@s.whatsapp.net NICO

Just heräsin

Platform: Mobile

20.4.2019 14:11(UTC+3)

358408448071@s.whatsapp.net Sirkka

Oisin tupakalle pyytänyt.. En tarvii lainaa rahaa.. Mut meen kotiin tästä ku et vastaaa

Participant	Delivered	Read	Played
358414963506@s.whatsapp.net NICO	20.4.2019 16:04(UTC+3)	20.4.2019 16:05(UTC+3)	

Status: Sent

Platform: Mobile

20.4.2019 16:04(UTC+3)

358408448071@s.whatsapp.net Sirkka

Soita jos näät

Participant	Delivered	Read	Played
358414963506 @s.whatsapp. net NICO		20.4.2019 16:05(UTC+3)	

Status: Sent
Platform: Mobile

20.4.2019 16:04(UTC+3)

358408448071@s.whatsapp.net Sirkka

Lainaatko mulle 20e... Lähen tästä sykkeeltä just nyy

Participant	Delivered	Read	Played
358414963506@ s.whatsapp.net NICO	20.4.2019 16:17(UTC+3)	20.4.2019 16:18(UTC+3)	

Status: Sent
Platform: Mobile

20.4.2019 16:17(UTC+3)

358414963506@s.whatsapp.net NICO

Joo

Platform: Mobile

20.4.2019 16:18(UTC+3)

358408448071@s.whatsapp.net Sirkka

Nähää kohta.

Participant	Delivered	Read	Played
358414963506 @s.whatsapp. net NICO	20.4.2019 16:18(UTC+3)	20.4.2019 16:19(UTC+3)	

Status: Sent
Platform: Mobile

20.4.2019 16:18(UTC+3)

358408448071@s.whatsapp.net Sirkka

Mihin ajan,??

Participant	Delivered	Read	Played
358414963506 @s.whatsapp. net NICO	20.4.2019 16:19(UTC+3)	20.4.2019 16:20(UTC+3)	

Status: Sent
Platform: Mobile

20.4.2019 16:19(UTC+3)

358414963506@s.whatsapp.net NICO

Oon tässä k-marketissa

Platform: Mobile

20.4.2019 16:20(UTC+3)

358408448071@s.whatsapp.net Sirkka

Ajan siihe sivu

Participant	Delivered	Read	Played
358414963506@s.whatsapp.net NICO	20.4.2019 16:23(UTC+3)	20.4.2019 16:49(UTC+3)	

Status: Sent

Platform: Mobile

20.4.2019 16:23(UTC+3)

358414963506@s.whatsapp.net NICO

Vähänkö oot kuuma

Platform: Mobile

20.4.2019 17:01(UTC+3)

358414963506@s.whatsapp.net NICO

En kestä sua

Platform: Mobile

20.4.2019 17:01(UTC+3)

358414963506@s.whatsapp.net NICO

Moneen se alko oli auki?

Platform: Mobile

20.4.2019 17:05(UTC+3)

358408448071@s.whatsapp.net Sirkka

Ite ooot. Mikset kestä. 18

Participant	Delivered	Read	Played
358414963506@s.whatsapp.net NICO	20.4.2019 17:08(UTC+3)	20.4.2019 17:11(UTC+3)	

Status: Sent

Platform: Mobile

20.4.2019 17:08(UTC+3)

358414963506@s.whatsapp.net NICO

Sekotat pään. Oot liikaa mulle

Platform: Mobile

20.4.2019 17:11(UTC+3)

358414963506@s.whatsapp.net NICO

Juoksä viinaa? Otetaa perhekossu

Platform: Mobile

20.4.2019 17:12(UTC+3)

358408448071@s.whatsapp.net Sirkka

Miten nii sekotan sun pään.. Toivottavasti vaan hyvällä tapaa.. Emmä ehkä iha viinaa siinä voi käydä huonosti...

Participant	Delivered	Read	Played
358414963506@s.whatsapp.net NICO	20.4.2019 17:56(UTC+3)	20.4.2019 17:58(UTC+3)	

Status: Sent
Platform: Mobile

20.4.2019 17:56(UTC+3)

358414963506@s.whatsapp.net NICO

Hyvällä tapaa hölmö, oot niin ihana. Emmä ehtiny ees sinne alkoon. Piti mennä hakee kukkaa eri paikasta kun se jenni kävi sekoileen jotai

Platform: Mobile

20.4.2019 17:58(UTC+3)

358408448071@s.whatsapp.net Sirkka

Mitä se kävi sekoilee jotain

Participant	Delivered	Read	Played
358414963506@s.whatsapp.net NICO	20.4.2019 18:00(UTC+3)	20.4.2019 18:01(UTC+3)	

Status: Sent
Platform: Mobile

20.4.2019 18:00(UTC+3)

358414963506@s.whatsapp.net NICO

No jotain et tuu tänne, saat tehä mulle mitä haluut. En kai ny menny

Platform: Mobile

20.4.2019 18:01(UTC+3)

358414963506@s.whatsapp.net NICO

Oot maailman kaunein. Menin taas ihan sekasin susta

Platform: Mobile

20.4.2019 18:03(UTC+3)

358408448071@s.whatsapp.net Sirkka

Perus tollai ämmä. No mikset menny tekee jotain sen kans.. No ois varmaa vitun kinky...

Participant	Delivered	Read	Played
358414963506@s.whatsapp.net NICO	20.4.2019 18:08(UTC+3)	20.4.2019 18:09(UTC+3)	

Status: Sent

Platform: Mobile

20.4.2019 18:08(UTC+3)

358414963506@s.whatsapp.net NICO

Emmä halua

Platform: Mobile

20.4.2019 18:09(UTC+3)

358414963506@s.whatsapp.net NICO

Sä oot vaa mun mielessä

Platform: Mobile

20.4.2019 18:09(UTC+3)

358408448071@s.whatsapp.net Sirkka

Ihana kuulla toi et oot susta tota mieltä ja et saan sut sekasin omalla olemuksellani.

Participant	Delivered	Read	Played
358414963506@s.whatsapp.net NICO	20.4.2019 18:09(UTC+3)	20.4.2019 18:11(UTC+3)	

Status: Sent

Platform: Mobile

20.4.2019 18:10(UTC+3)

358408448071@s.whatsapp.net Sirkka

Mikä musta tekee sellasen.. Et oon sun mielessä

Participant	Delivered	Read	Played
358414963506@s.whatsapp.net NICO	20.4.2019 18:10(UTC+3)	20.4.2019 18:11(UTC+3)	

Status: Sent

Platform: Mobile

20.4.2019 18:10(UTC+3)

333

358408448071@s.whatsapp.net Sirkka

Voitko puhuu

Participant	Delivered	Read	Played
358414963506@s.whatsapp.net NICO	20.4.2019 18:10(UTC+3)	20.4.2019 18:11(UTC+3)	

Status: Sent

Platform: Mobile

20.4.2019 18:10(UTC+3)

358414963506@s.whatsapp.net NICO

Voin

Platform: Mobile

20.4.2019 18:11(UTC+3)

358408448071@s.whatsapp.net Sirkka

Pieni hetki

Participant	Delivered	Read	Played
358414963506@s.whatsapp.net NICO	20.4.2019 18:11(UTC+3)	20.4.2019 18:12(UTC+3)	

Status: Sent

Platform: Mobile

20.4.2019 18:11(UTC+3)

358414963506@s.whatsapp.net NICO

Haistappa sirkka vittu. Mun varmaa olis hyvä ettiä joku nainen, joku haluu tehä muutakin kun puhua puhelimessa

Platform: Mobile

20.4.2019 19:45(UTC+3)

358408448071@s.whatsapp.net Sirkka

Anteeksi mitä vitutta??!!!!!

Participant	Delivered	Read	Played
358414963506@s.whatsapp.net NICO	20.4.2019 19:52(UTC+3)	20.4.2019 20:07(UTC+3)	

Status: Sent

Platform: Mobile

20.4.2019 19:52(UTC+3)

334

358408448071@s.whatsapp.net Sirkka

Ihan pokkana tuut tollasta sanomaan!

Participant	Delivered	Read	Played
358414963506@s.whatsapp.net NICO	20.4.2019 19:52(UTC+3)	20.4.2019 20:07(UTC+3)	

Status: Sent

Platform: Mobile

20.4.2019 19:52(UTC+3)

358408448071@s.whatsapp.net Sirkka

Oon mun siskon kans nii mikä nyt on ongelma? Et haistatat vitun?

Participant	Delivered	Read	Played
358414963506@s.whatsapp.net NICO	20.4.2019 19:53(UTC+3)	20.4.2019 20:07(UTC+3)	

Status: Sent

Platform: Mobile

20.4.2019 19:53(UTC+3)

358408448071@s.whatsapp.net Sirkka

Sanoim et jos jaksat nii laita veistiä

Participant	Delivered	Read	Played
358414963506@s.whatsapp.net NICO	20.4.2019 20:45(UTC+3)	20.4.2019 21:00(UTC+3)	

Status: Sent

Platform: Mobile

20.4.2019 20:45(UTC+3)

358414963506@s.whatsapp.net NICO

Sirkka kun välillä musta tuntuu ettet sä ole yhtään samalla tavalla mukana. Mä puhun jostain vitun lapsista sulle, niin arvaa tuleeko pelle olo välillä

Platform: Mobile

20.4.2019 21:00(UTC+3)

358414963506@s.whatsapp.net NICO

Sä et ole mikään kakkos vaihtoehto

Platform: Mobile

20.4.2019 21:01(UTC+3)

335

358408448071@s.whatsapp.net Sirkka

Vastaa jooooo nopee vaa

Participant	Delivered	Read	Played
358414963506@s.whatsapp.net NICO	20.4.2019 21:10(UTC+3)	20.4.2019 21:15(UTC+3)	

Status: Sent
Platform: Mobile

20.4.2019 21:10(UTC+3)

358408448071@s.whatsapp.net Sirkka

Vastaa joooko ihan min

Participant	Delivered	Read	Played
358414963506@s.whatsapp.net NICO	20.4.2019 21:11(UTC+3)	20.4.2019 21:15(UTC+3)	

Status: Sent
Platform: Mobile

20.4.2019 21:11(UTC+3)

358408448071@s.whatsapp.net Sirkka

Puhutaa sit huomenna.. Et pysty puhumaan. Ei sulle tarvii tulla pelle olo... Mul on nii paska fiilis

Participant	Delivered	Read	Played
358414963506@s.whatsapp.net NICO	20.4.2019 21:13(UTC+3)	20.4.2019 21:15(UTC+3)	

Status: Sent
Platform: Mobile

20.4.2019 21:13(UTC+3)

358414963506@s.whatsapp.net NICO

Soitan just. Vähän tilanne päällä

Platform: Mobile

20.4.2019 21:15(UTC+3)

358408448071@s.whatsapp.net Sirkka

Meen suihkuuuu ite just.. Soita nii soitan takas. Missä ooy

Participant	Delivered	Read	Played
358414963506@s.whatsapp.net NICO	20.4.2019 21:19(UTC+3)	20.4.2019 21:59(UTC+3)	

Status: Sent
Platform: Mobile

20.4.2019 21:19(UTC+3)

358414963506@s.whatsapp.net NICO

Sirkka mikä nyt on hei?

Platform: Mobile

20.4.2019 22:06(UTC+3)

358408448071@s.whatsapp.net Sirkka

Miten niin... Haluan olla sun kanssa läheinen

Participant	Delivered	Read	Played
358414963506@s.whatsapp.net NICO	20.4.2019 22:10(UTC+3)	20.4.2019 22:10(UTC+3)	

Status: Sent

Platform: Mobile

20.4.2019 22:10(UTC+3)

358414963506@s.whatsapp.net NICO

No hyvä jos ei ole mitään

Platform: Mobile

20.4.2019 22:11(UTC+3)

358408448071@s.whatsapp.net Sirkka

O tässä vaikka mitä

Participant	Delivered	Read	Played
358414963506@s.whatsapp.net NICO	20.4.2019 22:23(UTC+3)	20.4.2019 22:24(UTC+3)	

Status: Sent

Platform: Mobile

20.4.2019 22:23(UTC+3)

358414963506@s.whatsapp.net NICO

Niinku mitä

Platform: Mobile

20.4.2019 22:24(UTC+3)

358408448071@s.whatsapp.net Sirkka

Sai just avain naamaa. Ja kauheet haukut

Participant	Delivered	Read	Played
358414963506@s.whatsapp.net NICO	20.4.2019 22:25(UTC+3)	20.4.2019 22:26(UTC+3)	

Status: Sent

Platform: Mobile

20.4.2019 22:25(UTC+3)

358414963506@s.whatsapp.net NICO

Nyt en tajua

Platform: Mobile

20.4.2019 22:26(UTC+3)

358408448071@s.whatsapp.net Sirkka

Avarin naamaa

Participant	Delivered	Read	Played
358414963506@s.whatsapp.net NICO	20.4.2019 22:26(UTC+3)	20.4.2019 22:26(UTC+3)	

Status: Sent

Platform: Mobile

20.4.2019 22:26(UTC+3)

358414963506@s.whatsapp.net NICO

Keneltä

Platform: Mobile

20.4.2019 22:26(UTC+3)

358408448071@s.whatsapp.net Sirkka

Sun entiseltä.. Luuri et meil jotai

Participant	Delivered	Read	Played
358414963506@s.whatsapp.net NICO	20.4.2019 22:28(UTC+3)	20.4.2019 22:33(UTC+3)	

Status: Sent

Platform: Mobile

20.4.2019 22:28(UTC+3)

358408448071@s.whatsapp.net Sirkka

Ois helpompi ku ei ois tääälä

Participant	Delivered	Read	Played
358414963506@s.whatsapp.net NICO	20.4.2019 22:29(UTC+3)	20.4.2019 22:33(UTC+3)	

Status: Sent

Platform: Mobile

20.4.2019 22:29(UTC+3)

338

358408448071@s.whatsapp.net Sirkka

Ois vaa hepolmi ilma ihana k mitää

Participant	Delivered	Read	Played
358414963506@s.whatsapp.net NICO	20.4.2019 22:32(UTC+3)	20.4.2019 22:33(UTC+3)	

Status: Sent
Platform: Mobile

20.4.2019 22:32(UTC+3)

358414963506@s.whatsapp.net NICO

Mitä ihmettä nyt sirkka

Platform: Mobile

20.4.2019 22:33(UTC+3)

358414963506@s.whatsapp.net NICO

Älä puhu tommosia

Platform: Mobile

20.4.2019 22:33(UTC+3)

358408448071@s.whatsapp.net Sirkka

No en tiiä. Haluisin sua vielluuu

Participant	Delivered	Read	Played
358414963506@s.whatsapp.net NICO	20.4.2019 22:37(UTC+3)	20.4.2019 22:38(UTC+3)	

Status: Sent
Platform: Mobile

20.4.2019 22:37(UTC+3)

358414963506@s.whatsapp.net NICO

Sä taidat olla vähän humalassa

Platform: Mobile

20.4.2019 22:38(UTC+3)

358414963506@s.whatsapp.net NICO

Mäkin haluisin sun

Platform: Mobile

20.4.2019 22:39(UTC+3)

358414963506@s.whatsapp.net NICO

Ootko kunnossa?

Platform: Mobile

20.4.2019 22:39(UTC+3)

358408448071@s.whatsapp.net Sirkka

En

Participant	Delivered	Read	Played
358414963506@s.whatsapp.net NICO	20.4.2019 23:20(UTC+3)	20.4.2019 23:58(UTC+3)	

Status: Sent

Platform: Mobile

20.4.2019 23:20(UTC+3)

358414963506@s.whatsapp.net NICO

Haluisitko jutella

Platform: Mobile

20.4.2019 23:59(UTC+3)

358408448071@s.whatsapp.net Sirkka

Ashaaa

Participant	Delivered	Read	Played
358414963506@s.whatsapp.net NICO	21.4.2019 00:55(UTC+3)		

Status: Sent

Platform: Mobile

21.4.2019 00:55(UTC+3)

358408448071@s.whatsapp.net Sirkka

Vsataaa

Participant	Delivered	Read	Played
358414963506@s.whatsapp.net NICO	21.4.2019 00:56(UTC+3)		

Status: Sent

Platform: Mobile

21.4.2019 00:56(UTC+3)

340

358408448071@s.whatsapp.net Sirkka

Hätö

Participant	Delivered	Read	Played
358414963506 @s.whatsapp. net NICO	21.4.2019 01:00(UTC+3)		

Status: Sent

Platform: Mobile

21.4.2019 01:00(UTC+3)

358408448071@s.whatsapp.net Sirkka

Vastaalpiiis

Participant	Delivered	Read	Played
358414963506 @s.whatsapp. net NICO	21.4.2019 01:02(UTC+3)		

Status: Sent

Platform: Mobile

21.4.2019 01:02(UTC+3)

358408448071@s.whatsapp.net Sirkka

Ihan kyl että saa keksinosysnk

Participant	Delivered	Read	Played
358414963506 @s.whatsapp. net NICO	21.4.2019 01:14(UTC+3)		

Status: Sent

Platform: Mobile

21.4.2019 01:14(UTC+3)

	Call Log (86)					
#	**Direction**	**Parties**	**Date**	**Time**	**Duration**	**Call Type**
1	Outgoing	To:+358417056639 Beksu 1	4/21/2019	21.4.2019 01:33(UTC+3)	00:00:00	Outgoing
2	Outgoing	To:+358465862101	4/21/2019	21.4.2019 01:31(UTC+3)	00:00:00	Outgoing
3	Outgoing	To:+358465862101	4/21/2019	21.4.2019 01:30(UTC+3)	00:00:00	Outgoing
4	Outgoing	To:+358465862101	4/21/2019	21.4.2019 01:27(UTC+3)	00:00:00	Outgoing
5	Outgoing	To:+358417056639 Beksu 1	4/21/2019	21.4.2019 01:22(UTC+3)	00:00:00	Outgoing
6	Outgoing	To:+358465862101	4/21/2019	21.4.2019 01:21(UTC+3)	00:00:00	Outgoing

	Call Log (86)					
#	**Direction**	**Parties**	**Date**	**Time**	**Duration**	**Call Type**
7	Outgoing	To:+358442732225 Äitiiii<3	4/21/2019	21.4.2019 01:21(UTC+3)	00:00:00	Outgoing
8	Outgoing	To:+358414757148 Jussimuru<3	4/21/2019	21.4.2019 01:17(UTC+3)	00:00:00	Outgoing
9	Outgoing	To:+358414963506 NICO	4/21/2019	21.4.2019 01:12(UTC+3)	00:00:00	Outgoing
10	Outgoing	To:+358414963506 NICO	4/21/2019	21.4.2019 01:10(UTC+3)	00:00:00	Outgoing
11	Outgoing	To:+358414963506 NICO	4/21/2019	21.4.2019 01:08(UTC+3)	00:00:00	Outgoing
12	Outgoing	To:+358414963506 NICO	4/21/2019	21.4.2019 01:07(UTC+3)	00:00:00	Outgoing

	Call Log (86)					
#	**Direction**	**Parties**	**Date**	**Time**	**Duration**	**Call Type**
13	Outgoing	To:+358408448072 Sisko	4/21/2019	21.4.2019 01:06(UTC+3)	00:00:00	Outgoing
14	Outgoing	To:+358408448072 Sisko	4/21/2019	21.4.2019 01:06(UTC+3)	00:00:00	Outgoing
15	Outgoing	To:+358414963506 NICO	4/21/2019	21.4.2019 01:03(UTC+3)	00:00:00	Outgoing
16	Outgoing	To:+358414963506 NICO	4/21/2019	21.4.2019 01:02(UTC+3)	00:00:00	Outgoing
17	Outgoing	To:+358414963506 NICO	4/21/2019	21.4.2019 01:01(UTC+3)	00:00:00	Outgoing
18	Outgoing	To:+358414963506 NICO	4/21/2019	21.4.2019 00:58(UTC+3)	00:00:00	Outgoing

	Call Log (86)					
#	**Direction**	**Parties**	**Date**	**Time**	**Duration**	**Call Type**
19	Outgoing	To:+358414963506 NICO	4/21/2019	21.4.2019 00:58(UTC+3)	00:00:00	Outgoing
20	Outgoing	To:+358414963506 NICO	4/21/2019	21.4.2019 00:56(UTC+3)	00:00:00	Outgoing
21	Outgoing	To:+358414963506 NICO	4/21/2019	21.4.2019 00:54(UTC+3)	00:00:00	Outgoing
22	Outgoing	To:+358414963506 NICO	4/20/2019	20.4.2019 22:02(UTC+3)	00:01:47	Outgoing
23	Outgoing	To:+358414963506 NICO	4/20/2019	20.4.2019 21:59(UTC+3)	00:00:00	Outgoing
24	Outgoing	To:+358414963506 NICO	4/20/2019	20.4.2019 21:22(UTC+3)	00:36:26	Outgoing

	Call Log (86)					
#	**Direction**	**Parties**	**Date**	**Time**	**Duration**	**Call Type**
25	Outgoing	To:+358414963506 NICO	4/20/2019	20.4.2019 21:22(UTC+3)	00:00:00	Outgoing
26	Incoming	From:+358414963506 NICO	4/20/2019	20.4.2019 21:20(UTC+3)	00:00:00	Missed
27	Outgoing	To:+358414963506 NICO	4/20/2019	20.4.2019 21:11(UTC+3)	00:00:00	Outgoing
28	Outgoing	To:+358414963506 NICO	4/20/2019	20.4.2019 21:10(UTC+3)	00:00:00	Outgoing
29	Outgoing	To:+358414963506 NICO	4/20/2019	20.4.2019 21:09(UTC+3)	00:00:00	Outgoing
30	Outgoing	To:+358414963506 NICO	4/20/2019	20.4.2019 20:37(UTC+3)	00:07:27	Outgoing

	Call Log (86)					
#	**Direction**	**Parties**	**Date**	**Time**	**Duration**	**Call Type**
31	Outgoing	To:+358442732225 Äitiiii<3	4/20/2019	20.4.2019 20:36(UTC+3)	00:00:10	Outgoing
32	Incoming	From:+358442732225 Äitiiii<3	4/20/2019	20.4.2019 20:36(UTC+3)	00:00:00	Missed
33	Outgoing	To:+358414963506 NICO	4/20/2019	20.4.2019 20:25(UTC+3)	00:10:42	Outgoing
34	Incoming	From:+358442732225 Äitiiii<3	4/20/2019	20.4.2019 20:10(UTC+3)	00:01:57	Incoming
35	Incoming	From:+358408448072 Sisko	4/20/2019	20.4.2019 20:05(UTC+3)	00:00:00	Missed
36	Incoming	From:+358408448072 Sisko	4/20/2019	20.4.2019 20:02(UTC+3)	00:00:00	Missed

	Call Log (86)					
#	**Direction**	**Parties**	**Date**	**Time**	**Duration**	**Call Type**
37	Outgoing	To:+358414963506 NICO	4/20/2019	20.4.2019 19:54(UTC+3)	00:12:49	Outgoing
38	Incoming	From:+358442732225 Äitiiii<3	4/20/2019	20.4.2019 19:27(UTC+3)	00:00:00	Missed
39	Incoming	From:+358414757148 Jussimuru<3	4/20/2019	20.4.2019 19:07(UTC+3)	00:00:24	Incoming
40	Outgoing	To:+358414757148 Jussimuru<3	4/20/2019	20.4.2019 18:54(UTC+3)	00:02:22	Outgoing
41	Outgoing	To:+358414963506 NICO	4/20/2019	20.4.2019 18:22(UTC+3)	00:30:09	Outgoing
42	Incoming	From:**1366269039 Juuso Myyryläinen**To:670214751 Sirkka Veijalainen	4/20/2019	20.4.2019 16:15(UTC+3)	00:00:51	Incoming

	Call Log (86)					
#	**Direction**	**Parties**	**Date**	**Time**	**Duration**	**Call Type**
43	Incoming	From:+358414757148 Jussimuru<3	4/20/2019	20.4.2019 16:13(UTC+3)	00:01:08	Incoming
44	Incoming	From:+358414963506 NICO	4/20/2019	20.4.2019 16:08(UTC+3)	00:00:18	Incoming
45	Outgoing	To:+358414963506 NICO	4/20/2019	20.4.2019 16:02(UTC+3)	00:00:00	Outgoing
46	Outgoing	To:+358414757148 Jussimuru<3	4/20/2019	20.4.2019 16:01(UTC+3)	00:00:00	Outgoing
47	Outgoing	From:**670214751 Sirkka Veijalainen**To:1366269039 Juuso Myyryläinen	4/20/2019	20.4.2019 15:49(UTC+3)	00:00:00	Outgoing
48	Outgoing	To:+358442732225 Äitiiii<3	4/20/2019	20.4.2019 15:25(UTC+3)	00:00:00	Outgoing

	Call Log (86)					
#	**Direction**	**Parties**	**Date**	**Time**	**Duration**	**Call Type**
49	Outgoing	To:+358442732225 Äitiiii<3	4/20/2019	20.4.2019 15:00(UTC+3)	00:00:12	Outgoing
50	Outgoing	To:+358465862101	4/20/2019	20.4.2019 14:51(UTC+3)	00:00:14	Outgoing
51	Incoming	From:+358465862101	4/20/2019	20.4.2019 14:48(UTC+3)	00:00:20	Incoming
52	Outgoing	To:+358442732225 Äitiiii<3	4/20/2019	20.4.2019 14:48(UTC+3)	00:00:19	Outgoing
53	Outgoing	To:+358465862101	4/20/2019	20.4.2019 14:46(UTC+3)	00:00:13	Outgoing
54	Outgoing	To:+358465862101	4/20/2019	20.4.2019 14:41(UTC+3)	00:00:15	Outgoing

	Call Log (86)					
#	**Direction**	**Parties**	**Date**	**Time**	**Duration**	**Call Type**
55	Outgoing	To:+358465862101	4/20/2019	20.4.2019 14:33(UTC+3)	00:00:45	Outgoing
56	Outgoing	To:+358417056639 Beksu 1	4/20/2019	20.4.2019 14:31(UTC+3)	00:00:00	Outgoing
57	Outgoing	To:+358465862114 Temppis	4/20/2019	20.4.2019 14:30(UTC+3)	00:00:00	Outgoing
58	Outgoing	From:**670214751 Sirkka Veijalainen**To:546109450 Teemu Helminen	4/20/2019	20.4.2019 14:29(UTC+3)	00:00:00	Outgoing
59	Outgoing	From:**670214751 Sirkka Veijalainen**To:1127110115 Milja Emilia	4/20/2019	20.4.2019 14:28(UTC+3)	00:00:00	Outgoing
60	Incoming	From:+358442732225 Äitiiii<3	4/20/2019	20.4.2019 14:25(UTC+3)	00:01:28	Incoming

	Call Log (86)					
#	**Direction**	**Parties**	**Date**	**Time**	**Duration**	**Call Type**
61	Outgoing	To:+358465862114 Temppis	4/20/2019	20.4.2019 14:22(UTC+3)	00:00:00	Outgoing
62	Incoming	From:+358442732225 Äitiiii<3	4/20/2019	20.4.2019 14:18(UTC+3)	00:03:08	Incoming
63	Incoming	From:+358414963506 NICO	4/20/2019	20.4.2019 14:11(UTC+3)	00:03:39	Incoming
64	Outgoing	To:+358442732225 Äitiiii<3	4/20/2019	20.4.2019 14:07(UTC+3)	00:00:00	Outgoing
65	Outgoing	From:**670214751 Sirkka Veijalainen**To:546109450 Teemu Helminen	4/20/2019	20.4.2019 14:07(UTC+3)	00:00:00	Outgoing
66	Outgoing	To:+358465862114 Temppis	4/20/2019	20.4.2019 14:06(UTC+3)	00:00:00	Outgoing

	Call Log (86)					
#	**Direction**	**Parties**	**Date**	**Time**	**Duration**	**Call Type**
67	Outgoing	To:+358465862101	4/20/2019	20.4.2019 14:03(UTC+3)	00:00:24	Outgoing
68	Outgoing	To:+358414963506 NICO	4/20/2019	20.4.2019 13:44(UTC+3)	00:00:00	Outgoing
69		General:+358465862101	4/20/2019	20.4.2019 13:20(UTC+3)	00:00:00	Unknown
70	Outgoing	From:**670214751 Sirkka Veijalainen**To:546109450 Teemu Helminen	4/20/2019	20.4.2019 13:08(UTC+3)	00:00:00	Outgoing
71	Outgoing	To:+358465862114 Temppis	4/20/2019	20.4.2019 12:59(UTC+3)	00:00:00	Outgoing
72	Outgoing	From:**670214751 Sirkka Veijalainen**To:546109450 Teemu Helminen	4/20/2019	20.4.2019 12:56(UTC+3)	00:00:00	Outgoing

	Call Log (86)					
#	**Direction**	**Parties**	**Date**	**Time**	**Duration**	**Call Type**
73	Outgoing	From:**670214751 Sirkka Veijalainen**To:546109450 Teemu Helminen	4/20/2019	20.4.2019 12:54(UTC+3)	00:00:00	Outgoing
74	Outgoing	To:+358465862114 Temppis	4/20/2019	20.4.2019 12:42(UTC+3)	00:00:00	Outgoing
75	Outgoing	To:+358465862114 Temppis	4/20/2019	20.4.2019 12:32(UTC+3)	00:00:00	Outgoing
76	Outgoing	To:+358465862114 Temppis	4/20/2019	20.4.2019 12:17(UTC+3)	00:00:00	Outgoing
77	Outgoing	From:**670214751 Sirkka Veijalainen**To:1649223344 Henriikka Pöyhönen	4/20/2019	20.4.2019 12:13(UTC+3)	00:00:00	Outgoing
78	Outgoing	To:+358414963506 NICO	4/19/2019	19.4.2019 23:34(UTC+3)	00:10:50	Outgoing

	Call Log (86)					
#	**Direction**	**Parties**	**Date**	**Time**	**Duration**	**Call Type**
79	Incoming	From:+358414963506 NICO	4/19/2019	19.4.2019 23:33(UTC+3)	00:00:00	Missed
80	Outgoing	To:+358414963506 NICO	4/19/2019	19.4.2019 19:28(UTC+3)	00:09:18	Outgoing
81	Incoming	From:+358414963506 NICO	4/19/2019	19.4.2019 19:17(UTC+3)	00:00:07	Incoming
82	Outgoing	To:+358414963506 NICO	4/19/2019	19.4.2019 19:05(UTC+3)	00:00:00	Outgoing
83	Incoming	From:+358414963506 NICO	4/19/2019	19.4.2019 17:09(UTC+3)	00:00:00	Missed
84	Incoming	From:+358443269925	4/19/2019	19.4.2019 15:12(UTC+3)	00:00:00	Missed
85	Outgoing	To:+358414757148 Jussimuru<3	4/19/2019	19.4.2019 13:31(UTC+3)	00:00:50	Outgoing
86	Outgoing	To:+358414757148 Jussimuru<3	4/19/2019	19.4.2019 11:58(UTC+3)	00:00:00	Outgoing

Liite 17.

Jussi Hilvoselta kiinnioton yhteydessä haltuun otettuun puhelimeen suoritettiin laite-etsintä.

Tässä liitteessä on Jussi Hilvosen puhelimesta puhelu- ja viestitiedot aikaväliltä 19.4.2019 kello 15.17 - 21.4.2019 kello 10.34.21.

Jussi Hilvosen puhelimeen tehdyllä laite-etsinnällä ilmeni, että puhelimessa ei ollut kiinni SIM-korttia. Televalvontatietojen perusteella on pääteltävissä, että Hilvosen liittymä, 358414757148, on ollut aktiivisena viimeisen kerran 20.4.2019 kello 19.07.58. Kyseisenä ajankohtana Hilvosen liittymän voidaan sanoa olleen varmuudella viimeisen kerran kiinni puhelimessa, johon laite-etsintä suoritettiin. Kyseisen ajankohdan jälkeiset lähetetyt viestit ja soitetut puheluvat näkyvät laite-etsinnässä, mutta eivät näy televalvontaliitteessä.

Laatija:

vanhempi rikoskonstaapeli Eetu Sassila

Contents

View	Page
Active filters	2
Puhelut	3
Messages/SMS (Tekstiviesti)	7

Active filters

Categories	Messages, Puhelut
Time	Between 19.4.2019-15:00 21.4.2019-13:00

Puhelut

20 selected item(s) of 20 originally recovered

Call Type	Soitettu
Suunta	Ulosmenevä
Aika	20.4.2019 16:13:23 UTC+03:00 (Device)
Kesto	00:01:09
Säilöntä	Laite
To	
Tel/PuhNumero	+358408448071

Call Type	Ei vastattu
Suunta	Sisääntuleva
Aika	20.4.2019 16:44:05 UTC+03:00 (Device)
Säilöntä	Laite
From	
Tel/PuhNumero	+358469625512

Call Type	Soitettu
Suunta	Ulosmenevä
Aika	20.4.2019 16:45:43 UTC+03:00 (Device)
Kesto	00:00:00
Säilöntä	Laite
To	
Tel/PuhNumero	+358408448071

Call Type	Saatu
Suunta	Sisääntuleva
Aika	20.4.2019 18:54:39 UTC+03:00 (Device)
Kesto	00:02:22
Säilöntä	Laite
From	
Tel/PuhNumero	+358408448071

Call Type	Soitettu
Suunta	Ulosmenevä
Aika	20.4.2019 19:07:07 UTC+03:00 (Device)
Kesto	00:00:24
Säilöntä	Laite
To	
Tel/PuhNumero	+358408448071

Call Type	Soitettu
Suunta	Ulosmenevä
Aika	21.4.2019 1:56:14 UTC+03:00 (Device)
Kesto	00:00:00
Säilöntä	Laite
To	
Tel/PuhNumero	+358469625512

Call Type	Soitettu
Suunta	Ulosmenevä
Aika	21.4.2019 1:56:15 UTC+03:00 (Device)
Kesto	00:00:00
Säilöntä	Laite
To	
Tel/PuhNumero	+358469625512

Call Type	Soitettu
Suunta	Ulosmenevä
Aika	21.4.2019 8:53:12 UTC+03:00 (Device)
Kesto	00:00:00
Säilöntä	Laite
To	
Tel/PuhNumero	+358408448071

Call Type	Soitettu
Suunta	Ulosmenevä
Aika	21.4.2019 8:53:16 UTC+03:00 (Device)
Kesto	00:00:00
Säilöntä	Laite
To	
Tel/PuhNumero	+358408448071

Call Type	Soitettu
Suunta	Ulosmenevä
Aika	21.4.2019 8:53:58 UTC+03:00 (Device)
Kesto	00:00:00
Säilöntä	Laite
To	
Tel/PuhNumero	+358469625512

Call Type	Soitettu
Suunta	Ulosmenevä
Aika	21.4.2019 8:54:18 UTC+03:00 (Device)
Kesto	00:00:00
Säilöntä	Laite
To	
Tel/PuhNumero	+358408448071

Call Type	Soitettu
Suunta	Ulosmenevä
Aika	21.4.2019 8:54:28 UTC+03:00 (Device)
Kesto	00:00:00
Säilöntä	Laite
To	
Tel/PuhNumero	+358408448071

Call Type	Soitettu
Suunta	Ulosmenevä

Aika	21.4.2019 8:54:29 UTC+03:00 (Device)
Kesto	00:00:00
Säilöntä	Laite
To	
Tel/PuhNumero	+358469625512

Call Type	Soitettu
Suunta	Ulosmenevä
Aika	21.4.2019 8:55:00 UTC+03:00 (Device)
Kesto	00:00:00
Säilöntä	Laite
To	
Name (Matched)	Jarno
Tel/PuhNumero	+358407729361
Nimi	Jarno

Call Type	Soitettu
Suunta	Ulosmenevä
Aika	21.4.2019 9:55:03 UTC+03:00 (Device)
Kesto	00:00:00
Säilöntä	Laite
To	
Tel/PuhNumero	+358408448071

Call Type	Soitettu
Suunta	Ulosmenevä
Aika	21.4.2019 9:55:21 UTC+03:00 (Device)
Kesto	00:00:00
Säilöntä	Laite
To	
Tel/PuhNumero	01011

Call Type	Soitettu
Suunta	Ulosmenevä
Aika	21.4.2019 9:55:36 UTC+03:00 (Device)
Kesto	00:00:00
Säilöntä	Laite
To	
Tel/PuhNumero	+358469625512

Call Type	Soitettu
Suunta	Ulosmenevä
Aika	21.4.2019 10:14:23 UTC+03:00 (Device)
Kesto	00:00:00
Säilöntä	Laite
To	
Name (Matched)	Mikko S
Tel/PuhNumero	+358504112530
Nimi	Mikko S

Call Type	Soitettu
Suunta	Ulosmenevä
Aika	21.4.2019 10:17:30 UTC+03:00 (Device)
Kesto	00:00:00
Säilöntä	Laite

To

Tel/PuhNumero	+358469625512

Call Type	Soitettu
Suunta	Ulosmenevä
Aika	21.4.2019 10:34:19 UTC+03:00 (Device)
Kesto	00:00:00
Säilöntä	Laite

To

Name (Matched)	Mikko S
Tel/PuhNumero	+358504112530
Nimi	Mikko S

Messages/SMS (Tekstiviesti)
16 selected item(s) of 16 originally recovered

Text	Meen vaihtaa vaatteet nyt:)
Tila	Luettu
Aika	19.4.2019 15:17:35 UTC+03:00
Säilöntä	Laite
Hakemisto/Indeksi	1631
Thread ID	5
Suunta	Sisääntuleva
Kansio	Saapuvat
Palvelukeskus	+358447983401

From

Tel/PuhNumero	+358408448071

Text	mitä meinasit tänää?
Tila	Luettu
Aika	20.4.2019 9:18:45 UTC+03:00
Säilöntä	Laite
Hakemisto/Indeksi	1632
Thread ID	22
Suunta	Sisääntuleva
Kansio	Saapuvat
Palvelukeskus	+358447983408

From

Tel/PuhNumero	+358469625512

Text	Liittymällesi on ladattu 10.00 euroa puheaikaa. Tarkista saldosi ja datapaketit osoitteessa http://m.prepaid.dna.fi
Tila	Luettu
Aika	20.4.2019 13:01:28 UTC+03:00
Säilöntä	Laite
Hakemisto/Indeksi	1633
Thread ID	16
Suunta	Sisääntuleva
Kansio	Saapuvat
Palvelukeskus	+358447983402

From

Tel/PuhNumero	14600

Text	Latasitko jo Saldoaki mulle? Ennenkuin lähit nii laitoin sen 40e viela. Nähdään kohta.
Tila	Lähetetty
Aika	20.4.2019 14:22:47 UTC+03:00 (Device)
Säilöntä	Laite
Hakemisto/Indeksi	1634
Thread ID	5
Suunta	Ulosmenevä
Kansio	Lähetetyt

To

Tel/PuhNumero	+358408448071

Text	Koska sä meinaat tulla
Tila	Lähetetty
Aika	20.4.2019 16:09:29 UTC+03:00 (Device)
Säilöntä	Laite
Hakemisto/Indeksi	1635
Thread ID	5
Suunta	Ulosmenevä
Kansio	Lähetetyt

To

Tel/PuhNumero	+358408448071

Text	Saitko miten rahaa itekki jos sul ne kaikki nyt on sulla sen 140e siirsin. Näitten pitäis kyllä nyt riittää aika pitkäksi aikaa eikä tuhlata nyt nii nää mun rahat varmasti aika pitkälle riittää
Tila	Lähetetty
Aika	20.4.2019 16:21:28 UTC+03:00 (Device)
Säilöntä	Laite
Hakemisto/Indeksi	1636
Thread ID	5
Suunta	Ulosmenevä
Kansio	Lähetetyt

To

Tel/PuhNumero	+358408448071

Text	Sain Joo hyvin rahaa et sai noi kaikki hyvin. Joo ei tuhlata enää. Oot rakas ♡🐩 nähää kohta
Tila	Luettu
Aika	20.4.2019 16:28:39 UTC+03:00
Säilöntä	Laite
Hakemisto/Indeksi	1637
Thread ID	5
Suunta	Sisääntuleva
Kansio	Saapuvat
Palvelukeskus	+358447983402

From

Tel/PuhNumero	+358408448071

Text	Vai mitä tekee mieli
Tila	Luettu
Aika	20.4.2019 16:50:38 UTC+03:00
Säilöntä	Laite
Hakemisto/Indeksi	1638
Thread ID	5
Suunta	Sisääntuleva
Kansio	Saapuvat
Palvelukeskus	+358447983402

From

Tel/PuhNumero	+358408448071

Text	Vein mamille kortin nii ostanko tosta jaliksen kaupasta jonkun pitsan vaikka? :) 💙
Tila	Luettu
Aika	20.4.2019 16:50:41 UTC+03:00
Säilöntä	Laite
Hakemisto/Indeksi	1639
Thread ID	5
Suunta	Sisääntuleva
Kansio	Saapuvat
Palvelukeskus	+358447983407

From

Tel/PuhNumero	+358408448071

Text	No voi vittu luulin etta oot käyny joku puhuttiin pitsasta jo... Osta se pitsa. Yks vitun sama.
Tila	Lähetetty
Aika	20.4.2019 16:53:13 UTC+03:00 (Device)
Säilöntä	Laite
Hakemisto/Indeksi	1640
Thread ID	5
Suunta	Ulosmenevä
Kansio	Lähetetyt

To

Tel/PuhNumero	+358408448071

Text	2 normi tupakkaaki ollu vaa koko aikana ku luulib että sulka vaa hetki kestää!
Tila	Lähetetty
Aika	20.4.2019 16:55:14 UTC+03:00 (Device)
Säilöntä	Laite
Hakemisto/Indeksi	1641
Thread ID	5
Suunta	Ulosmenevä
Kansio	Lähetetyt

To

Tel/PuhNumero	+358408448071

Text	No sain kaikki hommattuuu nii anteeksi et kestäny mut nyt on iha kaikkee. Ostan pitsan ja jotain muuta nyt. Nähää kohta rakas 💙🐶😊
Tila	Luettu
Aika	20.4.2019 16:57:06 UTC+03:00
Säilöntä	Laite
Hakemisto/Indeksi	1642
Thread ID	5
Suunta	Sisääntuleva
Kansio	Saapuvat
Palvelukeskus	+358447983407

From

Tel/PuhNumero	+358408448071

Text	Just koht pihas

Tila	Luettu
Aika	20.4.2019 17:07:22 UTC+03:00
Säilöntä	Laite
Hakemisto/Indeksi	1643
Thread ID	5
Suunta	Sisääntuleva
Kansio	Saapuvat
Palvelukeskus	+358447983402

From

Tel/PuhNumero	+358408448071

Text	Jitjokcrtta Tara jakka in kontrtntm ei vss oissat tekis
Tila	Lähetetty
Aika	21.4.2019 9:12:49 UTC+03:00 (Device)
Säilöntä	Laite
Hakemisto/Indeksi	1644
Thread ID	5
Suunta	Ulosmenevä
Kansio	Lähetetyt

To

Tel/PuhNumero	+358408448071

Text	Ikis vitun kivs his tuli sit iotss
Tila	Lähetetty
Aika	21.4.2019 9:12:59 UTC+03:00 (Device)
Säilöntä	Laite
Hakemisto/Indeksi	1645
Thread ID	5
Suunta	Ulosmenevä
Kansio	Lähetetyt

To

Tel/PuhNumero	+358408448071

Text	Lwhobrko vitr7vveicvmmmmmmmm/53 9htuu nyt saaysna ki5iin mul6 in ihsn vit7n osjsa olla ☺en saa tarjaa herillr ta8 mittssss. Tsjuutkocetcooon siks huoisdidsni saatna
Tila	Lähetetty
Aika	21.4.2019 9:18:21 UTC+03:00 (Device)
Säilöntä	Laite
Hakemisto/Indeksi	1646
Thread ID	5
Suunta	Ulosmenevä
Kansio	Lähetetyt

To

Tel/PuhNumero	+358408448071

Liite 18.

YHDISTELMÄTULOSTE 26.4.2019
Henkilötunnus: 220491-[redacted]
Nimi: Veijalainen Sirkka-Susanna

SALASSA PIDETTÄVÄ
Suojaustaso IV
JulkL (621/1999) 24.1 §:n 25 k
L (/)§:n k

Hakutekijät

[redacted]

[redacted]

[redacted]

[redacted]

70

[redacted]

[redacted]

[redacted]

[redacted]

[redacted]

Liite 19.

Liite 19. sisältää tutkittavana olevanaan tapaukseen liittyvät valvontakamerakuvat Sykekatu 6 B vieressä sijaitsevan Kanervan päiväkodin, Sykekatu 4, valvontakameroista.

Liitteessä 19. on sisällysluettelo, jossa näkyy valvontakamerajärjestelmän aika, sekä todellinen tapahtuma-aika. vrk Eetu Sassila totesi valvontakamerajärjestelmän kameroiden ajaksi 29.4.2019 klo 11:06, mutta kameran kello näytti 12:31:41.

Luetteloon on kirjattu videolla näkyvästä tapahtumasta kuvaus.

Valvontakameravideot nro 1-20 (data taltio).

Päiväkodin valvontakamerat 20.4.2019-21.04.2019 tallenteissa näkyvät ajat

Video nro	PVM	Alkuaika	Tapahtuma	Kamera 1	Kamera 3	Kamera 6
1.	21.0.2019	n. 19.43	Sirkka Veijalainen puhuuu puhelimeen päiväkodin pihalla.			21:18:56
2.	20.4.2019	n. 20.15	Laura Veijalaisen kuulustelukertomukseen sopivaa valvontakamerakuvaa tapaamisesta päiväkodin pihalla, jossa läsnä Jussi Hilvonen, Sirkka Veijalainen, Laura Veijalainen ja Tara-koira.			21:35:37
3.	21.4.2019	n. 00.40	Auto lähtee kohdeasunnon piha-alueelta Sykekadun suuntaan	2:05:40		
4.	21.4.2019	n. 01.11	Sykekatu 6 B 17:n parvekkeen ikkunaan ilmestyy valo	2:36:10	-	
5.	21.4.2019	n. 01.41	Liikehdintää Sykekatu 6 B 17:n parvekkeella tai olohuoneessa	3:06:47	-	
6.	21.4.2019	n. 02.41	Liikehdintää Sykekatu 6 B 17:n parvekkeella tai olohuoneessa	4:06:20	-	
7.	21.4.2019	n. 03.36	Liikehdintää Sykekatu 6 B 17:n parvekkeella tai olohuoneessa	5:01:42	-	
8.	21.4.2019	n. 03.40	Liikehdintää Sykekatu 6 B 17:n parvekkeella tai olohuoneessa	5:05:24	-	
9.	21.4.2019	n. 03.41	Liikehdintää Sykekatu 6 B 17:n parvekkeella tai olohuoneessa	5:06:28	-	
10.	21.4.2019	n. 03.44	Liikehdintää Sykekatu 6 B 17:n parvekkeella tai olohuoneessa	5:09:28	-	
11.	21.4.2019	n. 03.45	Liikehdintää Sykekatu 6 B 17:n parvekkeella tai olohuoneessa	5:10:32	-	
11.	21.4.2019	n. 03.46	Liikehdintää Sykekatu 6 B 17:n parvekkeella tai olohuoneessa	5:10:55	-	
12.	21.4.2019	n. 05.35	Sykekatu 6 B suunnalta tulee henkilö harmaassa paidassa ja harmaissa housuissa, vilkuilee ympärille ja pitää käsiä suun edessä.	7:00:08	7:00:15	
13.	21.4.2019	n. 07.32	Henkilö tummassa vaatetuksessa kävelee kohdeasunnon parvekkeen eteen piha-alueen suunnasta, 15 sek kameran katveessa, tulee talon nurkalle katselemaan, palaa takaisin parvekkeen eteen, 23 sek katveessa, kävelee kohdeasunnon sisäpihan suuntaan	8:57:55 - 8:58:43	-	
14.	21.4.2019	n. 07.38	Henkilö tumassa vaatetuksessa kävelee kohdeasunnon parvekkeen eteen piha-alueen suunnasta, jonka jälkeen kyseinen henkilö liikkuu edestakaisin parvekkeen edessä jääden välillä katveeseen, välillä näyttää että henkilö raahaa jotain. Lopulta henkilö poistuu Sykekatu 6 B:n sisäpihan suuntaan, jossa kohdeasunto sijaitsee.	9:03:09 - 9:10:50	-	
15.	21.4.2019	n. 07.47	Henkilö tummassa vaatetuksessa kävelee kohdeasunnon parvekkeen eteen piha-alueen suunnasta, -26 sek kameran katveessa, kävelee pois kohdeasunnon piha-alueen suuntaan	9:12:11	-	

Päiväkodin valvontakamerat 20.4.2019-21.04.2019 tallenteissa näkyvät ajat

Video nro	PVM	Alkuaika	Tapahtuma	Kamera 1	Kamera 3	Kamera 6
16.	21.4.2019	n. 07.50	Henkilö tummassa vaatetuksessa kävelee kohdeasunnon parvekkeen eteen piha-alueen suunnasta, -kamera ei taltioinut poistumista, joka voi johtua poistumissuunnasta tai henkilön nousemisesta kohdeasunnon parvekkeelle.	9:15:25 - 9:15:34	-	
17.	21.4.2019	n. 09.42	Henkilö vaaleassa paidassa kävelee kohdeasunnon parvekkeen eteen piha-alueen suunnasta, kamera ei taltioinut poistumista	11:07:43	-	
18.	21.4.2019	n. 09.51	Henkilö vaaleassa paidassa kävelee kohdeasunnon parvekkeen eteen, kamera ei taltioinut poistumista	11:16:26	-	
19.	21.4.2019	n. 10.01	Parvekkeella liikettä	11:26:10	-	
20.	21.4.2019	n. 10.17	Parvekkeella liikettä	11:42:45	-	

POLIISI

VALOKUVALIITE **Sykekadun Valvontakamerakuvissa näkyvien henkilön tai henkilöiden vaatetus, RE Hilvosen vaatetus kiinniottohetkellä ja asunnosta löytynyt mahdollisesti valvontakamerakuviin liittyvä vaatetus.**

ETPTK / PTPTK 5590/R/15479/19

LIITTEEN NUMERO **20.**

Liite sisältää:

Kuva: 5 5
Kuvaaja: Tommi Leppinen
Kuvauspvm: 21.4.2019

Kuva: , 6-7,
Kuvaaja: Mika Mertanen
Kuvauspvm: 23.4.2019

Kuva: 14-17
Kuvaaja: Mika Mertanen
Kuvauspvm: 21.4.2019

428.213.02.003/14.02.2014

Kuva: 8-11
Kuvaaja: Mika Mertanen
Kuvauspvm: 12.7.2019

Kuva: , 12-13
Kuvaaja: Harri Maanoja
Kuvauspvm: 29.5.2019

Valokuvaliitteen laatija:
Päiväys, virkanimike ja nimenselvennys
LAHTI 17.7.2019

vanhempi rikoskonstaapeli Eetu Sassila

Kuvaluettelo

1. Laura Veijalaisen kuulustelukertomukseen sopivaa valvontakamerakuvaa tapaamisesta päiväkodin pihalla, kertomuksen perusteella kuvassa Jussi Hilvonen, noin klo 9.43. 4
2. Liite 19, video 12, Sykekatu 6 B suunnasta tuleva päiväkodin ohitse kävelevä henkilö, noin klo 05.35 5
3. Liite 19, video 13, asunnon parvekkeen luokse menevä henkilö, noin kello 7.32. 5
4. Liite 19. tallenne 18. parvekkeen luokse menevä henkilö noin kello 9.51. 6
5. RE Hilvosen vaatetus kiinniottohetkellä 6
6. Harmaa huppari eteisessä kenkätelineen päällä 7
7. Pesukoneesta löytyneet vaatteet 8
8. Harmaa huppari, jossa verijälkiä, WC:n pesukoneesta. 9
9. Harmaat -collegehousut, joissa epäiltyjä verijälkiä, WC:n pesukoneesta. 10
10. Harmaa neule, jossa epäiltyjä verijälkiä, WC:n olevasta pesukoneesta. 11
11. Harmaa huppari, asunnon eteisestä, kenkätelineen vierestä lattialta harmaa huppari, jossa epäiltyä verta sisäpuolella ja hupun reunuksessa. 12
12. Kiinniottohetkellä Jussi Hilvosen jalassa ollut vasemman jalan kenkä 13
13. Kiinniottohetkellä jalassa ollut oikein jalan kenkä 13
14. Lippalakki makuuhuoneessa. 14
15. Musta paita makuuhuoneen lattialla. 15
16. Olohuoneessa pyykinkuivaustelineellä olleita vaatteita/pyykkiä. 16
17. Olohuoneessa pyykinkuivaustelineellä olleita vaatteita/pyykkiä. 17

1. Laura Veijalaisen kuulustelukertomukseen sopivaa valvontakamerakuvaa tapaamisesta päivä-kodin pihalla, kertomuksen perusteella kuvassa Jussi Hilvonen, noin klo 20.15.

2. Liite 19, video 12, Sykekatu 6 B suunnasta tuleva päiväkodin ohitse kävelevä henkilö, noin klo 05.35

3. Liite 19, video 13, asunnon parvekkeen luokse menevä henkilö, noin kello 7.32.

Kyseinen tummassa vaatetuksessa asunnon takana liikkuva henkilö/vaatetus näkyy myös liitteen 19. tallenteissa 16. — 18.

4. Liite 19. tallenne 18. parvekkeen luokse menevä henkilö noin kello 9.51.

5. RE Hilvosen vaatetus kiinniottohetkellä

Kuvassa näkyvän vaatetuksen lisäksi RE Hilvosella oli kiinniottohetkellä kohtien 11. ja 12. kuvissa näkyvät eripariset kengät.

6. Harmaa huppari eteisessä kenkätelineen päällä

kts kuva 11.

7. Pesukoneesta löytyneet vaatteet

Asunnon pesukoneesta löytyi vaatteita, jotka kuvattu erikseen, tämän liitteen kohdat 8. - 10..

8. Harmaa huppari, jossa verijälkiä, WC:n pesukoneesta.

Kyseisen hupparin takavarikosta kirjattu pakkokeinopöytäkirja 5590/R/15479/19/KEY2/esine 1.

Valokuvaliite
Etptk / Ptptk numero 5590/R/15479/19
Numero 20.

9. Harmaat -collegehousut, joissa epäiltyjä verijälkiä, WC:n pesukoneesta.

Kyseisten housujen takavarikosta kirjattu pakkokeinopöytäkirja 5590/R/15479/19/KEY2/esine 2.

10. Harmaa neule, jossa epäiltyjä verijälkiä, WC:n olevasta pesukoneesta.

Kyseisen neuleen takavarikosta kirjattu pakkokeinopöytäkirja 5590/R/15479/19/KEY2/esine 3.

11. Harmaa huppari, asunnon eteisestä, kenkätelineen vierestä lattialta harmaa huppari, jossa epäiltyä verta sisäpuolella ja hupun reunuksessa.

Kyseisen hupparin takavarikosta kirjattu pakkokeinopöytäkirja 5590/R/15479/19/KEY4/esine 2.

12. Kiinniottohetkellä Jussi Hilvosen jalassa ollut vasemman jalan kenkä

Kohdan 12. kuvissa näkyvän vasemman jalan Reebok -merkkisen kengän toinen (oikean jalan kenkä) pari löytyi Sykekatu 6 B 17 parvekkeen oven edestä asunnon sisäpuolelta. Oikean jalan kengän löytymispaikka on merkattu liitteen 7. kuvaan 19. punaisella nuolella.

13. Kiinniottohetkellä jalassa ollut oikein jalan kenkä

14. Lippalakki makuuhuoneessa.

Kyseinen lippalakki sopii tämän liitteen kohdassa 2. näkyvään lippalakkiin.

15. Musta paita makuuhuoneen lattialla.

Valokuvaliite
Etptk / Ptptk numero 5590/R/15479/1920.
Numero

16. Olohuoneessa pyykinkuivaustelineellä olleita vaatteita/pyykkiä.

17. Olohuoneessa pyykinkuivaustelineellä olleita vaatteita/pyykkiä.

Hämeen poliisilaitos PL 50 15101 LAHTI	Ilmoituksen nro Tutkimuspyynnön nro Tutkimuspyynnön pvm	5590/R/15479/19 5590/R/15479/19/TEK/14 02.07.2019

Tutkimusalue Sormenjälkitutkimukset

Pyydetyt tutkimukset / tuotteet Sormenjälkitutkimus, nopea

SALASSA PIDETTÄVÄ
Suojaustaso IV
JulkL (621/1999) 24.1 §:n 3 k
L (__/__)__§:n __ k

Tutkimusaineisto

Näyte	Vastaanotettu	Tutkimus- ja lausuntopyyntöön kirjattu näytekuvaus
85	02.07.2019	Sormenjälki. Lahti, Sykekatu 6 B 17 asunnon parvekelasin sisäpinnasta. (LAW001)
86	02.07.2019	Sormenjälki. Lahti, Sykekatu 6 B 17 asunnon parvekelasin sisäpinnasta. (LAW002)
87	02.07.2019	Sormenjälki. Lahti, Sykekatu 6 B 17 asunnon parvekelasin sisäpinnasta. (LAW003)
88	02.07.2019	Sormenjälki. Lahti, Sykekatu 6 B 17 asunnon parvekelasin ulkopinnasta. (LAW004)

Tutkimustulokset

Näyte	Tutkimus - näyte	Tulos	Henkilötieto	Lisätietoja	Loppukäsittely
85	85.1.1	tunnistus	Hilvonen, Jussi Sakari (250689-)		SäiA
	85.1.2	tunnistus	Hilvonen, Jussi Sakari (250689-		SäiA
86	86.1.1	tunnistus	Hilvonen, Jussi Sakari (250689-		SäiA
87	87.1.1	tunnistus	Hilvonen, Jussi Sakari (250689-		SäiA
88	88.1.1	tunnistus	Hilvonen, Jussi Sakari (250689-		SäiA
	88.1.2	tunnistus	Hilvonen, Jussi Sakari (250689-		SäiA

Tutkimusnäytteen numeroinnissa ensimmäinen merkki viittaa näytenumeroon, toinen merkki näytekuvaan ja kolmas merkki yksittäiseen sormenjälkeen.

Loppukäsittely SäiA Näyte säilytetään AFIS-järjestelmässä.

Tutkimusmenetelmät

RLAB-SOR10*
*) Akkreditoitu tutkimusmenetelmä, **) Akkreditoimaton tutkimusmenetelmä

Lisätietoa tutkimusmenetelmistä on saatavilla RTL-netistä tai Rikosteknisestä laboratoriosta erikseen pyydettäessä.

Lisätietoja akkreditoinnista

Rikostekninen laboratorio on FINAS-akkreditointipalvelun akkreditoima testauslaboratorio T079, akkreditointivaatimus SFS-EN ISO/IEC 17025. Akkreditointi kuuluu European co-operation for Accreditation (EA) monenkeskiseen tunnustamissopimukseen EA MLA. Akkreditoinnilla tarkoitetaan kansainvälisiin kriteereihin perustuvaa menettelytapaa, jonka avulla toimielimen (tässä tapauksessa Rikosteknisen laboratorion) pätevyys tuottaa tutkimustuloksia ja johtopäätöksiä on luotettavasti todettu. Akkreditoituun pätevyysalueeseen sisältyvät tutkimusmenetelmät ovat nähtävissä verkkosivuilta www.finas.fi. Lausunnon laatiminen sisältyy akkreditoinnin piiriin.

Pientä osaa Rikosteknisen laboratorion käyttämistä tutkimusmenetelmistä ei ole akkreditoitu. Tämä johtuu pääsääntöisesti siitä, että kyseinen tutkimusmenetelmä on harvoin käytetty tai sitä sovelletaan harvinaislaatuisella tavalla, jolloin menetelmää ei ole voitu liittää akkreditoinnin piiriin. Akkreditoimattomien tutkimusmenetelmien käytössä noudatetaan Rikosteknisen laboratorion laatujärjestelmän määrittelemiä menetelmäkohtaisia laadunvarmistusmenettelyjä, joilla tutkimusten laatu varmistetaan.

Yhteydenotot

Sormenjälkitutkimusalueen päivystys (virka-aikana)
p. 0295 486 426, sormi.rtl.krp@poliisi.fi

Keskusrikospoliisin Rikosteknisen laboratorion lausunto ei ole yksittäisen henkilön vaan viranomaisen antama asiantuntijalausunto. Mikäli tutkinnanjohtaja, syyttäjä tai asianosaiset haluavat pyytää lausunnosta lisätietoja tai muita selvityksiä, pyydämme olemaan yhteydessä ko. tutkimusalueen päivystäjään (yhteystiedot edellä). Asianosaisten yhteydenottojen tulee kuitenkin tapahtua tutkinnanjohtajan tai syyttäjän kautta. Tutkimusalueen päivystäjään tulee olla yhteydessä myös silloin, kun laboratorion asiantuntija halutaan kutsua oikeuteen todistamaan.

POLIISI
KESKUSRIKOSPOLIISI

LAUSUNTO

RTL 11629/15/19

11.7.2019

Hämeen poliisilaitos PL 50 15101 LAHTI	Ilmoituksen numero Tutkimuspyynnön numero Tutkimuspyynnön päivämäärä	5590/R/15479/19 5590/R/15479/19/TEK/14 02.07.2019

Tutkimusalue Sormenjälkitutkimukset

SALASSA PIDETTÄVÄ
Suojaustaso IV
JulkL (621/1999) 24.1 §:n 3 k
L (__/__)__§:n __ k

Pyydetyt tutkimukset / tuotteet Pyydetään selvitystä näytteen 88 osalta siitä, minkä eksaktin sormen, sormien tai kumman kämmenen jättämä jälki on.

Tutkimusaineisto

Näyte	Vastaanotettu	Tutkimus- ja lausuntopyyntöön kirjattu näytekuvaus
88	02.07.2019	Sormenjälki. Lahti, Sykekatu 6 B 17 asunnon parvekelasin ulkopinnasta. (LAW004)

Tutkimustulokset Molemmat tunnistetut jäljet näytteessä 88 (88.1.1 ja 88.1.2) ovat vasemman kämmenen ulkosyrjästä.

Lisätietoja Lausunto ei korvaa alkuperäistä lausuntoa, vaan on täydentävä alkuperäiseen lausuntoon, joka on annettu 10.7.2019.

Loppukäsittely SäiA Näyte säilytetään AFIS-järjestelmässä.

Tutkimusmenetelmät RLAB-SOR10*

*) Akkreditoitu tutkimusmenetelmä **) Akkreditoimaton tutkimusmenetelmä

Lisätietoa tutkimusmenetelmistä on saatavilla RTL-netistä tai Rikosteknisestä laboratoriosta erikseen pyydettäessä.

Lisätietoja akkreditoinnista

Rikostekninen laboratorio on FINAS-akkreditointipalvelun akkreditoima testauslaboratorio T079, akkreditointivaatimus SFS-EN ISO/IEC 17025. Akkreditointi kuuluu European co-operation for Accreditation (EA) monenkeskiseen tunnustamissopimukseen EA MLA. Akkreditoinnilla tarkoitetaan kansainvälisiin kriteereihin perustuvaa menettelytapaa, jonka avulla toimielimen (tässä tapauksessa Rikosteknisen laboratorion) pätevyys tuottaa tutkimustuloksia ja johtopäätöksiä on luotettavasti todettu. Akkreditoituun pätevyysalueeseen sisältyvät tutkimusmenetelmät ovat nähtävissä verkkosivuilta www.finas.fi. Lausunnon laatiminen sisältyy akkreditoinnin piiriin.

Pientä osaa Rikosteknisen laboratorion käyttämistä tutkimusmenetelmistä ei ole akkreditoitu. Tämä johtuu pääsääntöisesti siitä, että kyseinen tutkimusmenetelmä on harvoin käytetty tai sitä sovelletaan harvinaislaatuisella tavalla, jolloin menetelmää ei ole voitu liittää akkreditoinnin piiriin. Akkreditoimattomien tutkimusmenetelmien käytössä noudatetaan Rikosteknisen laboratorion laatujärjestelmän määrittelemiä menetelmäkohtaisia laadunvarmistusmenettelyjä, joilla tutkimusten laatu varmistetaan.

Dokumentin saa kopioida vain kokonaisuudessaan.

KESKUSRIKOSPOLIISI
Rikostekninen laboratorio
Jokiniemenkuja 4, PL 285, 01301 VANTAA

FINAS
Finnish Accreditation Service
T079 (EN ISO/IEC 17025)

Yhteydenotot

Sormenjälkitutkimusalueen päivystys p. 0295 486426 (virka-aikana), sormenjälki.rtl.krp@poliisi.fi

Keskusrikospoliisin Rikosteknisen laboratorion lausunto ei ole yksittäisen henkilön vaan viranomaisen antama asiantuntijalausunto. Mikäli tutkinnanjohtaja, syyttäjä tai asianosaiset haluavat pyytää lausunnosta lisätietoja tai muita selvityksiä, pyydämme olemaan yhteydessä ko. tutkimusalueen päivystäjään (yhteystiedot edellä). Asianosaisten yhteydenottojen tulee kuitenkin tapahtua tutkinnanjohtajan tai syyttäjän kautta. Tutkimusalueen päivystäjään tulee olla yhteydessä myös silloin, kun laboratorion asiantuntija halutaan kutsua oikeuteen todistamaan.

Dokumentin saa kopioida vain kokonaisuudessaan.

KESKUSRIKOSPOLIISI
Rikostekninen laboratorio
Jokiniemenkuja 4, PL 285, 01301 VANTAA

FINAS
Finnish Accreditation Service
T079 (EN ISO/IEC 17025)

Tutkinnanjohtaja / Tutkijat:	J. KIISKINEN, RIKOSKOMISARIO	0295437586
Rikos/ Tapahtuma:	TAPPO YKSITYISESSÄ ASUNNOSSA LA 20.04.2019 /21.00 - SU 21.04.2019 /10.36 LAHTI	
Rikoksesta epäilty :	HILVONEN, JUSSI SAKARI	25.06.1989
Kohdehenkilö:	HILVONEN, JUSSI SAKARI	25.06.1989
	VEIJALAINEN, SIRKKA-SUSANNA	22.04.1991
Kohdepaikka:	JUSSI SAKARI HILVOSEN ASUNTO	

TOIMITUSTIEDOT:

Aika:	SU 21.04.2019/12.00	
Paikka:	SYKEKATU 6 B 17	
Kulku:	SUORITETTIIN YLEINEN KOTIETSINTÄ EM. KOHTEESSA TAKAVARIKOITIIN LUETTELOON MERKITTY ESINE, OMAISUUS, ASIAKIRJA TAI DATA (PakkokeinoL 7:1) Suoritettu teknistä tutkintaa.	
Määräyksen antaja:	M. MÄKINEN, RIKOSKOMISARIO	029 543 7551
Suorittaja:	M. MERTANEN, RIKOSYLIKONSTAAPELI	029 543 0311
Todistaja:	V. RANTASALO, VANHEMPI KONSTAAPELI	
Muut läsnäolleet:		

Perustelut:	SELLAISEN SEIKAN TUTKIMINEN, JOLLA VOI OLLA MERKITYSTÄ RIKOKSEN SELVITTÄMISESSÄ (PakkokeinoL 8:2.2) ESINETTÄ, OMAISUUTTA, ASIAKIRJAA TAI DATAA VOIDAAN KÄYTTÄÄ TODISTEENA RIKOSASIASSA (PakkokeinoL 7:1) Rikoksesta epäilty Jussi Sakari Hilvonen ei ollut mukana teknisen tutkinnan aikana, rikostutkinnan kiireellisen turvaamisen vuoksi.
Päätös:	VAHVISTAN SUORITETUN KOTIETSINNÄN. EI TAKAVARIKOITUA, HALTUUNOTETTUA TAI JÄLJENNETTYÄ OMAISUUTTA.

LAHTI
21.06.2019

J. KIISKINEN
RIKOSKOMISARIO 0295437586

Pakkokeinon saattaminen tuomioistuimen tutkittavaksi

Pakkokeinolain 8 luvun 18 §:n 1 momentin mukaan sillä, jonka luona kotietsintä on toimitettu, on mahdollisuus saattaa kotietsinnän toimittamisen edellytykset tai se, onko etsinnässä menetelty pakkokeinolain 8 luvun 5 tai 6 §:n edellyttämällä tavalla, käräjäoikeuden arvioitavaksi. Vaatimus on tehtävä 30 päivän kuluessa kotietsinnän toimittamisesta tai siitä myöhäisemmästä ajankohdasta, jolloin vaatimuksen esittäjä on saanut tiedon etsinnän toimittamisesta

OMAISUUSLUETTELO (KEY)

Järjestysnumero: 1

KÄYTTÖVAATTEET

LEGGINS

Vainajan vasemman jalkaterän kohdalle rullautuneet legginssit. Sykekatu 6 B 17, Lahti.

Säilytyspaikka:	MUU		
Aloituspäätös:	22.04.2019	J. KIISKINEN	TAKAVARIKKO
Lopetuspäätös:	24.07.2019	J. KIISKINEN	OMISTAJALLE

Huomautuksia:

Muita tietoja: esine 1 palautetaan Sirkka Veijalaisen omaisille.

Tutkinnanjohtaja / Tutkijat:	J. KIISKINEN, RIKOSKOMISARIO	0295437586
Rikos/ Tapahtuma:	MURHA YKSITYISESSÄ ASUNNOSSA LA 20.04.2019 /21.00 - SU 21.04.2019 /10.36 LAHTI	
Rikoksesta epäilty :	HILVONEN, JUSSI SAKARI	25.06.1989
Kohdehenkilö:	HILVONEN, JUSSI SAKARI	25.06.1989
Kohdepaikka:	JUSSI SAKARI HILVOSEN ASUNTO	

TOIMITUSTIEDOT:

Aika:	TI 23.04.2019/11.30	
Paikka:	SYKEKATU 6 B 17	
Kulku:	SUORITETTIIN YLEINEN KOTIETSINTÄ EM. KOHTEESSA Suoritettu teknistä tutkintaa.	
Määräyksen antaja:	M. MÄKINEN, RIKOSKOMISARIO	029 543 7551
Suorittaja:	M. MERTANEN, RIKOSYLIKONSTAAPELI	029 543 0311
Todistaja:	J. AHO, NUOREMPI KONSTAAPELI V. RANTASALO, VANHEMPI KONSTAAPELI	
Muut läsnäolleet:		

Perustelut:	SELLAISEN SEIKAN TUTKIMINEN, JOLLA VOI OLLA MERKITYSTÄ RIKOKSEN SELVITTÄMISESSÄ (PakkokeinoL 8:2.2) ESINETTÄ, OMAISUUTTA, ASIAKIRJAA TAI DATAA VOIDAAN KÄYTTÄÄ TODISTEENA RIKOSASIASSA (PakkokeinoL 7:1) Suoritettu teknistä tutkintaa
Päätös:	VAHVISTAN SUORITETUN KOTIETSINNÄN. TAKAVARIKOITUA OMAISUUTTA KOSKEVIA PÄÄTÖSTIETOJA ON OMAISUUSLUETTELOSSA. LAHTI 21.06.2019

J. KIISKINEN

RIKOSKOMISARIO 0295437586

Pakkokeinon saattaminen tuomioistuimen tutkittavaksi

Pakkokeinolain 8 luvun 18 §:n 1 momentin mukaan sillä, jonka luona kotietsintä on toimitettu, on mahdollisuus saattaa kotietsinnän toimittamisen edellytykset tai se, onko etsinnässä menetelty pakkokeinolain 8 luvun 5 tai 6 §:n edellyttämällä tavalla, käräjäoikeuden arvioitavaksi. Vaatimus on tehtävä 30 päivän kuluessa kotietsinnän toimittamisesta tai siitä myöhäisemmästä ajankohdasta, jolloin vaatimuksen esittäjä on saanut tiedon etsinnän toimittamisesta

Tiedoksianto: JÄLJENNÖS PÖYTÄKIRJASTA TOIMITETTU TODISTUKSENA.

postitettu Hilvoselle 24.7.2019.

LAHTI

24.07.2019

SASSILA, EETU

VANHEMPI RIKOSKONST

OMAISUUSLUETTELO (KEY)

Järjestysnumero: 1

KÄYTTÖVAATTEET

HUPPARI

Harmaa huppari, missä verijälkiä. WC:ssä olevasta pesukoneesta. Sykekatu6 B 17, Lahti.

Säilytyspaikka:	MUU		
Aloituspäätös:	23.04.2019	J. KIISKINEN	TAKAVARIKKO
Lopetuspäätös:	24.07.2019	J. KIISKINEN	OMISTAJALLE

Järjestysnumero: 2

KÄYTTÖVAATTEET

COLLEGE-HOUSUT

Harmaat- college- housut, missä verijälkiä. WC:ssä olevasta pesukoneesta. Sykekatu 6 B 17, Lahti.

Säilytyspaikka:	MUU		
Aloituspäätös:	23.04.2019	J. KIISKINEN	TAKAVARIKKO
Lopetuspäätös:	24.07.2019	J. KIISKINEN	OMISTAJALLE

Järjestysnumero: 3

KÄYTTÖVAATTEET

NEULE

Harmaa neule, missä verijälkiä. WC:ssä olevasta pesukoneesta.Sykekatu 6 B 17, Lahti.

Säilytyspaikka:	MUU		
Aloituspäätös:	23.04.2019	J. KIISKINEN	TAKAVARIKKO
Lopetuspäätös:	24.07.2019	J. KIISKINEN	OMISTAJALLE

Järjestysnumero: 4

TAULU

TAULU

Määrä1 2 KPL
Kaksi taulua, missä verijälkiä. Keittiönpöydän päältä. Sykekatu 6 B 17, Lahti.

Säilytyspaikka:	MUU		
Aloituspäätös:	23.04.2019	J. KIISKINEN	TAKAVARIKKO
Lopetuspäätös:	24.07.2019	J. KIISKINEN	OMISTAJALLE

Järjestysnumero: 5

RUUVI

OMAISUUSLUETTELO (KEY)

Taltioitu ruuvi eteisen käytävältä vasemmalta seinän vierestä lattialta Vaatenaulakon jälkeen kohdalta, jossa risteää kulku keittiöön ja olohuoneeseen . Sykekatu 6 B 17, Lahti.

Säilytyspaikka:	MUU		
Aloituspäätös:	23.04.2019	J. KIISKINEN	TAKAVARIKKO
Lopetuspäätös:	24.07.2019	J. KIISKINEN	OMISTAJALLE

Järjestysnumero: 6

PUUNPALA

Taltioitu puunpala olohuoneen lattialta valkoisen hyllykön ja meikkipöydän edestä. Sykekatu 6 B 17, Lahti.

Säilytyspaikka:	MUU		
Aloituspäätös:	23.04.2019	J. KIISKINEN	TAKAVARIKKO
Lopetuspäätös:	24.07.2019	J. KIISKINEN	OMISTAJALLE

Järjestysnumero: 7

JALKINEET

REEBOK

Taltioitu valkoinen Reebok -merkkinen kenkä, jonka pohjassa epäiltyä verta. Olohuoneesta parvekkeen oven edestä. Sykekatu 6 B 17, Lahti.

Säilytyspaikka:	MUU		
Aloituspäätös:	23.04.2019	J. KIISKINEN	TAKAVARIKKO
Lopetuspäätös:	24.07.2019	J. KIISKINEN	OMISTAJALLE

Järjestysnumero: 8

PÄÄLLYSVAATTEET

PILOTTITAKKI

Taltioitu Olohuoneesta liikuteltavan kuivaustelineen päältä musta pilottitakki, jonka ulkopuolisessa käsitaskussa oli autonavaimet ja kotiavaimet. Sykekatu 6 B 17, Lahti.

Säilytyspaikka:	MUU		
Aloituspäätös:	23.04.2019	J. KIISKINEN	TAKAVARIKKO
Lopetuspäätös:	24.07.2019	J. KIISKINEN	OMISTAJALLE

Järjestysnumero: 9

TUOLI

Rikkoutuneen puisen tuolin osia tuulikaapista. Sykekatu 6 B 17, Lahti.

Säilytyspaikka: MUU

OMAISUUSLUETTELO (KEY)

Aloituspäätös:	23.04.2019	J. KIISKINEN	TAKAVARIKKO
Lopetuspäätös:	24.07.2019	J. KIISKINEN	OMISTAJALLE

Järjestysnumero: 10

PARVEKETUOLIN PEHMUSTE

Puutarhatuolin istuimen pehmuste, missä jalkineenjälki. Parvekkeelta, auki väännetyn parvekelasin edstä. Sykekatu 6 B 17, Lahti.

Säilytyspaikka:	MUU		
Aloituspäätös:	23.04.2019	J. KIISKINEN	TAKAVARIKKO
Lopetuspäätös:	24.07.2019	J. KIISKINEN	OMISTAJALLE

Järjestysnumero: 11

AVAIN

Kuivaustelineen päällä olleen mustan pilottitakin taskusta auton avaimet (SEAT) ja nauhallinen avainippu, missä merkintä L41 41

Säilytyspaikka:	MUU		
Aloituspäätös:	23.04.2019	J. KIISKINEN	TAKAVARIKKO
Lopetuspäätös:	24.07.2019	J. KIISKINEN	OMISTAJALLE
Lopetustoimenpide:	24.07.2019	MARJO VEIJALAINEN	PALAUTETTU

Huomautuksia:

Muita tietoja: ESINE 11, avaimista otettu irti ja luovutettu Sirkka Veijalaisen työavaimet ja autonavaimet Marjo Veijalainen.

Tutkinnanjohtaja / Tutkijat:	J. KIISKINEN, RIKOSKOMISARIO	0295437586
Rikos/ Tapahtuma:	MURHA YKSITYISESSÄ ASUNNOSSA LA 20.04.2019 /21.00 - SU 21.04.2019 /10.36 LAHTI	
Rikoksesta epäilty :	HILVONEN, JUSSI SAKARI	25.06.1989

Kohdehenkilö:	HILVONEN, JUSSI SAKARI	25.06.1989
	VEIJALAINEN, SIRKKA-SUSANNA	22.04.1991
Kohdepaikka:	JUSSI HILVOSEN ASUNTO	

TOIMITUSTIEDOT:

Aika:	PE 26.04.2019/09.30
Paikka:	SYKEKATU 6 B 17
Kulku:	TAKAVARIKOITIIN LUETTELOON MERKITTY ESINE, OMAISUUS, ASIAKIRJA TAI DATA (PakkokeinoL 7:1) Otettiin haltuun makuuhuoneen nurkkauksesta 2 kpl ilmakivääriä omaisuusluettelon mukaisesti.

Määräyksen antaja:

Suorittaja:	M. MERTANEN, RIKOSYLIKONSTAAPELI	029 543 0311
Todistaja:	H. MAANOJA, VANHEMPI KONSTAAPELI	

Muut läsnäolleet:

Perustelut:	SELLAISEN SEIKAN TUTKIMINEN, JOLLA VOI OLLA MERKITYSTÄ RIKOKSEN SELVITTÄMISESSÄ (PakkokeinoL 8:2.2) ESINETTÄ, OMAISUUTTA, ASIAKIRJAA TAI DATAA VOIDAAN KÄYTTÄÄ TODISTEENA RIKOSASIASSA (PakkokeinoL 7:1) Esitutkintaan liittyvien asioiden ja esineiden etsintä
Päätös:	VAHVISTAN SUORITETUN KOTIETSINNÄN. TAKAVARIKOITUA OMAISUUTTA KOSKEVIA PÄÄTÖSTIETOJA ON OMAISUUSLUETTELOSSA.

LAHTI
21.06.2019

J. KIISKINEN
RIKOSKOMISARIO 0295437586

Pakkokeinon saattaminen tuomioistuimen tutkittavaksi

Pakkokeinolain 8 luvun 18 §:n 1 momentin mukaan sillä, jonka luona kotietsintä on toimitettu, on mahdollisuus saattaa kotietsinnän toimittamisen edellytykset tai se, onko etsinnässä menetelty pakkokeinolain 8 luvun 5 tai 6 §:n edellyttämällä tavalla, käräjäoikeuden arvioitavaksi. Vaatimus on tehtävä 30 päivän kuluessa kotietsinnän toimittamisesta tai siitä myöhäisemmästä ajankohdasta, jolloin vaatimuksen esittäjä on saanut tiedon etsinnän toimittamisesta

Tiedoksianto: JÄLJENNÖS PÖYTÄKIRJASTA TOIMITETTU TODISTUKSENA.
Postitettu Hilvoselle 24.7.2019

LAHTI
24.07.2019

SASSILA, EETU
VANHEMPI RIKOSKONST

OMAISUUSLUETTELO (KEY)

Järjestysnumero:	1		
	ILMA-ASE		
	HAENEL		
Määrä1	1 KPL Otettiin haltuun makuuhuoneen nurkkauksesta ilmakivääri		
Säilytyspaikka:	MUU		
Aloituspäätös:	26.04.2019	J. KIISKINEN	TAKAVARIKKO
Lopetuspäätös:	24.07.2019	J. KIISKINEN	OMISTAJALLE

Järjestysnumero:	2		
	ILMA-ASE		
	STOEGER MOD X20		
Määrä1	1 KPL Otettiin haltuun makuuhuoneen nurkkauksesta ilmakivääri		
Säilytyspaikka:	MUU		
Aloituspäätös:	26.04.2019	J. KIISKINEN	TAKAVARIKKO
Lopetuspäätös:	24.07.2019	J. KIISKINEN	OMISTAJALLE

Huomautuksia:

Muita tietoja:

Tutkinnanjohtaja / Tutkijat:	J. KIISKINEN, RIKOSKOMISARIO	0295437586
Rikos/ Tapahtuma:	MURHA YKSITYISESSÄ ASUNNOSSA LA 20.04.2019 /21.00 - SU 21.04.2019 /10.36 LAHTI	
Rikoksesta epäilty :	HILVONEN, JUSSI SAKARI	25.06.1989

Kohdehenkilö:	HILVONEN, JUSSI SAKARI	25.06.1989
Kohdepaikka:	SYKEKATU 6 B 17 LAHTI	

TOIMITUSTIEDOT:

Aika:	TI 07.05.2019/15.05
Paikka:	SYKEKATU 6 B 17 LAHTI
Kulku:	PÄÄTÖKSELLÄ, KERROTTU KOTIETSINNÄN TARKOITUS JA ILMOITETTU OIKEUDESTA SAADA PYYNNÖSTÄ PÄÄTÖKSEN JÄLJENNÖS (PakkokeinoL 8:15.1) SUORITETTIIN YLEINEN KOTIETSINTÄ EM. KOHTEESSA TAKAVARIKOITIIN LUETTELOON MERKITTY ESINE, OMAISUUS, ASIAKIRJA TAI DATA (PakkokeinoL 7:1) Ilmoitettu etsinnästä epäillyn avustajalle Henri Puolakalle. Puolakka läsnä edustamassa Hilvosta etsinnällä. Etsinnällä takavarikoitiin omaisuusluetteloon eritelty omaisuus. Etsinnän päätteeksi Henri Puolakka totesi ettei hänelle ole huomautettavaa suoritettuun etsintään liittyen. 9.5.2019 vrk Mujunen ja vrk Leppinen kävivät tarkistamassa asunnon kellarikomeron. Sykekatu 6 asukas päästi partion taloyhtiön varastotiloihin. Asunnon nro 17 häkkiikomeron lukko oli rikki eli häkkikomero oli valmiiksi auki. Ei takavarikoitu omaisuutta.

Määräyksen antaja:	J. KIISKINEN, RIKOSKOMISARIO	0295437586
Suorittaja:	E. SASSILA, VANHEMPI RIKOSKONST	0295 434 333
Todistaja:	T. KILPINEN, NUOREMPI KONSTAAPELI	
Muut läsnäolleet:	MERTANEN MIKA, RIKOSYLIKONSTAAPELI VÄÄNÄNEN HANNES, VANH.RIKOSKONST.	029 543 0311 029 543 7237

Perustelut:	TAKAVARIKOITAVAN ESINEEN, OMAISUUDEN, ASIAKIRJAN TAI TIEDON TAIKKA JÄLJENNETTÄVÄN ASIAKIRJAN LÖYTÄMINEN (PakkokeinoL 8:2.2)

SELLAISEN SEIKAN TUTKIMINEN, JOLLA VOI OLLA MERKITYSTÄ RIKOKSEN SELVITTÄMISESSÄ (PakkokeinoL 8:2.2)

ESINETTÄ, OMAISUUTTA, ASIAKIRJAA TAI DATAA VOIDAAN KÄYTTÄÄ TODISTEENA RIKOSASIASSA (PakkokeinoL 7:1)

Rikoksen tekopaikkaan kohdistuva yleinen kotietsintä, jonka yhteydessä suoritetaan rikosteknistä tutkintaa.

Päätös: VAHVISTAN SUORITETUN KOTIETSINNÄN. TAKAVARIKOITUA OMAISUUTTA KOSKEVIA PÄÄTÖSTIETOJA ON OMAISUUSLUETTELOSSA.

LAHTI

21.06.2019

J. KIISKINEN

RIKOSKOMISARIO 0295437586

Pakkokeinon saattaminen tuomioistuimen tutkittavaksi

Pakkokeinolain 8 luvun 18 §:n 1 momentin mukaan sillä, jonka luona kotietsintä on toimitettu, on mahdollisuus saattaa kotietsinnän toimittamisen edellytykset tai se, onko etsinnässä menetelty pakkokeinolain 8 luvun 5 tai 6 §:n edellyttämällä tavalla, käräjäoikeuden arvioitavaksi. Vaatimus on tehtävä 30 päivän kuluessa kotietsinnän toimittamisesta tai siitä myöhäisemmästä ajankohdasta, jolloin vaatimuksen esittäjä on saanut tiedon etsinnän toimittamisesta

Tiedoksianto: JÄLJENNÖS PÖYTÄKIRJASTA TOIMITETTU TODISTUKSENA.

Postitettu Hilvoselle 24.7.2019

LAHTI

24.07.2019

SASSILA, EETU

VANHEMPI RIKOSKONST

OMAISUUSLUETTELO (KEY)

Järjestysnumero: 1

ALUSVAATTEET

REVENNEET ALUSHOUSUT

Määrä1 1 KPL
Sykekatu 6 B 17, Lahti. Asunnon makuuhuoneen sängyn jalkopäädystä, vaatekaappien edustalla olleen pahvilaatikon päältä veriset ja revenneet alushousut

Säilytyspaikka: TUTKIJA

Aloituspäätös:	07.05.2019	J. KIISKINEN	TAKAVARIKKO
Lopetuspäätös:	24.07.2019	J. KIISKINEN	OMISTAJALLE

Järjestysnumero: 2

KÄYTTÖVAATTEET

HARMAA HUPPARI

Määrä1 1 KPL
Sykekatu 6 B 17, Lahti. Asunnon eteisestä, kenkätelineen vierestä lattialta harmaa huppari, jossa verta sisäpuolella ja hupun reunuksessa

Säilytyspaikka: TUTKIJA

Aloituspäätös:	07.05.2019	J. KIISKINEN	TAKAVARIKKO
Lopetuspäätös:	24.07.2019	J. KIISKINEN	OMISTAJALLE

Järjestysnumero: 3

KÄYTTÖVAATTEET

HARMAAT HOUSUT

Määrä1 1 KPL
Sykekatu 6 B 17, Lahti. Asunnon olohuoneesta pyykkitelineen ylimmässä osassa kuivumassa olleet harmaat college-housut.

Säilytyspaikka: TUTKIJA

Aloituspäätös:	07.05.2019	J. KIISKINEN	TAKAVARIKKO
Lopetuspäätös:	24.07.2019	J. KIISKINEN	OMISTAJALLE

Järjestysnumero: 4

MUU ESINE

JUSSI HILVOSEN HAMMASKIPSI

Määrä1 1 KPL
Sykekatu 6 B 17, Lahti. Asunnon olohuoneessa olleen TV-tason parvekkeen puoleisesta lipastosta hammaskipsi, jossa lukee Jussi Hilvonen

Säilytyspaikka: TUTKIJA

Aloituspäätös:	07.05.2019	J. KIISKINEN	TAKAVARIKKO
Lopetuspäätös:	24.07.2019	J. KIISKINEN	OMISTAJALLE

OMAISUUSLUETTELO (KEY)

Huomautuksia:

Muita tietoja:

24.07.2019

Tutkinnanjohtaja / Tutkijat:	J. KIISKINEN, RIKOSKOMISARIO	0295437586
Rikos/ Tapahtuma:	MURHA YKSITYISESSÄ ASUNNOSSA LA 20.04.2019 /21.00 - SU 21.04.2019 /10.36 LAHTI	
Rikoksesta epäilty :	HILVONEN, JUSSI SAKARI	25.06.1989
Kohdehenkilö:	HILVONEN, JUSSI SAKARI	25.06.1989

TOIMITUSTIEDOT:

Aika:	SU 21.04.2019/12.09	
Paikka:	ESIKUNTAKATU 4, LAHTI	
Kulku:	SUORITETTIIN HENKILÖNKATSASTUS EM. HENKILÖLLE JA OTETTIIN TAKAVARIKKOON OMAISUUSLUETTELOSSA MAINITTU OMAISUUS. PÄÄTÖKSELLÄ, KERROTTU HENKILÖNKATSASTUKSEN TARKOITUS JA ILMOITETTU OIKEUDESTA SAADA PYYNNÖSTÄ PÄÄTÖKSEN JÄLJENNÖS (PakkokeinoL 8:33.1) Valokuvattu epäilty poliisivankilassa välittömästi kiinnioton jälkeen. Lisäksi taltioitu veritahrohja epäillyn iholta.	
Määräyksen antaja:	J. KIISKINEN, RIKOSKOMISARIO	0295437586
Suorittaja:	T. LEPPINEN, VANHEMPI KONSTAAPELI	0295 437 249
Todistaja:	J. KIVIOJA, VARTIJA	
Muut läsnäolleet:		

Perustelut:	SELLAISEN SEIKAN TUTKIMINEN, JOLLA VOI OLLA MERKITYSTÄ RIKOKSEN SELVITTÄMISESSÄ (PakkokeinoL 8:32.1) Valokuvattu mahdolliset vammat ja taltioitu veritahroja iholta.
Päätös:	VAHVISTAN SUORITETUN HENKILÖNKATSASTUKSEN. EI TAKAVARIKOITUA OMAISUUTTA. LAHTI 21.06.2019

J. KIISKINEN
RIKOSKOMISARIO 0295437586

Tiedoksianto: JÄLJENNÖS PÖYTÄKIRJASTA TOIMITETTU TODISTUKSENA.
postitettu 24.7.2019

LAHTI
24.07.2019

SASSILA, EETU
VANHEMPI RIKOSKONST

OMAISUUSLUETTELO (HKY)

Huomautuksia:

Muita tietoja:

Tutkinnanjohtaja / Tutkijat:	J. KIISKINEN, RIKOSKOMISARIO	0295437586
Rikos/ Tapahtuma:	TAPPO YKSITYISESSÄ ASUNNOSSA LA 20.04.2019 /21.00 - SU 21.04.2019 /10.36 LAHTI	
Rikoksesta epäilty :	HILVONEN, JUSSI SAKARI	25.06.1989
Kohdehenkilö:	HILVONEN, JUSSI SAKARI	25.06.1989
Kohdepaikka:	EPÄILLYN PÄÄLLÄ OLLEET VAATTEET	

TOIMITUSTIEDOT:

Aika:	SU 21.04.2019/12.10	
Paikka:	ESIKUNTAKATU 4	
Kulku:	MÄÄRÄYS/ PÄÄTÖS TAKAVARIKOSTA/ MUUSTA HALTUUNOTOSTA ESITETTY SUULLISESTI. TAKAVARIKOITIIN LUETTELOON MERKITTY ESINE, OMAISUUS, ASIAKIRJA TAI DATA (PakkokeinoL 7:1)	
Määräyksen antaja:	M. MÄKINEN, RIKOSKOMISARIO	029 543 7551
Suorittaja:	J. TÖYRYLÄ, VARTIJA	0295437415
Todistaja:	T. LEPPINEN, VANHEMPI KONSTAAPELI	
Muut läsnäolleet:	KIVIOJA JUHA-PEKKA, VARTIJA	0295437415

Perustelut:	ESINETTÄ, OMAISUUTTA, ASIAKIRJAA TAI DATAA VOIDAAN KÄYTTÄÄ TODISTEENA RIKOSASIASSA (PakkokeinoL 7:1) Epäillyn vaatteet ovat veriset, jotka voivat liittyä tappoon.
Päätös:	TAKAVARIKOITUA, KOPIOITUA TAI HALTUUNOTETTUA OMAISUUTTA KOSKEVIA PÄÄTÖSTIETOJA ON OMAISUUSLUETTELOSSA. LAHTI 14.06.2019 J. KIISKINEN RIKOSKOMISARIO 0295437586

Takavarikon saattaminen tuomioistuimen tutkittavaksi

Pakkokeinolain 7 luvun 15 §:n mukaan on sillä, jota asia koskee, oikeus saattaa takavarikon voimassa pitäminen tuomioistuimen päätettäväksi.

Tiedoksianto: JÄLJENNÖS PÖYTÄKIRJASTA TOIMITETTU TODISTUKSENA.

Postitettu Hilvoselle Turun vankilaan 24.7.2019

LAHTI

24.07.2019

SASSILA, EETU

VANHEMPI RIKOSKONST

Ilmoitukset: Takavarikosta on ilmoitettu:

HILVONEN JUSSI
21.04.2019, henkilökohtaisesti, J. TÖYRYLÄ

RIKOSKOMISARIO MÄKINEN MARKO
21.04.2019, puhelimella, T. BLOM

OMAISUUSLUETTELO (TVP)

Järjestysnumero:	1		
	NEULE		
	Epäillyn päältä, verinen		
Säilytyspaikka:	MUU		
Aloituspäätös:	21.04.2019	M. MÄKINEN	TAKAVARIKKO
Lopetuspäätös:	14.06.2019	J. KIISKINEN	OMISTAJALLE
Järjestysnumero:	2		
	KÄYTTÖVAATTEET		
	T PAITA		
Määrä1	1 KPL Epäillyn päällä, verinen		
Säilytyspaikka:	MUU		
Aloituspäätös:	21.04.2019	M. MÄKINEN	TAKAVARIKKO
Lopetuspäätös:	24.07.2019	J. KIISKINEN	OMISTAJALLE
Järjestysnumero:	3		
	JALKINEET		
	REABOK JA ECCO		
	Epäillyn jalasta eripariset kengät. Vas. jalassa Reabok ja oik. jalassa Ecco		
Säilytyspaikka:	MUU		
Aloituspäätös:	21.04.2019	M. MÄKINEN	TAKAVARIKKO
Lopetuspäätös:	24.07.2019	J. KIISKINEN	OMISTAJALLE
Järjestysnumero:	4		
	SHORTSIT		
	Epäillyn päältä.		
Säilytyspaikka:	MUU		
Aloituspäätös:	21.04.2019	M. MÄKINEN	TAKAVARIKKO
Lopetuspäätös:	24.07.2019	J. KIISKINEN	OMISTAJALLE

Huomautuksia:

Muita tietoja: Palautetaan teknisen tutkinnan jälkeen.

24.07.2019

Tutkinnanjohtaja / Tutkijat:	J. KIISKINEN, RIKOSKOMISARIO	0295437586
Rikos/ Tapahtuma:	MURHA YKSITYISESSÄ ASUNNOSSA LA 20.04.2019 /21.00 - SU 21.04.2019 /10.36 LAHTI	
Rikoksesta epäilty :	HILVONEN, JUSSI SAKARI	25.06.1989
Kohdehenkilö:	HILVONEN, JUSSI SAKARI	25.06.1989
Kohdepaikka:	JUSSI HILVOSEN KÄYTÖSSÄ OLEVA HA SEAT LEON KNG-552	

TOIMITUSTIEDOT:

Aika:	MA 22.04.2019/09.50
Paikka:	SYKEKATU 6 PIHAPIIRIN ROSKIKSET JA KNG-552
Kulku:	SUORITETTIIN PAIKANETSINTÄ EM. KOHTEESSA TAKAVARIKOITIIN LUETTELOON MERKITTY ESINE, OMAISUUS, ASIAKIRJA TAI DATA (PakkokeinoL 7:1) Päätös paikanetsinnästä 5590/R/15479/19/PAP/1. Suoritettiin paikanetsintä edellä mainittuihin kohteisiin ja takavarikoitu omaisuus kirjattu esineluetteloon. Roskiksista ei löytynyt takavarikoitavaa omaisuutta.

Määräyksen antaja:	M. MÄKINEN, RIKOSKOMISARIO	029 543 7551
Suorittaja:	T. TOUKONEN, VANHEMPI KONSTAAPELI	0295437595
Todistaja:	S. PAKKANEN, RIKOSYLIKONSTAAPELI	
Muut läsnäolleet:		

Perustelut:	TAKAVARIKOITAVAN ESINEEN TAI OMAISUUDEN LÖYTÄMINEN (PakkokeinoL 8:4) SELLAISEN SEIKAN TUTKIMINEN, JOLLA VOI OLLA MERKITYSTÄ RIKOKSEN SELVITTÄMISESSÄ (PakkokeinoL 8:4) ESINETTÄ, OMAISUUTTA, ASIAKIRJAA TAI DATAA VOIDAAN KÄYTTÄÄ TODISTEENA RIKOSASIASSA (PakkokeinoL 7:1) Tutkittavana olevan rikoksen selvittäminen, sekä mahdollisen todistuaineiston löytyminen. Suoritettiin paikanetsintä ajoneuvoon KNG-552, sekä taloyhtiön roskiksiin rikoskomisario Marko Mäkisen määräyksellä.
Päätös:	VAHVISTAN SUORITETUN PAIKANETSINNÄN. TAKAVARIKOITUA, JÄLJENNETTYÄ TAI HALTUUNOTETTUA OMAISUUTTA KOSKEVIA PÄÄTÖSTIETOJA ON OMAISUUSLUETTELOSSA.

LAHTI

21.06.2019

J. KIISKINEN

RIKOSKOMISARIO 0295437586

Tiedoksianto: JÄLJENNÖS PÖYTÄKIRJASTA TOIMITETTU TODISTUKSENA.

postitettu Hilvonen 24.7.2019.

LAHTI

24.07.2019

SASSILA, EETU

VANHEMPI RIKOSKONST

OMAISUUSLUETTELO (PAI)

Järjestysnumero:	1		
	PUHELIN		
	HONOR MATKAPUHELIN VAALEA		
Määrä1	1 KPL Puhelin löydetty henkilöauton KNG-552 keskikonsolista.		
Säilytyspaikka:	TUTKIJA		
Aloituspäätös:	22.04.2019	J. KIISKINEN	TAKAVARIKKO
Lopetuspäätös:	24.07.2019	J. KIISKINEN	OMISTAJALLE

Järjestysnumero:	2		
	PANKKIKORTTI		
	NORDEA VISA ELECTRON PANKKIKORTTI		
Määrä1	1 KPL Henkilöauton KNG-552 etukonsolista Honor matkapulimen kuoren lokerosta Sirkka-Susanna Veijalaisen Nordea Visa Electron kortti.		
Tunnisteet:	SIRKKA-SUSANNA VEIJALAINEN		
Säilytyspaikka:	TUTKIJA		
Aloituspäätös:	22.04.2019	J. KIISKINEN	TAKAVARIKKO
Lopetuspäätös:	24.07.2019	J. KIISKINEN	OMISTAJALLE

Järjestysnumero:	3		
	PANKKIKORTTI		
	S-ETUKORTTI		
Määrä1	1 KPL Henkilöauton KNG-552 etukonsolista Honor matkapulimen kuoren lokerosta Sirkka-Susanna Veijalaisen S-etukortti.		
Tunnisteet:	SIRKKA-SUSANNA VEIJALAINEN		
Säilytyspaikka:	TUTKIJA		
Aloituspäätös:	22.04.2019	J. KIISKINEN	TAKAVARIKKO
Lopetuspäätös:	24.07.2019	J. KIISKINEN	OMISTAJALLE

Järjestysnumero:	4		
	HENKILÖKORTTI		
	KELA-KORTTI		
Määrä1	1 KPL Henkilöauton KNG-552 etukonsolista Honor matkapulimen kuoren lokerosta Sirkka-Susanna VeijalaisenKelakortti.		
Tunnisteet:	SIRKKA-SUSANNA VEIJALAINEN		
Säilytyspaikka:	TUTKIJA		

OMAISUUSLUETTELO (PAI)

Aloituspäätös:	22.04.2019	J. KIISKINEN	TAKAVARIKKO
Lopetuspäätös:	24.07.2019	J. KIISKINEN	OMISTAJALLE

Järjestysnumero: 5

AJOKORTTI

JUSSI HILVOSEN AJOKORTTI

Määrä1 1 KPL

Henkilöauton KNG-552 etukonsolista Jussi Hilvosen ajokortti.

Tunnisteet: JUSSI SAKARI HILVONEN

BC

Säilytyspaikka: TUTKIJA

Aloituspäätös:	22.04.2019	J. KIISKINEN	TAKAVARIKKO
Lopetuspäätös:	24.07.2019	J. KIISKINEN	OMISTAJALLE

Huomautuksia:

Muita tietoja:

POLIISI
KESKUSRIKOSPOLIISI

LAUSUNTO RTL 11629/4/19

8.5.2019 1(3)

Hämeen poliisilaitos PL 50 15101 LAHTI	Ilmoituksen numero Tutkimuspyynnön numero Tutkimuspyynnön päivämäärä	5590/R/15479/19 5590/R/15479/19/TEK/2 30.04.2019

Tutkimusalue DNA-tutkimukset

Pyydetyt tutkimukset / tuotteet Laaja DNA-tutkimus, pika

SALASSA PIDETTÄVÄ
Suojaustaso IV
JulkL (621/1999) 24.1 §:n 3 k
L (__/__)__§:n __ k

Tutkimusaineisto

Näyte	Vastaanotettu	Tutkimus- ja lausuntopyyntöön kirjattu näytekuvaus
8	03.05.2019	Jukka Hilvosen vasemmasta korvasta verta.
11	03.05.2019	Jukka Hilvosen vasen nilkka verta.
27	03.05.2019	Veijalainen Sirkka-Susanna s.220491 Dna-vertailunäyte. Otettu ruumiinavauksen yhteydessä THL Helsinki / Antti Virtanen

Tutkimustulokset

Näytteestä 11 voitiin osoittaa DNA-tunniste, joka sopii henkilön Sirkka-Susanna Veijalainen (s. 22.4.1991) DNA-tunnisteeseen. Osuman arvioitu esiintymistodennäköisyys suomalaisen väestön henkilöillä, jotka eivät ole lähisukua toisilleen, on alle 1/miljardi. Näytteestä 11 voitiin osoittaa viitteitä ihmisen verestä.

Näytteessä 8 on sekoittuneena todennäköisesti kahden henkilön DNA:ta (rekisterikelpoinen sekoitustulos). Tulos sopii henkilöiden Sirkka-Susanna Veijalainen (s. 22.4.1991) ja Jussi Sakari Hilvonen (250689-) DNA:n sekoitukseksi. DNA-rekisteristä ei löytynyt muita sekoitustulokseen sopivia henkilöiden DNA-tunnisteita. Näytteestä 8 voitiin osoittaa viitteitä ihmisen verestä.

Lisätietoja

Näytteen 8 sekoitustulokselle on mahdollista pyytää todennäköisyyslaskentaan perustuva todistusarvo oikeuskäsittelyä varten.

Samanlaisten DNA-alueiden esiintymistodennäköisyys on suurempi lähisukulaisten kesken. Identtisiä sisaruksia ei voida erottaa toisistaan DNA-tutkimuksella.

Näytteiden loppukäsittely

Näyte	Loppukäsittely
8	Näyte kului tutkimuksissa
11	Näyte kului tutkimuksissa
27	Näyte säilytetään vähintään neljä kuukautta, jonka jälkeen se hävitetään

Dokumentin saa kopioida vain kokonaisuudessaan.

KESKUSRIKOSPOLIISI
Rikostekninen laboratorio
Jokiniemenkuja 4, PL 285, 01301 VANTAA

FINAS
Finnish Accreditation Service
T079 (EN ISO/IEC 17025)

DNA- tutkimustulosten käsitteet

Henkilön DNA-tunniste
Tulos on yhden henkilön, joko nimetyn tai tunnistamattoman henkilön DNA-tunniste. Tulokselle arvioidaan esiintymistodennäköisyys suomalaisessa väestössä. Näyttöarvoltaan vahvin arvioitu esiintymistodennäköisyys on alle 1/miljardi ja heikoin on alle 1/1000. Tunnistamattomiksi jääneet DNA-tunnisteet tallennetaan DNA-rekisteriin, mikäli arvioitu esiintymistodennäköisyys on alle 1/100 000 tai pienempi. Lausunnossa mainitaan, mikäli näytteessä on lisäksi sekoittuneena pieni määrä muuta DNA:ta. Laaja DNA-tutkimus -tuotteilla sitä voidaan käyttää vertailuun, mikäli laadulliset kriteerit täyttyvät.

Rekisterikelpoinen sekoitustulos
Kahden henkilön sekoitustulos, jonka tulkinnasta voidaan tehdä erittäin vahvoja johtopäätöksiä. Nimetyn henkilön DNA-tunniste sopii tulokseen täysin eikä tuloksen laadussa ja vertailukelpoisuudessa ole havaittavissa merkittäviä puutteita. Rikostekninen laboratorio hakee sekoitustulokselle osumia DNA-rekisteristä ja tarvittaessa sekoitustulos tallennetaan rekisteriin. Kun tulokselle saadaan henkilöosuma, voidaan sille pyytää todennäköisyyslaskentaan perustuvan todistusarvon laskeminen oikeuskäsittelyä varten (DNA-sekoitustuloksen todistusarvon laskeminen, nopea -tuote).

Vertailukelpoinen sekoitustulos
Sekoitustulos, jonka tulkinnasta voidaan tehdä vahvoja johtopäätöksiä. Nimetyn henkilön DNA-tunniste sopii sekoitustulokseen. Sekoitustuloksen laadussa ja vertailukelpoisuudessa on joitain vähäisiä puutteita. Rikostekninen laboratorio ei tee sekoitustulokselle hakua DNA-rekisteristä eikä tulosta tallenneta DNA-rekisteriin. Tuloksen vertailu nimettyihin henkilöihin kuuluu ainoastaan Laaja DNA-tutkimus -tuotteeseen. DNA-tutkimus -tuotteiden tuloksista voidaan pyytää vertailua nimettyjen henkilöiden DNA-tunnisteisiin uudella tutkimuspyynnöllä (Vertailu aiempaan lausuntoon -tuote). Rikostekninen laboratorio ei pääsääntöisesti laske tulokselle todennäköisyyslaskentaan perustuvaa todistusarvoa.

Viitteellinen sekoitustulos
Sekoitustulos, jonka tulkinnasta ei voida tehdä vahvoja johtopäätöksiä. Sekoitustuloksen laadussa ja vertailukelpoisuudessa on merkittäviä puutteita. Luotettavana tuloksena voidaan kuitenkin pitää vertailtavan DNA-tunnisteen sopimattomuutta sekoitustulokseen. Tuloksen vertailu nimettyihin henkilöihin kuuluu ainoastaan Laaja DNA-tutkimus -tuotteeseen. Rikostekninen laboratorio ei laske tulokselle todennäköisyyslaskentaan perustuvaa todistusarvoa.

Ei vertailukelpoinen tulos
Tulos, jota ei voida käyttää vertailuun. Ei ihmisen DNA:ta, heikko tulos tai useamman kuin kahden henkilön sekoitustulos.

Osoituskokeet

Laboratoriossa on käytössä osoituskokeet veren, syljen ja siemennesteen osoittamiseksi näytteistä. Verenosoituskokeet reagoivat veren hemoglobiiniin. Syljenosoituskoe perustuu syljessä esiintyvän α-amylaasi -entsyymin

Dokumentin saa kopioida vain kokonaisuudessaan.

tunnistamiseen. Siemennesteen osoituskoe perustuu siemennesteessä esiintyvän PSA -entsyymin tunnistamiseen. Kaikki laboratoriossa käytössä olevat osoituskokeet ovat viitteellisiä. Osoituskoe tehdään, mikäli näytteessä epäillään olevan verta, sylkeä tai siemennestettä.

Tutkimusmenetelmät

RLAB-DNA38*, RLAB-DNA11*, RLAB-DNA36*, RLAB-DNA40*, RLAB-DNA33*, RLAB-DNA45*, RLAB-DNA48*, RLAB-DNA32*, RLAB-DNA35*, RLAB-DNA21*

*) Akkreditoitu tutkimusmenetelmä **) Akkreditoimaton tutkimusmenetelmä

Lisätietoa tutkimusmenetelmistä on saatavilla RTL-netistä tai Rikosteknisestä laboratoriosta erikseen pyydettäessä.

Lisätietoja akkreditoinnista

Rikostekninen laboratorio on FINAS-akkreditointipalvelun akkreditoima testauslaboratorio T079, akkreditointivaatimus SFS-EN ISO/IEC 17025. Akkreditointi kuuluu European co-operation for Accreditation (EA) monenkeskiseen tunnustamissopimukseen EA MLA. Akkreditoinnilla tarkoitetaan kansainvälisiin kriteereihin perustuvaa menettelytapaa, jonka avulla toimielimen (tässä tapauksessa Rikosteknisen laboratorion) pätevyys tuottaa tutkimustuloksia ja johtopäätöksiä on luotettavasti todettu. Akkreditoituun pätevyysalueeseen sisältyvät tutkimusmenetelmät ovat nähtävissä verkkosivuilta www.finas.fi. Lausunnon laatiminen sisältyy akkreditoinnin piiriin.

Pientä osaa Rikosteknisen laboratorion käyttämistä tutkimusmenetelmistä ei ole akkreditoitu. Tämä johtuu pääsääntöisesti siitä, että kyseinen tutkimusmenetelmä on harvoin käytetty tai sitä sovelletaan harvinaislaatuisella tavalla, jolloin menetelmää ei ole voitu liittää akkreditoinnin piiriin. Akkreditoimattomien tutkimusmenetelmien käytössä noudatetaan Rikosteknisen laboratorion laatujärjestelmän määrittelemiä menetelmäkohtaisia laadunvarmistusmenettelyjä, joilla tutkimusten laatu varmistetaan.

Yhteydenotot

DNA-tutkimusalueen virkaposti (myös soittopyynnöille):
dna.rtl.krp@poliisi.fi

Keskusrikospoliisin Rikosteknisen laboratorion lausunto ei ole yksittäisen henkilön vaan viranomaisen antama asiantuntijalausunto. Mikäli tutkinnanjohtaja, syyttäjä tai asianosaiset haluavat pyytää lausunnosta lisätietoja tai muita selvityksiä, pyydämme olemaan yhteydessä ko. tutkimusalueen päivystäjään (yhteystiedot edellä). Asianosaisten yhteydenottojen tulee kuitenkin tapahtua tutkinnanjohtajan tai syyttäjän kautta. Tutkimusalueen päivystäjään tulee olla yhteydessä myös silloin, kun laboratorion asiantuntija halutaan kutsua oikeuteen todistamaan.

Dokumentin saa kopioida vain kokonaisuudessaan.

KESKUSRIKOSPOLIISI
Rikostekninen laboratorio
Jokiniemenkuja 4, PL 285, 01301 VANTAA

FINAS
Finnish Accreditation Service
T079 (EN ISO/IEC 17025)

POLIISI
KESKUSRIKOSPOLIISI

LAUSUNTO

Liite 30.

RTL 11629/5/19

15.5.2019

Hämeen poliisilaitos PL 50 15101 LAHTI	Ilmoituksen numero Tutkimuspyynnön numero Tutkimuspyynnön päivämäärä	5590/R/15479/19 5590/R/15479/19/TEK/3, 5590/R/15479/19/TEK/2 09.05.2019

Tutkimusalue DNA-tutkimukset

Pyydetyt tutkimukset / tuotteet Laaja DNA-tutkimus, pika

SALASSA PIDETTÄVÄ
Suojaustaso IV
JulkL (621/1999) 24.1 §:n 3 k
L (__/__)__§:n __ k

Tutkimusaineisto

Näyte	Vastaanotettu	Tutkimus- ja lausuntopyyntöön kirjattu näytekuvaus
27	03.05.2019	Veijalainen Sirkka-Susanna s.220491 Dna-vertailunäyte. Otettu ruumiinavauksen yhteydessä THL Helsinki / Antti Virtanen
56	13.05.2019	Dna -tahranäyte. Näytteen 54 (Haenel -merkkinen ilmakivääri) piipun päästä.
57	13.05.2019	Dna -tahranäyte. Näytteen 55 (Stoeger Mod X20 -merkkinen ilmakivääri) piipun päästä.

Tutkimustulokset

Näytteessä 57 on sekoittuneena ainakin kahden henkilön DNA:ta (viitteellinen sekoitustulos). Tulosta voidaan pyydettäessä vertailla nimettyjen henkilöiden DNA-tunnisteisiin. On mahdollista, että sekoituksessa on henkilön Jussi Sakari Hilvonen (250689-) DNA:ta. Tuloksesta johtuen tulkintaa voidaan pitää ainoastaan viitteellisenä. Henkilön Sirkka-Susanna Veijalainen (s. 22.4.1991) DNA-tunniste ei sovi sekoitustulokseen. Näytteestä 57 ei voitu osoittaa viitteitä ihmisen verestä.

Näytteessä 56 on sekoittuneena ainakin kahden henkilön DNA:ta. Tulos ei ole vertailukelpoinen. Näytteestä 56 ei voitu osoittaa viitteitä ihmisen verestä.

Lisätietoja

Samanlaisten DNA-alueiden esiintymistodennäköisyys on suurempi lähisukulaisten kesken. Identtisiä sisaruksia ei voida erottaa toisistaan DNA-tutkimuksella.

Näytteiden loppukäsittely

Näyte	Loppukäsittely
27	Näyte säilytetään vähintään neljä kuukautta, jonka jälkeen se hävitetään
56	Näyte kului tutkimuksissa
57	Näyte kului tutkimuksissa

Dokumentin saa kopioida vain kokonaisuudessaan.

KESKUSRIKOSPOLIISI
Rikostekninen laboratorio
Jokiniemenkuja 4, PL 285, 01301 VANTAA

FINAS
Finnish Accreditation Service
T079 (EN ISO/IEC 17025)

DNA- tutkimustulosten käsitteet

Henkilön DNA-tunniste
Tulos on yhden henkilön, joko nimetyn tai tunnistamattoman henkilön DNA-tunniste. Tulokselle arvioidaan esiintymistodennäköisyys suomalaisessa väestössä. Näyttöarvoltaan vahvin arvioitu esiintymistodennäköisyys on alle 1/miljardi ja heikoin on alle 1/1000. Tunnistamattomiksi jääneet DNA-tunnisteet tallennetaan DNA-rekisteriin, mikäli arvioitu esiintymistodennäköisyys on alle 1/100 000 tai pienempi. Lausunnossa mainitaan, mikäli näytteessä on lisäksi sekoittuneena pieni määrä muuta DNA:ta. Laaja DNA-tutkimus -tuotteilla sitä voidaan käyttää vertailuun, mikäli laadulliset kriteerit täyttyvät.

Rekisterikelpoinen sekoitustulos
Kahden henkilön sekoitustulos, jonka tulkinnasta voidaan tehdä erittäin vahvoja johtopäätöksiä. Nimetyn henkilön DNA-tunniste sopii tulokseen täysin eikä tuloksen laadussa ja vertailukelpoisuudessa ole havaittavissa merkittäviä puutteita. Rikostekninen laboratorio hakee sekoitustulokselle osumia DNA-rekisteristä ja tarvittaessa sekoitustulos tallennetaan rekisteriin. Kun tulokselle saadaan henkilöosuma, voidaan sille pyytää todennäköisyyslaskentaan perustuvan todistusarvon laskeminen oikeuskäsittelyä varten (DNA-sekoitustuloksen todistusarvon laskeminen, nopea -tuote).

Vertailukelpoinen sekoitustulos
Sekoitustulos, jonka tulkinnasta voidaan tehdä vahvoja johtopäätöksiä. Nimetyn henkilön DNA-tunniste sopii sekoitustulokseen. Sekoitustuloksen laadussa ja vertailukelpoisuudessa on joitain vähäisiä puutteita. Rikostekninen laboratorio ei tee sekoitustulokselle hakua DNA-rekisteristä eikä tulosta tallenneta DNA-rekisteriin. Tuloksen vertailu nimettyihin henkilöihin kuuluu ainoastaan Laaja DNA-tutkimus -tuotteeseen. DNA-tutkimus -tuotteiden tuloksista voidaan pyytää vertailua nimettyjen henkilöiden DNA-tunnisteisiin uudella tutkimuspyynnöllä (Vertailu aiempaan lausuntoon -tuote). Rikostekninen laboratorio ei pääsääntöisesti laske tulokselle todennäköisyyslaskentaan perustuvaa todistusarvoa.

Viitteellinen sekoitustulos
Sekoitustulos, jonka tulkinnasta ei voida tehdä vahvoja johtopäätöksiä. Sekoitustuloksen laadussa ja vertailukelpoisuudessa on merkittäviä puutteita. Luotettavana tuloksena voidaan kuitenkin pitää vertailtavan DNA-tunnisteen sopimattomuutta sekoitustulokseen. Tuloksen vertailu nimettyihin henkilöihin kuuluu ainoastaan Laaja DNA-tutkimus -tuotteeseen. Rikostekninen laboratorio ei laske tulokselle todennäköisyyslaskentaan perustuvaa todistusarvoa.

Ei vertailukelpoinen tulos
Tulos, jota ei voida käyttää vertailuun. Ei ihmisen DNA:ta, heikko tulos tai useamman kuin kahden henkilön sekoitustulos.

Osoituskokeet

Laboratoriossa on käytössä osoituskokeet veren, syljen ja siemennesteen osoittamiseksi näytteistä. Verenosoituskokeet reagoivat veren hemoglobiiniin. Syljenosoituskoe perustuu syljessä esiintyvän α-amylaasi -entsyymin

Dokumentin saa kopioida vain kokonaisuudessaan.

tunnistamiseen. Siemennesteen osoituskoe perustuu siemennesteessä esiintyvän PSA -entsyymin tunnistamiseen. Kaikki laboratoriossa käytössä olevat osoituskokeet ovat viitteellisiä. Osoituskoe tehdään, mikäli näytteessä epäillään olevan verta, sylkeä tai siemennestettä.

Tutkimusmenetelmät

RLAB-DNA38*, RLAB-DNA11*, RLAB-DNA36*, RLAB-DNA40*, RLAB-DNA33*, RLAB-DNA45*, RLAB-DNA48*, RLAB-DNA32*, RLAB-DNA35*, RLAB-DNA21*

*) Akkreditoitu tutkimusmenetelmä **) Akkreditoimaton tutkimusmenetelmä

Lisätietoa tutkimusmenetelmistä on saatavilla RTL-netistä tai Rikosteknisestä laboratoriosta erikseen pyydettäessä.

Lisätietoja akkreditoinnista

Rikostekninen laboratorio on FINAS-akkreditointipalvelun akkreditoima testauslaboratorio T079, akkreditointivaatimus SFS-EN ISO/IEC 17025. Akkreditointi kuuluu European co-operation for Accreditation (EA) monenkeskiseen tunnustamissopimukseen EA MLA. Akkreditoinnilla tarkoitetaan kansainvälisiin kriteereihin perustuvaa menettelytapaa, jonka avulla toimielimen (tässä tapauksessa Rikosteknisen laboratorion) pätevyys tuottaa tutkimustuloksia ja johtopäätöksiä on luotettavasti todettu. Akkreditoituun pätevyysalueeseen sisältyvät tutkimusmenetelmät ovat nähtävissä verkkosivuilta www.finas.fi. Lausunnon laatiminen sisältyy akkreditoinnin piiriin.

Pientä osaa Rikosteknisen laboratorion käyttämistä tutkimusmenetelmistä ei ole akkreditoitu. Tämä johtuu pääsääntöisesti siitä, että kyseinen tutkimusmenetelmä on harvoin käytetty tai sitä sovelletaan harvinaislaatuisella tavalla, jolloin menetelmää ei ole voitu liittää akkreditoinnin piiriin. Akkreditoimattomien tutkimusmenetelmien käytössä noudatetaan Rikosteknisen laboratorion laatujärjestelmän määrittelemiä menetelmäkohtaisia laadunvarmistusmenettelyjä, joilla tutkimusten laatu varmistetaan.

Yhteydenotot

DNA-tutkimusalueen virkaposti (myös soittopyynnöille):
dna.rtl.krp@poliisi.fi

Keskusrikospoliisin Rikosteknisen laboratorion lausunto ei ole yksittäisen henkilön vaan viranomaisen antama asiantuntijalausunto. Mikäli tutkinnanjohtaja, syyttäjä tai asianosaiset haluavat pyytää lausunnosta lisätietoja tai muita selvityksiä, pyydämme olemaan yhteydessä ko. tutkimusalueen päivystäjään (yhteystiedot edellä). Asianosaisten yhteydenottojen tulee kuitenkin tapahtua tutkinnanjohtajan tai syyttäjän kautta. Tutkimusalueen päivystäjään tulee olla yhteydessä myös silloin, kun laboratorion asiantuntija halutaan kutsua oikeuteen todistamaan.

Dokumentin saa kopioida vain kokonaisuudessaan.

KESKUSRIKOSPOLIISI
Rikostekninen laboratorio
Jokiniemenkuja 4, PL 285, 01301 VANTAA

FINAS
Finnish Accreditation Service
T079 (EN ISO/IEC 17025)

POLIISI
KESKUSRIKOSPOLIISI

LAUSUNTO RTL 11629/7/19

22.5.2019 1(3)

Hämeen poliisilaitos PL 50 15101 LAHTI	Ilmoituksen numero Tutkimuspyynnön numero Tutkimuspyynnön päivämäärä	5590/R/15479/19 5590/R/15479/19/TEK/5, 5590/R/15479/19/TEK/2 16.05.2019

Tutkimusalue DNA-tutkimukset

Pyydetyt tutkimukset / tuotteet Laaja DNA-tutkimus, pika

SALASSA PIDETTÄVÄ
Suojaustaso IV
JulkL (621/1999) 24.1 §:n 3 k
L (__/__)__§:n __ k

Tutkimusaineisto

Näyte	Vastaanotettu	Tutkimus- ja lausuntopyyntöön kirjattu näytekuvaus
27	03.05.2019	Veijalainen Sirkka-Susanna s.220491 Dna-vertailunäyte. Otettu ruumiinavauksen yhteydessä THL Helsinki / Antti Virtanen
31	20.05.2019	Veijalainen Sirkka-Susanna s.220491 Dna-tahranäyte pumpulipuikolla vasen olkavarsi Taltioitu ruumiinavauksen yhteydessä THL Helsinki / Antti Virtanen
32	20.05.2019	Veijalainen Sirkka-Susanna s.220491 Dna-tahranäyte pumpulipuikolla vasen rinta Taltioitu ruumiinavauksen yhteydessä THL Helsinki / Antti Virtanen

Tutkimustulokset Näytteistä 31 ja 32 voitiin osoittaa DNA-tunnisteet, jotka sopivat henkilön Sirkka-Susanna Veijalainen (s. 22.4.1991) DNA-tunnisteeseen. Osumien arvioidut esiintymistodennäköisyydet suomalaisen väestön henkilöillä, jotka eivät ole lähisukua toisilleen, ovat alle 1/miljardi. Näytteistä 31 ja 32 voitiin osoittaa viitteitä ihmisen verestä.

Lisätietoja Samanlaisten DNA-alueiden esiintymistodennäköisyys on suurempi lähisukulaisten kesken. Identtisiä sisaruksia ei voida erottaa toisistaan DNA-tutkimuksella.

Näytteiden loppukäsittely

Näyte	Loppukäsittely
27	Näyte säilytetään vähintään neljä kuukautta, jonka jälkeen se hävitetään
31	Näyte säilytetään vähintään neljä kuukautta, jonka jälkeen se hävitetään
32	Näyte kului tutkimuksissa

DNA- tutkimustulosten käsitteet

Henkilön DNA-tunniste
Tulos on yhden henkilön, joko nimetyn tai tunnistamattoman henkilön DNA-tunniste. Tulokselle arvioidaan esiintymistodennäköisyys suomalaisessa väestössä. Näyttöarvoltaan vahvin arvioitu esiintymistodennäköisyys on alle 1/miljardi ja heikoin on alle 1/1000. Tunnistamattomiksi jääneet DNA-tunnisteet tallennetaan DNA-rekisteriin, mikäli arvioitu esiintymisto-

Dokumentin saa kopioida vain kokonaisuudessaan.

dennäköisyys on alle 1/100 000 tai pienempi. Lausunnossa mainitaan, mikäli näytteessä on lisäksi sekoittuneena pieni määrä muuta DNA:ta. Laaja DNA-tutkimus -tuotteilla sitä voidaan käyttää vertailuun, mikäli laadulliset kriteerit täyttyvät.

Rekisterikelpoinen sekoitustulos
Kahden henkilön sekoitustulos, jonka tulkinnasta voidaan tehdä erittäin vahvoja johtopäätöksiä. Nimetyn henkilön DNA-tunniste sopii tulokseen täysin eikä tuloksen laadussa ja vertailukelpoisuudessa ole havaittavissa merkittäviä puutteita. Rikostekninen laboratorio hakee sekoitustulokselle osumia DNA-rekisteristä ja tarvittaessa sekoitustulos tallennetaan rekisteriin. Kun tulokselle saadaan henkilöosuma, voidaan sille pyytää todennäköisyyslaskentaan perustuvan todistusarvon laskeminen oikeuskäsittelyä varten (DNA-sekoitustuloksen todistusarvon laskeminen, nopea -tuote).

Vertailukelpoinen sekoitustulos
Sekoitustulos, jonka tulkinnasta voidaan tehdä vahvoja johtopäätöksiä. Nimetyn henkilön DNA-tunniste sopii sekoitustulokseen. Sekoitustuloksen laadussa ja vertailukelpoisuudessa on joitain vähäisiä puutteita. Rikostekninen laboratorio ei tee sekoitustulokselle hakua DNA-rekisteristä eikä tulosta tallenneta DNA-rekisteriin. Tuloksen vertailu nimettyihin henkilöihin kuuluu ainoastaan Laaja DNA-tutkimus -tuotteeseen. DNA-tutkimus -tuotteiden tuloksista voidaan pyytää vertailua nimettyjen henkilöiden DNA-tunnisteisiin uudella tutkimuspyynnöllä (Vertailu aiempaan lausuntoon -tuote). Rikostekninen laboratorio ei pääsääntöisesti laske tulokselle todennäköisyyslaskentaan perustuvaa todistusarvoa.

Viitteellinen sekoitustulos
Sekoitustulos, jonka tulkinnasta ei voida tehdä vahvoja johtopäätöksiä. Sekoitustuloksen laadussa ja vertailukelpoisuudessa on merkittäviä puutteita. Luotettavana tuloksena voidaan kuitenkin pitää vertailtavan DNA-tunnisteen sopimattomuutta sekoitustulokseen. Tuloksen vertailu nimettyihin henkilöihin kuuluu ainoastaan Laaja DNA-tutkimus -tuotteeseen. Rikostekninen laboratorio ei laske tulokselle todennäköisyyslaskentaan perustuvaa todistusarvoa.

Ei vertailukelpoinen tulos
Tulos, jota ei voida käyttää vertailuun. Ei ihmisen DNA:ta, heikko tulos tai useamman kuin kahden henkilön sekoitustulos.

Osoituskokeet

Laboratoriossa on käytössä osoituskokeet veren, syljen ja siemennesteen osoittamiseksi näytteistä. Verenosoituskokeet reagoivat veren hemoglobiiniin. Syljenosoituskoe perustuu syljessä esiintyvän α-amylaasi -entsyymin tunnistamiseen. Siemennesteen osoituskoe perustuu siemennesteessä esiintyvän PSA -entsyymin tunnistamiseen. Kaikki laboratoriossa käytössä olevat osoituskokeet ovat viitteellisiä. Osoituskoe tehdään, mikäli näytteessä epäillään olevan verta, sylkeä tai siemennestettä.

Dokumentin saa kopioida vain kokonaisuudessaan.

Tutkimusmenetelmät

RLAB-DNA38*, RLAB-DNA11*, RLAB-DNA36*, RLAB-DNA40*, RLAB-DNA33*, RLAB-DNA45*, RLAB-DNA48*, RLAB-DNA32*, RLAB-DNA35*, RLAB-DNA21*

*) Akkreditoitu tutkimusmenetelmä **) Akkreditoimaton tutkimusmenetelmä

Lisätietoa tutkimusmenetelmistä on saatavilla RTL-netistä tai Rikosteknisestä laboratoriosta erikseen pyydettäessä.

Lisätietoja akkreditoinnista

Rikostekninen laboratorio on FINAS-akkreditointipalvelun akkreditoima testauslaboratorio T079, akkreditointivaatimus SFS-EN ISO/IEC 17025. Akkreditointi kuuluu European co-operation for Accreditation (EA) monenkeskiseen tunnustamissopimukseen EA MLA. Akkreditoinnilla tarkoitetaan kansainvälisiin kriteereihin perustuvaa menettelytapaa, jonka avulla toimielimen (tässä tapauksessa Rikosteknisen laboratorion) pätevyys tuottaa tutkimustuloksia ja johtopäätöksiä on luotettavasti todettu. Akkreditoituun pätevyysalueeseen sisältyvät tutkimusmenetelmät ovat nähtävissä verkkosivuilta www.finas.fi. Lausunnon laatiminen sisältyy akkreditoinnin piiriin.

Pientä osaa Rikosteknisen laboratorion käyttämistä tutkimusmenetelmistä ei ole akkreditoitu. Tämä johtuu pääsääntöisesti siitä, että kyseinen tutkimusmenetelmä on harvoin käytetty tai sitä sovelletaan harvinaislaatuisella tavalla, jolloin menetelmää ei ole voitu liittää akkreditoinnin piiriin. Akkreditoimattomien tutkimusmenetelmien käytössä noudatetaan Rikosteknisen laboratorion laatujärjestelmän määrittelemiä menetelmäkohtaisia laadunvarmistusmenettelyjä, joilla tutkimusten laatu varmistetaan.

Yhteydenotot

DNA-tutkimusalueen virkaposti (myös soittopyynnöille):
dna.rtl.krp@poliisi.fi

Keskusrikospoliisin Rikosteknisen laboratorion lausunto ei ole yksittäisen henkilön vaan viranomaisen antama asiantuntijalausunto. Mikäli tutkinnanjohtaja, syyttäjä tai asianosaiset haluavat pyytää lausunnosta lisätietoja tai muita selvityksiä, pyydämme olemaan yhteydessä ko. tutkimusalueen päivystäjään (yhteystiedot edellä). Asianosaisten yhteydenottojen tulee kuitenkin tapahtua tutkinnanjohtajan tai syyttäjän kautta. Tutkimusalueen päivystäjään tulee olla yhteydessä myös silloin, kun laboratorion asiantuntija halutaan kutsua oikeuteen todistamaan.

Dokumentin saa kopioida vain kokonaisuudessaan.

KESKUSRIKOSPOLIISI
Rikostekninen laboratorio
Jokiniemenkuja 4, PL 285, 01301 VANTAA

FINAS
Finnish Accreditation Service
T079 (EN ISO/IEC 17025)

POLIISI
KESKUSRIKOSPOLIISI

LAUSUNTO RTL 11629/8/19

29.5.2019 1(3)

Hämeen poliisilaitos PL 50 15101 LAHTI	Ilmoituksen numero Tutkimuspyynnön numero Tutkimuspyynnön päivämäärä	5590/R/15479/19 5590/R/15479/19/TEK/6, 5590/R/15479/19/TEK/2 22.05.2019

Tutkimusalue DNA-tutkimukset

Pyydetyt tutkimukset / tuotteet Laaja DNA-tutkimus, pika

SALASSA PIDETTÄVÄ
Suojaustaso IV
JulkL (621/1999) 24.1 §:n 3 k
L (__/__)__§:n __ k

Tutkimusaineisto

Näyte	Vastaanotettu	Tutkimus- ja lausuntopyyntöön kirjattu näytekuvaus
27	03.05.2019	Veijalainen Sirkka-Susanna s.220491 Dna-vertailunäyte. Otettu ruumiinavauksen yhteydessä THL Helsinki / Antti Virtanen
33	27.05.2019	Veijalainen Sirkka-Susanna s.220491 Dna-tahranäyte pumpulipuikolla oikea nännipiha Taltioitu ruumiinavauksen yhteydessä THL Helsinki / Antti Virtanen
34	27.05.2019	Veijalainen Sirkka-Susanna s.220491 Dna-tahranäyte pumpulipuikolla vasen nännipiha Taltioitu ruumiinavauksen yhteydessä THL Helsinki / Antti Virtanen

Tutkimustulokset Näytteistä 33 ja 34 voitiin osoittaa DNA-tunnisteet, jotka sopivat henkilön Sirkka-Susanna Veijalainen (s. 22.4.1991) DNA-tunnisteeseen. Osumien arvioidut esiintymistodennäköisyydet suomalaisen väestön henkilöillä, jotka eivät ole lähisukua toisilleen, ovat alle 1/miljardi. Näytteistä 33 ja 34 voitiin osoittaa viitteitä ihmisen verestä.

Lisätietoja Samanlaisten DNA-alueiden esiintymistodennäköisyys on suurempi lähisukulaisten kesken. Identtisiä sisaruksia ei voida erottaa toisistaan DNA-tutkimuksella.

Näytteiden loppukäsittely

Näyte	Loppukäsittely
27	Näytteen loppukäsittely ilmoitettu aiemmassa lausunnossa
33	Näyte kului tutkimuksissa
34	Näyte kului tutkimuksissa

DNA- tutkimustulosten käsitteet

Henkilön DNA-tunniste
Tulos on yhden henkilön, joko nimetyn tai tunnistamattoman henkilön DNA-tunniste. Tulokselle arvioidaan esiintymistodennäköisyys suomalaisessa väestössä. Näyttöarvoltaan vahvin arvioitu esiintymistodennäköisyys

Dokumentin saa kopioida vain kokonaisuudessaan.

on alle 1/miljardi ja heikoin on alle 1/1000. Tunnistamattomiksi jääneet DNA-tunnisteet tallennetaan DNA-rekisteriin, mikäli arvioitu esiintymistodennäköisyys on alle 1/100 000 tai pienempi. Lausunnossa mainitaan, mikäli näytteessä on lisäksi sekoittuneena pieni määrä muuta DNA:ta. Laaja DNA-tutkimus -tuotteilla sitä voidaan käyttää vertailuun, mikäli laadulliset kriteerit täyttyvät.

Rekisterikelpoinen sekoitustulos
Kahden henkilön sekoitustulos, jonka tulkinnasta voidaan tehdä erittäin vahvoja johtopäätöksiä. Nimetyn henkilön DNA-tunniste sopii tulokseen täysin eikä tuloksen laadussa ja vertailukelpoisuudessa ole havaittavissa merkittäviä puutteita. Rikostekninen laboratorio hakee sekoitustulokselle osumia DNA-rekisteristä ja tarvittaessa sekoitustulos tallennetaan rekisteriin. Kun tulokselle saadaan henkilöosuma, voidaan sille pyytää todennäköisyyslaskentaan perustuvan todistusarvon laskeminen oikeuskäsittelyä varten (DNA-sekoitustuloksen todistusarvon laskeminen, nopea -tuote).

Vertailukelpoinen sekoitustulos
Sekoitustulos, jonka tulkinnasta voidaan tehdä vahvoja johtopäätöksiä. Nimetyn henkilön DNA-tunniste sopii sekoitustulokseen. Sekoitustuloksen laadussa ja vertailukelpoisuudessa on joitain vähäisiä puutteita. Rikostekninen laboratorio ei tee sekoitustulokselle hakua DNA-rekisteristä eikä tulosta tallenneta DNA-rekisteriin. Tuloksen vertailu nimettyihin henkilöihin kuuluu ainoastaan Laaja DNA-tutkimus -tuotteeseen. DNA-tutkimus -tuotteiden tuloksista voidaan pyytää vertailua nimettyjen henkilöiden DNA-tunnisteisiin uudella tutkimuspyynnöllä (Vertailu aiempaan lausuntoon -tuote). Rikostekninen laboratorio ei pääsääntöisesti laske tulokselle todennäköisyyslaskentaan perustuvaa todistusarvoa.

Viitteellinen sekoitustulos
Sekoitustulos, jonka tulkinnasta ei voida tehdä vahvoja johtopäätöksiä. Sekoitustuloksen laadussa ja vertailukelpoisuudessa on merkittäviä puutteita. Luotettavana tuloksena voidaan kuitenkin pitää vertailtavan DNA-tunnisteen sopimattomuutta sekoitustulokseen. Tuloksen vertailu nimettyihin henkilöihin kuuluu ainoastaan Laaja DNA-tutkimus -tuotteeseen. Rikostekninen laboratorio ei laske tulokselle todennäköisyyslaskentaan perustuvaa todistusarvoa.

Ei vertailukelpoinen tulos
Tulos, jota ei voida käyttää vertailuun. Ei ihmisen DNA:ta, heikko tulos tai useamman kuin kahden henkilön sekoitustulos.

Osoituskokeet

Laboratoriossa on käytössä osoituskokeet veren, syljen ja siemennesteen osoittamiseksi näytteistä. Verenosoituskokeet reagoivat veren hemoglobiiniin. Syljenosoituskoe perustuu syljessä esiintyvän α-amylaasi -entsyymin tunnistamiseen. Siemennesteen osoituskoe perustuu siemennesteessä esiintyvän PSA -entsyymin tunnistamiseen. Kaikki laboratoriossa käytössä olevat osoituskokeet ovat viitteellisiä. Osoituskoe tehdään, mikäli näytteessä epäillään olevan verta, sylkeä tai siemennestettä.

Dokumentin saa kopioida vain kokonaisuudessaan.

Tutkimusmenetelmät

RLAB-DNA38*, RLAB-DNA11*, RLAB-DNA36*, RLAB-DNA40*, RLAB-DNA33*, RLAB-DNA45*, RLAB-DNA48*, RLAB-DNA32*, RLAB-DNA35*, RLAB-DNA21*

*) Akkreditoitu tutkimusmenetelmä **) Akkreditoimaton tutkimusmenetelmä

Lisätietoa tutkimusmenetelmistä on saatavilla RTL-netistä tai Rikosteknisestä laboratoriosta erikseen pyydettäessä.

Lisätietoja akkreditoinnista

Rikostekninen laboratorio on FINAS-akkreditointipalvelun akkreditoima testauslaboratorio T079, akkreditointivaatimus SFS-EN ISO/IEC 17025. Akkreditointi kuuluu European co-operation for Accreditation (EA) monenkeskiseen tunnustamissopimukseen EA MLA. Akkreditoinnilla tarkoitetaan kansainvälisiin kriteereihin perustuvaa menettelytapaa, jonka avulla toimielimen (tässä tapauksessa Rikosteknisen laboratorion) pätevyys tuottaa tutkimustuloksia ja johtopäätöksiä on luotettavasti todettu. Akkreditoituun pätevyysalueeseen sisältyvät tutkimusmenetelmät ovat nähtävissä verkkosivuilta www.finas.fi. Lausunnon laatiminen sisältyy akkreditoinnin piiriin.

Pientä osaa Rikosteknisen laboratorion käyttämistä tutkimusmenetelmistä ei ole akkreditoitu. Tämä johtuu pääsääntöisesti siitä, että kyseinen tutkimusmenetelmä on harvoin käytetty tai sitä sovelletaan harvinaislaatuisella tavalla, jolloin menetelmää ei ole voitu liittää akkreditoinnin piiriin. Akkreditoimattomien tutkimusmenetelmien käytössä noudatetaan Rikosteknisen laboratorion laatujärjestelmän määrittelemiä menetelmäkohtaisia laadunvarmistusmenettelyjä, joilla tutkimusten laatu varmistetaan.

Yhteydenotot

DNA-tutkimusalueen virkaposti (myös soittopyynnöille):
dna.rtl.krp@poliisi.fi

Keskusrikospoliisin Rikosteknisen laboratorion lausunto ei ole yksittäisen henkilön vaan viranomaisen antama asiantuntijalausunto. Mikäli tutkinnanjohtaja, syyttäjä tai asianosaiset haluavat pyytää lausunnosta lisätietoja tai muita selvityksiä, pyydämme olemaan yhteydessä ko. tutkimusalueen päivystäjään (yhteystiedot edellä). Asianosaisten yhteydenottojen tulee kuitenkin tapahtua tutkinnanjohtajan tai syyttäjän kautta. Tutkimusalueen päivystäjään tulee olla yhteydessä myös silloin, kun laboratorion asiantuntija halutaan kutsua oikeuteen todistamaan.

Dokumentin saa kopioida vain kokonaisuudessaan.

KESKUSRIKOSPOLIISI
Rikostekninen laboratorio
Jokiniemenkuja 4, PL 285, 01301 VANTAA

FINAS
Finnish Accreditation Service
T079 (EN ISO/IEC 17025)

POLIISI
KESKUSRIKOSPOLIISI

LAUSUNTO RTL 11629/11/19

13.6.2019 1(3)

Hämeen poliisilaitos PL 50 15101 LAHTI	Ilmoituksen numero Tutkimuspyynnön numero Tutkimuspyynnön päivämäärä	5590/R/15479/19 5590/R/15479/19/TEK/7, 5590/R/15479/19/TEK/2 31.05.2019

Tutkimusalue DNA-tutkimukset

Pyydetyt tutkimukset / tuotteet Laaja DNA-tutkimus, normaali

SALASSA PIDETTÄVÄ
Suojaustaso IV
JulkL (621/1999) 24.1 §:n 3 k
L (__/__)__§:n __ k

Tutkimusaineisto

Näyte	Vastaanotettu	Tutkimus- ja lausuntopyyntöön kirjattu näytekuvaus
27	03.05.2019	Veijalainen Sirkka-Susanna s.220491 Dna-vertailunäyte. Otettu ruumiinavauksen yhteydessä THL Helsinki / Antti Virtanen
35	05.06.2019	Veijalainen Sirkka-Susanna s.220491 Dna-tahranäyte pumpulipuikolla ylävatsa Taltioitu ruumiinavauksen yhteydessä THL Helsinki / Antti Virtanen
41	05.06.2019	Dna -tahranäyte. Lahti, Sykekatu 6 B17. Tapahtumapaikkakuvien mukaisesta kohdasta 1 epäillystä verestä.

Tutkimustulokset Näytteistä 35 ja 41 voitiin osoittaa DNA-tunnisteet, jotka sopivat henkilön Sirkka-Susanna Veijalainen (s. 22.4.1991) DNA-tunnisteeseen. Osumien arvioidut esiintymistodennäköisyydet suomalaisen väestön henkilöillä, jotka eivät ole lähisukua toisilleen, ovat alle 1/miljardi. Näytteistä 35 ja 41 voitiin osoittaa viitteitä ihmisen verestä.

Lisätietoja Samanlaisten DNA-alueiden esiintymistodennäköisyys on suurempi lähisukulaisten kesken. Identtisiä sisaruksia ei voida erottaa toisistaan DNA-tutkimuksella.

Näytteiden loppukäsittely

Näyte	Loppukäsittely
27	Näyte säilytetään vähintään neljä kuukautta, jonka jälkeen se hävitetään
35	Näyte kului tutkimuksissa
41	Näyte kului tutkimuksissa

DNA- tutkimustulosten käsitteet

Henkilön DNA-tunniste
Tulos on yhden henkilön, joko nimetyn tai tunnistamattoman henkilön DNA-tunniste. Tulokselle arvioidaan esiintymistodennäköisyys suomalaisessa väestössä. Näyttöarvoltaan vahvin arvioitu esiintymistodennäköisyys

Dokumentin saa kopioida vain kokonaisuudessaan.

KESKUSRIKOSPOLIISI
Rikostekninen laboratorio
Jokiniemenkuja 4, PL 285, 01301 VANTAA

FINAS
Finnish Accreditation Service
T079 (EN ISO/IEC 17025)

on alle 1/miljardi ja heikoin on alle 1/1000. Tunnistamattomiksi jääneet DNA-tunnisteet tallennetaan DNA-rekisteriin, mikäli arvioitu esiintymistodennäköisyys on alle 1/100 000 tai pienempi. Lausunnossa mainitaan, mikäli näytteessä on lisäksi sekoittuneena pieni määrä muuta DNA:ta. Laaja DNA-tutkimus -tuotteilla sitä voidaan käyttää vertailuun, mikäli laadulliset kriteerit täyttyvät.

Rekisterikelpoinen sekoitustulos
Kahden henkilön sekoitustulos, jonka tulkinnasta voidaan tehdä erittäin vahvoja johtopäätöksiä. Nimetyn henkilön DNA-tunniste sopii tulokseen täysin eikä tuloksen laadussa ja vertailukelpoisuudessa ole havaittavissa merkittäviä puutteita. Rikostekninen laboratorio hakee sekoitustulokselle osumia DNA-rekisteristä ja tarvittaessa sekoitustulos tallennetaan rekisteriin. Kun tulokselle saadaan henkilöosuma, voidaan sille pyytää todennäköisyyslaskentaan perustuvan todistusarvon laskeminen oikeuskäsittelyä varten (DNA-sekoitustuloksen todistusarvon laskeminen, nopea -tuote).

Vertailukelpoinen sekoitustulos
Sekoitustulos, jonka tulkinnasta voidaan tehdä vahvoja johtopäätöksiä. Nimetyn henkilön DNA-tunniste sopii sekoitustulokseen. Sekoitustuloksen laadussa ja vertailukelpoisuudessa on joitain vähäisiä puutteita. Rikostekninen laboratorio ei tee sekoitustulokselle hakua DNA-rekisteristä eikä tulosta tallenneta DNA-rekisteriin. Tuloksen vertailu nimettyihin henkilöihin kuuluu ainoastaan Laaja DNA-tutkimus -tuotteeseen. DNA-tutkimus -tuotteiden tuloksista voidaan pyytää vertailua nimettyjen henkilöiden DNA-tunnisteisiin uudella tutkimuspyynnöllä (Vertailu aiempaan lausuntoon -tuote). Rikostekninen laboratorio ei pääsääntöisesti laske tulokselle todennäköisyyslaskentaan perustuvaa todistusarvoa.

Viitteellinen sekoitustulos
Sekoitustulos, jonka tulkinnasta ei voida tehdä vahvoja johtopäätöksiä. Sekoitustuloksen laadussa ja vertailukelpoisuudessa on merkittäviä puutteita. Luotettavana tuloksena voidaan kuitenkin pitää vertailtavan DNA-tunnisteen sopimattomuutta sekoitustulokseen. Tuloksen vertailu nimettyihin henkilöihin kuuluu ainoastaan Laaja DNA-tutkimus -tuotteeseen. Rikostekninen laboratorio ei laske tulokselle todennäköisyyslaskentaan perustuvaa todistusarvoa.

Ei vertailukelpoinen tulos
Tulos, jota ei voida käyttää vertailuun. Ei ihmisen DNA:ta, heikko tulos tai useamman kuin kahden henkilön sekoitustulos.

Osoituskokeet

Laboratoriossa on käytössä osoituskokeet veren, syljen ja siemennesteen osoittamiseksi näytteistä. Verenosoituskokeet reagoivat veren hemoglobiiniin. Syljenosoituskoe perustuu syljessä esiintyvän α-amylaasi -entsyymin tunnistamiseen. Siemennesteen osoituskoe perustuu siemennesteessä esiintyvän PSA -entsyymin tunnistamiseen. Kaikki laboratoriossa käytössä olevat osoituskokeet ovat viitteellisiä. Osoituskoe tehdään, mikäli näytteessä epäillään olevan verta, sylkeä tai siemennestettä.

Dokumentin saa kopioida vain kokonaisuudessaan.

Tutkimusmenetelmät

RLAB-DNA11*, RLAB-DNA38*, RLAB-DNA40*, RLAB-DNA36*, RLAB-DNA33*, RLAB-DNA45*, RLAB-DNA48*, RLAB-DNA32*, RLAB-DNA35*, RLAB-DNA21*

*) Akkreditoitu tutkimusmenetelmä **) Akkreditoimaton tutkimusmenetelmä

Lisätietoa tutkimusmenetelmistä on saatavilla RTL-netistä tai Rikosteknisestä laboratoriosta erikseen pyydettäessä.

Lisätietoja akkreditoinnista

Rikostekninen laboratorio on FINAS-akkreditointipalvelun akkreditoima testauslaboratorio T079, akkreditointivaatimus SFS-EN ISO/IEC 17025. Akkreditointi kuuluu European co-operation for Accreditation (EA) monenkeskiseen tunnustamissopimukseen EA MLA. Akkreditoinnilla tarkoitetaan kansainvälisiin kriteereihin perustuvaa menettelytapaa, jonka avulla toimielimen (tässä tapauksessa Rikosteknisen laboratorion) pätevyys tuottaa tutkimustuloksia ja johtopäätöksiä on luotettavasti todettu. Akkreditoituun pätevyysalueeseen sisältyvät tutkimusmenetelmät ovat nähtävissä verkkosivuilta www.finas.fi. Lausunnon laatiminen sisältyy akkreditoinnin piiriin.

Pientä osaa Rikosteknisen laboratorion käyttämistä tutkimusmenetelmistä ei ole akkreditoitu. Tämä johtuu pääsääntöisesti siitä, että kyseinen tutkimusmenetelmä on harvoin käytetty tai sitä sovelletaan harvinaislaatuisella tavalla, jolloin menetelmää ei ole voitu liittää akkreditoinnin piiriin. Akkreditoimattomien tutkimusmenetelmien käytössä noudatetaan Rikosteknisen laboratorion laatujärjestelmän määrittelemiä menetelmäkohtaisia laadunvarmistusmenettelyjä, joilla tutkimusten laatu varmistetaan.

Yhteydenotot

DNA-tutkimusalueen virkaposti (myös soittopyynnöille):
dna.rtl.krp@poliisi.fi

Keskusrikospoliisin Rikosteknisen laboratorion lausunto ei ole yksittäisen henkilön vaan viranomaisen antama asiantuntijalausunto. Mikäli tutkinnanjohtaja, syyttäjä tai asianosaiset haluavat pyytää lausunnosta lisätietoja tai muita selvityksiä, pyydämme olemaan yhteydessä ko. tutkimusalueen päivystäjään (yhteystiedot edellä). Asianosaisten yhteydenottojen tulee kuitenkin tapahtua tutkinnanjohtajan tai syyttäjän kautta. Tutkimusalueen päivystäjään tulee olla yhteydessä myös silloin, kun laboratorion asiantuntija halutaan kutsua oikeuteen todistamaan.

Dokumentin saa kopioida vain kokonaisuudessaan.

Hämeen poliisilaitos PL 50 15101 LAHTI	Ilmoituksen numero Tutkimuspyynnön numero Tutkimuspyynnön päivämäärä	5590/R/15479/19 5590/R/15479/19/TEK/11, 5590/R/15479/19/TEK/2 14.06.2019

Tutkimusalue DNA-tutkimukset

Pyydetyt tutkimukset / tuotteet Laaja DNA-tutkimus, pika

SALASSA PIDETTÄVÄ
Suojaustaso IV
JulkL (621/1999) 24.1 §:n 3 k
L (__/__)__§:n __ k

Tutkimusaineisto

Näyte	Vastaanotettu	Tutkimus- ja lausuntopyyntöön kirjattu näytekuvaus
27	03.05.2019	Veijalainen Sirkka-Susanna s.220491 Dna-vertailunäyte. Otettu ruumiinavauksen yhteydessä THL Helsinki / Antti Virtanen
42	18.06.2019	Dna -tahranäyte. Lahti, Sykekatu 6 B17. Tapahtumapaikkakuvien mukaisesta kohdasta 2 eteisen väliovesta avauskahvan alapuolelta epäillystä verestä.
43	18.06.2019	Dna -tahranäyte. Lahti, Sykekatu 6 B17. Tapahtumapaikkakuvien mukaisesta kohdasta 3 eteisen välioven sisäpuolelta noin 20 cm korkeudelta epäillystä verestä.

Tutkimustulokset Näytteistä 42 ja 43 voitiin osoittaa DNA-tunnisteet, jotka sopivat henkilön Sirkka-Susanna Veijalainen (s. 22.4.1991) DNA-tunnisteeseen. Osumien arvioidut esiintymistodennäköisyydet suomalaisen väestön henkilöillä, jotka eivät ole lähisukua toisilleen, ovat alle 1/miljardi. Näytteistä 42 ja 43 voitiin osoittaa viitteitä ihmisen verestä.

Lisätietoja Samanlaisten DNA-alueiden esiintymistodennäköisyys on suurempi lähisukulaisten kesken. Identtisiä sisaruksia ei voida erottaa toisistaan DNA-tutkimuksella.

Näytteiden loppukäsittely

Näyte	Loppukäsittely
27	Näytteen loppukäsittely ilmoitettu aiemmassa lausunnossa
42	Näyte kului tutkimuksissa
43	Näyte kului tutkimuksissa

DNA- tutkimustulosten käsitteet

Henkilön DNA-tunniste
Tulos on yhden henkilön, joko nimetyn tai tunnistamattoman henkilön DNA-tunniste. Tulokselle arvioidaan esiintymistodennäköisyys suomalaisessa väestössä. Näyttöarvoltaan vahvin arvioitu esiintymistodennäköisyys on alle 1/miljardi ja heikoin on alle 1/1000. Tunnistamattomiksi jääneet DNA-tunnisteet tallennetaan DNA-rekisteriin, mikäli arvioitu esiintymisto-

dennäköisyys on alle 1/100 000 tai pienempi. Lausunnossa mainitaan, mikäli näytteessä on lisäksi sekoittuneena pieni määrä muuta DNA:ta. Laaja DNA-tutkimus -tuotteilla sitä voidaan käyttää vertailuun, mikäli laadulliset kriteerit täyttyvät.

Rekisterikelpoinen sekoitustulos
Kahden henkilön sekoitustulos, jonka tulkinnasta voidaan tehdä erittäin vahvoja johtopäätöksiä. Nimetyn henkilön DNA-tunniste sopii tulokseen täysin eikä tuloksen laadussa ja vertailukelpoisuudessa ole havaittavissa merkittäviä puutteita. Rikostekninen laboratorio hakee sekoitustulokselle osumia DNA-rekisteristä ja tarvittaessa sekoitustulos tallennetaan rekisteriin. Kun tulokselle saadaan henkilöosuma, voidaan sille pyytää todennäköisyyslaskentaan perustuvan todistusarvon laskeminen oikeuskäsittelyä varten (DNA-sekoitustuloksen todistusarvon laskeminen, nopea -tuote).

Vertailukelpoinen sekoitustulos
Sekoitustulos, jonka tulkinnasta voidaan tehdä vahvoja johtopäätöksiä. Nimetyn henkilön DNA-tunniste sopii sekoitustulokseen. Sekoitustuloksen laadussa ja vertailukelpoisuudessa on joitain vähäisiä puutteita. Rikostekninen laboratorio ei tee sekoitustulokselle hakua DNA-rekisteristä eikä tulosta tallenneta DNA-rekisteriin. Tuloksen vertailu nimettyihin henkilöihin kuuluu ainoastaan Laaja DNA-tutkimus -tuotteeseen. DNA-tutkimus -tuotteiden tuloksista voidaan pyytää vertailua nimettyjen henkilöiden DNA-tunnisteisiin uudella tutkimuspyynnöllä (Vertailu aiempaan lausuntoon -tuote). Rikostekninen laboratorio ei pääsääntöisesti laske tulokselle todennäköisyyslaskentaan perustuvaa todistusarvoa.

Viitteellinen sekoitustulos
Sekoitustulos, jonka tulkinnasta ei voida tehdä vahvoja johtopäätöksiä. Sekoitustuloksen laadussa ja vertailukelpoisuudessa on merkittäviä puutteita. Luotettavana tuloksena voidaan kuitenkin pitää vertailtavan DNA-tunnisteen sopimattomuutta sekoitustulokseen. Tuloksen vertailu nimettyihin henkilöihin kuuluu ainoastaan Laaja DNA-tutkimus -tuotteeseen. Rikostekninen laboratorio ei laske tulokselle todennäköisyyslaskentaan perustuvaa todistusarvoa.

Ei vertailukelpoinen tulos
Tulos, jota ei voida käyttää vertailuun. Ei ihmisen DNA:ta, heikko tulos tai useamman kuin kahden henkilön sekoitustulos.

Osoituskokeet

Laboratoriossa on käytössä osoituskokeet veren, syljen ja siemennesteen osoittamiseksi näytteistä. Verenosoituskokeet reagoivat veren hemoglobiiniin. Syljenosoituskoe perustuu syljessä esiintyvän α-amylaasi -entsyymin tunnistamiseen. Siemennesteen osoituskoe perustuu siemennesteessä esiintyvän PSA -entsyymin tunnistamiseen. Kaikki laboratoriossa käytössä olevat osoituskokeet ovat viitteellisiä. Osoituskoe tehdään, mikäli näytteessä epäillään olevan verta, sylkeä tai siemennestettä.

Dokumentin saa kopioida vain kokonaisuudessaan.

Tutkimusmenetelmät

RLAB-DNA38*, RLAB-DNA11*, RLAB-DNA36*, RLAB-DNA40*, RLAB-DNA33*, RLAB-DNA45*, RLAB-DNA48*, RLAB-DNA32*, RLAB-DNA35*, RLAB-DNA21*

*) Akkreditoitu tutkimusmenetelmä **) Akkreditoimaton tutkimusmenetelmä

Lisätietoa tutkimusmenetelmistä on saatavilla RTL-netistä tai Rikosteknisestä laboratoriosta erikseen pyydettäessä.

Lisätietoja akkreditoinnista

Rikostekninen laboratorio on FINAS-akkreditointipalvelun akkreditoima testauslaboratorio T079, akkreditointivaatimus SFS-EN ISO/IEC 17025. Akkreditointi kuuluu European co-operation for Accreditation (EA) monenkeskiseen tunnustamissopimukseen EA MLA. Akkreditoinnilla tarkoitetaan kansainvälisiin kriteereihin perustuvaa menettelytapaa, jonka avulla toimielimen (tässä tapauksessa Rikosteknisen laboratorion) pätevyys tuottaa tutkimustuloksia ja johtopäätöksiä on luotettavasti todettu. Akkreditoituun pätevyysalueeseen sisältyvät tutkimusmenetelmät ovat nähtävissä verkkosivuilta www.finas.fi. Lausunnon laatiminen sisältyy akkreditoinnin piiriin.

Pientä osaa Rikosteknisen laboratorion käyttämistä tutkimusmenetelmistä ei ole akkreditoitu. Tämä johtuu pääsääntöisesti siitä, että kyseinen tutkimusmenetelmä on harvoin käytetty tai sitä sovelletaan harvinaislaatuisella tavalla, jolloin menetelmää ei ole voitu liittää akkreditoinnin piiriin. Akkreditoimattomien tutkimusmenetelmien käytössä noudatetaan Rikosteknisen laboratorion laatujärjestelmän määrittelemiä menetelmäkohtaisia laadunvarmistusmenettelyjä, joilla tutkimusten laatu varmistetaan.

Yhteydenotot

DNA-tutkimusalueen virkaposti (myös soittopyynnöille):
dna.rtl.krp@poliisi.fi

Keskusrikospoliisin Rikosteknisen laboratorion lausunto ei ole yksittäisen henkilön vaan viranomaisen antama asiantuntijalausunto. Mikäli tutkinnanjohtaja, syyttäjä tai asianosaiset haluavat pyytää lausunnosta lisätietoja tai muita selvityksiä, pyydämme olemaan yhteydessä ko. tutkimusalueen päivystäjään (yhteystiedot edellä). Asianosaisten yhteydenottojen tulee kuitenkin tapahtua tutkinnanjohtajan tai syyttäjän kautta. Tutkimusalueen päivystäjään tulee olla yhteydessä myös silloin, kun laboratorion asiantuntija halutaan kutsua oikeuteen todistamaan.

Dokumentin saa kopioida vain kokonaisuudessaan.

KESKUSRIKOSPOLIISI
Rikostekninen laboratorio
Jokiniemenkuja 4, PL 285, 01301 VANTAA

FINAS
Finnish Accreditation Service
T079 (EN ISO/IEC 17025)

POLIISI
KESKUSRIKOSPOLIISI

LAUSUNTO

RTL 11629/14/19

1.7.2019

Hämeen poliisilaitos PL 50 15101 LAHTI	Ilmoituksen numero Tutkimuspyynnön numero Tutkimuspyynnön päivämäärä	5590/R/15479/19 5590/R/15479/19/TEK/12, 5590/R/15479/19/TEK/2 20.06.2019

Tutkimusalue DNA-tutkimukset

Pyydetyt tutkimukset / tuotteet Laaja dna-tutkimus, pika, näytteet 44 ja 45

SALASSA PIDETTÄVÄ
Suojaustaso IV
JulkL (621/1999) 24.1 §:n 3 k
L (__/__)__§:n __ k

Tutkimusaineisto

Näyte	Vastaanotettu	Tutkimus- ja lausuntopyyntöön kirjattu näytekuvaus
27	03.05.2019	Veijalainen Sirkka-Susanna s.220491 Dna-vertailunäyte. Otettu ruumiinavauksen yhteydessä THL Helsinki / Antti Virtanen
44	27.06.2019	Dna -tahranäyte. Lahti, Sykekatu 6 B17. Tapahtumapaikkakuvien mukaisesta kohdasta 4 eteisen ja olohuoneen välisestä seinästä noin 45 cm korkeudelta epäillystä verestä.
45	27.06.2019	Dna -tahranäyte. Lahti, Sykekatu 6 B17. Tapahtumapaikkakuvien mukaisesta kohdasta 5 eteisen ja keittiön välisestä seinästä 120 cm korkeudelta epäillystä verestä.

Tutkimustulokset Näytteistä 44 ja 45 voitiin osoittaa DNA-tunnisteet, jotka sopivat henkilön Sirkka-Susanna Veijalainen (s. 22.4.1991) DNA-tunnisteeseen. Osumien arvioidut esiintymistodennäköisyydet suomalaisen väestön henkilöillä, jotka eivät ole lähisukua toisilleen, ovat alle 1/miljardi. Näytteistä 44 ja 45 voitiin osoittaa viitteitä ihmisen verestä.

Lisätietoja Samanlaisten DNA-alueiden esiintymistodennäköisyys on suurempi lähisukulaisten kesken. Identtisiä sisaruksia ei voida erottaa toisistaan DNA-tutkimuksella.

Näytteiden loppukäsittely

Näyte	Loppukäsittely
27	Näytteen loppukäsittely ilmoitettu aiemmassa lausunnossa
44	Näyte kului tutkimuksissa
45	Näyte kului tutkimuksissa

DNA- tutkimustulosten käsitteet

Henkilön DNA-tunniste
Tulos on yhden henkilön, joko nimetyn tai tunnistamattoman henkilön DNA-tunniste. Tulokselle arvioidaan esiintymistodennäköisyys suomalaisessa väestössä. Näyttöarvoltaan vahvin arvioitu esiintymistodennäköisyys on alle 1/miljardi ja heikoin on alle 1/1000. Tunnistamattomiksi jääneet

Dokumentin saa kopioida vain kokonaisuudessaan.

DNA-tunnisteet tallennetaan DNA-rekisteriin, mikäli arvioitu esiintymistodennäköisyys on alle 1/100 000 tai pienempi. Lausunnossa mainitaan, mikäli näytteessä on lisäksi sekoittuneena pieni määrä muuta DNA:ta. Laaja DNA-tutkimus -tuotteilla sitä voidaan käyttää vertailuun, mikäli laadulliset kriteerit täyttyvät.

Rekisterikelpoinen sekoitustulos
Kahden henkilön sekoitustulos, jonka tulkinnasta voidaan tehdä erittäin vahvoja johtopäätöksiä. Nimetyn henkilön DNA-tunniste sopii tulokseen täysin eikä tuloksen laadussa ja vertailukelpoisuudessa ole havaittavissa merkittäviä puutteita. Rikostekninen laboratorio hakee sekoitustulokselle osumia DNA-rekisteristä ja tarvittaessa sekoitustulos tallennetaan rekisteriin. Kun tulokselle saadaan henkilöosuma, voidaan sille pyytää todennäköisyyslaskentaan perustuvan todistusarvon laskeminen oikeuskäsittelyä varten (DNA-sekoitustuloksen todistusarvon laskeminen, nopea -tuote).

Vertailukelpoinen sekoitustulos
Sekoitustulos, jonka tulkinnasta voidaan tehdä vahvoja johtopäätöksiä. Nimetyn henkilön DNA-tunniste sopii sekoitustulokseen. Sekoitustuloksen laadussa ja vertailukelpoisuudessa on joitain vähäisiä puutteita. Rikostekninen laboratorio ei tee sekoitustulokselle hakua DNA-rekisteristä eikä tulosta tallenneta DNA-rekisteriin. Tuloksen vertailu nimettyihin henkilöihin kuuluu ainoastaan Laaja DNA-tutkimus -tuotteeseen. DNA-tutkimus -tuotteiden tuloksista voidaan pyytää vertailua nimettyjen henkilöiden DNA-tunnisteisiin uudella tutkimuspyynnöllä (Vertailu aiempaan lausuntoon -tuote). Rikostekninen laboratorio ei pääsääntöisesti laske tulokselle todennäköisyyslaskentaan perustuvaa todistusarvoa.

Viitteellinen sekoitustulos
Sekoitustulos, jonka tulkinnasta ei voida tehdä vahvoja johtopäätöksiä. Sekoitustuloksen laadussa ja vertailukelpoisuudessa on merkittäviä puutteita. Luotettavana tuloksena voidaan kuitenkin pitää vertailtavan DNA-tunnisteen sopimattomuutta sekoitustulokseen. Tuloksen vertailu nimettyihin henkilöihin kuuluu ainoastaan Laaja DNA-tutkimus -tuotteeseen. Rikostekninen laboratorio ei laske tulokselle todennäköisyyslaskentaan perustuvaa todistusarvoa.

Ei vertailukelpoinen tulos
Tulos, jota ei voida käyttää vertailuun. Ei ihmisen DNA:ta, heikko tulos tai useamman kuin kahden henkilön sekoitustulos.

Osoituskokeet

Laboratoriossa on käytössä osoituskokeet veren, syljen ja siemennesteen osoittamiseksi näytteistä. Verenosoituskokeet reagoivat veren hemoglobiiniin. Syljenosoituskoe perustuu syljessä esiintyvän α-amylaasi -entsyymin tunnistamiseen. Siemennesteen osoituskoe perustuu siemennesteessä esiintyvän PSA -entsyymin tunnistamiseen. Kaikki laboratoriossa käytössä olevat osoituskokeet ovat viitteellisiä. Osoituskoe tehdään, mikäli näytteessä epäillään olevan verta, sylkeä tai siemennestettä.

Dokumentin saa kopioida vain kokonaisuudessaan.

Tutkimusmenetelmät

RLAB-DNA38*, RLAB-DNA11*, RLAB-DNA36*, RLAB-DNA40*, RLAB-DNA33*, RLAB-DNA45*, RLAB-DNA48*, RLAB-DNA32*, RLAB-DNA35*, RLAB-DNA21*

*) Akkreditoitu tutkimusmenetelmä **) Akkreditoimaton tutkimusmenetelmä

Lisätietoa tutkimusmenetelmistä on saatavilla RTL-netistä tai Rikosteknisestä laboratoriosta erikseen pyydettäessä.

Lisätietoja akkreditoinnista

Rikostekninen laboratorio on FINAS-akkreditointipalvelun akkreditoima testauslaboratorio T079, akkreditointivaatimus SFS-EN ISO/IEC 17025. Akkreditointi kuuluu European co-operation for Accreditation (EA) monenkeskiseen tunnustamissopimukseen EA MLA. Akkreditoinnilla tarkoitetaan kansainvälisiin kriteereihin perustuvaa menettelytapaa, jonka avulla toimielimen (tässä tapauksessa Rikosteknisen laboratorion) pätevyys tuottaa tutkimustuloksia ja johtopäätöksiä on luotettavasti todettu. Akkreditoituun pätevyysalueeseen sisältyvät tutkimusmenetelmät ovat nähtävissä verkkosivuilta www.finas.fi. Lausunnon laatiminen sisältyy akkreditoinnin piiriin.

Pientä osaa Rikosteknisen laboratorion käyttämistä tutkimusmenetelmistä ei ole akkreditoitu. Tämä johtuu pääsääntöisesti siitä, että kyseinen tutkimusmenetelmä on harvoin käytetty tai sitä sovelletaan harvinaislaatuisella tavalla, jolloin menetelmää ei ole voitu liittää akkreditoinnin piiriin. Akkreditoimattomien tutkimusmenetelmien käytössä noudatetaan Rikosteknisen laboratorion laatujärjestelmän määrittelemiä menetelmäkohtaisia laadunvarmistusmenettelyjä, joilla tutkimusten laatu varmistetaan.

Yhteydenotot

DNA-tutkimusalueen virkaposti (myös soittopyynnöille):
dna.rtl.krp@poliisi.fi

Keskusrikospoliisin Rikosteknisen laboratorion lausunto ei ole yksittäisen henkilön vaan viranomaisen antama asiantuntijalausunto. Mikäli tutkinnanjohtaja, syyttäjä tai asianosaiset haluavat pyytää lausunnosta lisätietoja tai muita selvityksiä, pyydämme olemaan yhteydessä ko. tutkimusalueen päivystäjään (yhteystiedot edellä). Asianosaisten yhteydenottojen tulee kuitenkin tapahtua tutkinnanjohtajan tai syyttäjän kautta. Tutkimusalueen päivystäjään tulee olla yhteydessä myös silloin, kun laboratorion asiantuntija halutaan kutsua oikeuteen todistamaan.

Dokumentin saa kopioida vain kokonaisuudessaan.

KESKUSRIKOSPOLIISI
Rikostekninen laboratorio
Jokiniemenkuja 4, PL 285, 01301 VANTAA

FINAS
Finnish Accreditation Service
T079 (EN ISO/IEC 17025)

Hämeen poliisilaitos PL 50 15101 LAHTI	Ilmoituksen numero Tutkimuspyynnön numero Tutkimuspyynnön päivämäärä	5590/R/15479/19 5590/R/15479/19/TEK/13, 5590/R/15479/19/TEK/2 02.07.2019

Tutkimusalue DNA-tutkimukset

Pyydetyt tutkimukset / tuotteet Laaja DNA-tutkimus, pika, näytteet 46 ja 47

SALASSA PIDETTÄVÄ
Suojaustaso IV
JulkL (621/1999) 24.1 §:n 3 k
L (__/__)__§:n __ k

Tutkimusaineisto

Näyte	Vastaanotettu	Tutkimus- ja lausuntopyyntöön kirjattu näytekuvaus
27	03.05.2019	Veijalainen Sirkka-Susanna s.220491 Dna-vertailunäyte. Otettu ruumiinavauksen yhteydessä THL Helsinki / Antti Virtanen
46	04.07.2019	Dna -tahranäyte. Lahti, Sykekatu 6 B17. Tapahtumapaikkakuvien mukaisesta kohdasta 6 wc:n oven ulkopuolelta 10 cm korkeudelta epäillystä verestä.
47	04.07.2019	Dna -tahranäyte. Lahti, Sykekatu 6 B17. Tapahtumapaikkakuvien mukaisesta kohdasta 7 olohuoneen seinästä noin 30 cm korkeudelta epäillystä verestä.

Tutkimustulokset Näytteistä 46 ja 47 voitiin osoittaa DNA-tunnisteet, jotka sopivat henkilön Sirkka Susanna Veijalainen (s. 22.4.1991) DNA-tunnisteeseen. Osumien arvioidut esiintymistodennäköisyydet suomalaisen väestön henkilöillä, jotka eivät ole lähisukua toisilleen, ovat alle 1/miljardi. Näytteistä voitiin osoittaa viitteitä ihmisen verestä.

Lisätietoja Samanlaisten DNA-alueiden esiintymistodennäköisyys on suurempi lähisukulaisten kesken. Identtisiä sisaruksia ei voida erottaa toisistaan DNA-tutkimuksella.

Näytteiden loppukäsittely

Näyte	Loppukäsittely
27	Näyte säilytetään vähintään neljä kuukautta, jonka jälkeen se hävitetään
46	Näyte kului tutkimuksissa
47	Näyte kului tutkimuksissa

DNA- tutkimustulosten käsitteet

Henkilön DNA-tunniste
Tulos on yhden henkilön, joko nimetyn tai tunnistamattoman henkilön DNA-tunniste. Tulokselle arvioidaan esiintymistodennäköisyys suomalaisessa väestössä. Näyttöarvoltaan vahvin arvioitu esiintymistodennäköisyys

Dokumentin saa kopioida vain kokonaisuudessaan.

on alle 1/miljardi ja heikoin on alle 1/1000. Tunnistamattomiksi jääneet DNA-tunnisteet tallennetaan DNA-rekisteriin, mikäli arvioitu esiintymistodennäköisyys on alle 1/100 000 tai pienempi. Lausunnossa mainitaan, mikäli näytteessä on lisäksi sekoittuneena pieni määrä muuta DNA:ta. Laaja DNA-tutkimus -tuotteilla sitä voidaan käyttää vertailuun, mikäli laadulliset kriteerit täyttyvät.

Rekisterikelpoinen sekoitustulos
Kahden henkilön sekoitustulos, jonka tulkinnasta voidaan tehdä erittäin vahvoja johtopäätöksiä. Nimetyn henkilön DNA-tunniste sopii tulokseen täysin eikä tuloksen laadussa ja vertailukelpoisuudessa ole havaittavissa merkittäviä puutteita. Rikostekninen laboratorio hakee sekoitustulokselle osumia DNA-rekisteristä ja tarvittaessa sekoitustulos tallennetaan rekisteriin. Kun tulokselle saadaan henkilöosuma, voidaan sille pyytää todennäköisyyslaskentaan perustuvan todistusarvon laskeminen oikeuskäsittelyä varten (DNA-sekoitustuloksen todistusarvon laskeminen, nopea -tuote).

Vertailukelpoinen sekoitustulos
Sekoitustulos, jonka tulkinnasta voidaan tehdä vahvoja johtopäätöksiä. Nimetyn henkilön DNA-tunniste sopii sekoitustulokseen. Sekoitustuloksen laadussa ja vertailukelpoisuudessa on joitain vähäisiä puutteita. Rikostekninen laboratorio ei tee sekoitustulokselle hakua DNA-rekisteristä eikä tulosta tallenneta DNA-rekisteriin. Tuloksen vertailu nimettyihin henkilöihin kuuluu ainoastaan Laaja DNA-tutkimus -tuotteeseen. DNA-tutkimus -tuotteiden tuloksista voidaan pyytää vertailua nimettyjen henkilöiden DNA-tunnisteisiin uudella tutkimuspyynnöllä (Vertailu aiempaan lausuntoon -tuote). Rikostekninen laboratorio ei pääsääntöisesti laske tulokselle todennäköisyyslaskentaan perustuvaa todistusarvoa.

Viitteellinen sekoitustulos
Sekoitustulos, jonka tulkinnasta ei voida tehdä vahvoja johtopäätöksiä. Sekoitustuloksen laadussa ja vertailukelpoisuudessa on merkittäviä puutteita. Luotettavana tuloksena voidaan kuitenkin pitää vertailtavan DNA-tunnisteen sopimattomuutta sekoitustulokseen. Tuloksen vertailu nimettyihin henkilöihin kuuluu ainoastaan Laaja DNA-tutkimus -tuotteeseen. Rikostekninen laboratorio ei laske tulokselle todennäköisyyslaskentaan perustuvaa todistusarvoa.

Ei vertailukelpoinen tulos
Tulos, jota ei voida käyttää vertailuun. Ei ihmisen DNA:ta, heikko tulos tai useamman kuin kahden henkilön sekoitustulos.

Osoituskokeet

Laboratoriossa on käytössä osoituskokeet veren, syljen ja siemennesteen osoittamiseksi näytteistä. Verenosoituskokeet reagoivat veren hemoglobiiniin. Syljenosoituskoe perustuu syljessä esiintyvän α-amylaasi -entsyymin tunnistamiseen. Siemennesteen osoituskoe perustuu siemennesteessä esiintyvän PSA -entsyymin tunnistamiseen. Kaikki laboratoriossa käytössä olevat osoituskokeet ovat viitteellisiä. Osoituskoe tehdään, mikäli näytteessä epäillään olevan verta, sylkeä tai siemennestettä.

Dokumentin saa kopioida vain kokonaisuudessaan.

Tutkimusmenetelmät

RLAB-DNA38*, RLAB-DNA11*, RLAB-DNA36*, RLAB-DNA40*, RLAB-DNA33*, RLAB-DNA45*, RLAB-DNA48*, RLAB-DNA32*, RLAB-DNA35*, RLAB-DNA21*

*) Akkreditoitu tutkimusmenetelmä **) Akkreditoimaton tutkimusmenetelmä

Lisätietoa tutkimusmenetelmistä on saatavilla RTL-netistä tai Rikosteknisestä laboratoriosta erikseen pyydettäessä.

Lisätietoja akkreditoinnista

Rikostekninen laboratorio on FINAS-akkreditointipalvelun akkreditoima testauslaboratorio T079, akkreditointivaatimus SFS-EN ISO/IEC 17025. Akkreditointi kuuluu European co-operation for Accreditation (EA) monenkeskiseen tunnustamissopimukseen EA MLA. Akkreditoinnilla tarkoitetaan kansainvälisiin kriteereihin perustuvaa menettelytapaa, jonka avulla toimielimen (tässä tapauksessa Rikosteknisen laboratorion) pätevyys tuottaa tutkimustuloksia ja johtopäätöksiä on luotettavasti todettu. Akkreditoituun pätevyysalueeseen sisältyvät tutkimusmenetelmät ovat nähtävissä verkkosivuilta www.finas.fi. Lausunnon laatiminen sisältyy akkreditoinnin piiriin.

Pientä osaa Rikosteknisen laboratorion käyttämistä tutkimusmenetelmistä ei ole akkreditoitu. Tämä johtuu pääsääntöisesti siitä, että kyseinen tutkimusmenetelmä on harvoin käytetty tai sitä sovelletaan harvinaislaatuisella tavalla, jolloin menetelmää ei ole voitu liittää akkreditoinnin piiriin. Akkreditoimattomien tutkimusmenetelmien käytössä noudatetaan Rikosteknisen laboratorion laatujärjestelmän määrittelemiä menetelmäkohtaisia laadunvarmistusmenettelyjä, joilla tutkimusten laatu varmistetaan.

Yhteydenotot

DNA-tutkimusalueen virkaposti (myös soittopyynnöille):
dna.rtl.krp@poliisi.fi

Keskusrikospoliisin Rikosteknisen laboratorion lausunto ei ole yksittäisen henkilön vaan viranomaisen antama asiantuntijalausunto. Mikäli tutkinnanjohtaja, syyttäjä tai asianosaiset haluavat pyytää lausunnosta lisätietoja tai muita selvityksiä, pyydämme olemaan yhteydessä ko. tutkimusalueen päivystäjään (yhteystiedot edellä). Asianosaisten yhteydenottojen tulee kuitenkin tapahtua tutkinnanjohtajan tai syyttäjän kautta. Tutkimusalueen päivystäjään tulee olla yhteydessä myös silloin, kun laboratorion asiantuntija halutaan kutsua oikeuteen todistamaan.

Dokumentin saa kopioida vain kokonaisuudessaan.

KESKUSRIKOSPOLIISI
Rikostekninen laboratorio
Jokiniemenkuja 4, PL 285, 01301 VANTAA

FINAS
Finnish Accreditation Service
T079 (EN ISO/IEC 17025)

Hämeen poliisilaitos PL 50 15101 LAHTI	Ilmoituksen nro Tutkimuspyynnön nro Tutkimuspyynnön pvm	5590/R/15479/19 5590/R/15479/19/TEK/15 5590/R/15479/19/TEK/2 09.07.2019

Tutkimusalue DNA-tutkimukset

Pyydetyt tutkimukset / tuotteet Laaja DNA-tutkimus, pika

SALASSA PIDETTÄVÄ
Suojaustaso IV
JulkL (621/1999) 24.1 §:n 3 k
L (__/__)__§:n __ k

Tutkimusaineisto

Näyte	Vastaanotettu	Tutkimus- ja lausuntopyyntöön kirjattu näytekuvaus
27	03.05.2019	Veijalainen Sirkka-Susanna s.220491 Dna-vertailunäyte. Otettu ruumiinavauksen yhteydessä THL Helsinki / Antti Virtanen
48	12.07.2019	Dna -tahranäyte. Lahti, Sykekatu 6 B17. Tapahtumapaikkakuvien mukaisesta kohdasta 8 olohuoneen ja parvekkeen välisestä seinästä noin 120 cm korkeudelta epäillystä verestä.
49	12.07.2019	Dna -tahranäyte. Lahti, Sykekatu 6 B17. Tapahtumapaikkakuvien mukaisesta kohdasta 9 wc:n oven sisäpuolelta avuskahvan yläpuolelta epäillystä verestä.

Tutkimustulokset

Näyte	Veren-osoitus#	DNA-tutkimustulos##	Arvioitu esiintymis-todennäköisyys	DNA-tunniste tallennetaan rekisteriin	Näytteiden loppu-käsittely
48	ihmisen verta	Veijalainen, Sirkka-Susanna (220491)	alle 1/miljardi	-	Kul
49	ihmisen verta	Veijalainen, Sirkka-Susanna (220491)	alle 1/miljardi	-	Kul

Verenosoituskoe tehdään mikäli oletetaan näytteessä olevan verta. Verenosoituskokeen tulos on viitteellinen.

Eri tunnistamattomiin henkilöihin viittaavat tunnisteet on eroteltu juoksevalla numeroinnilla. Käsitteitä on selvennetty lausunnon lopussa.

Lisätietoja DNA-tunnisteen arvioitu esiintymistodennäköisyys on laskettu suomalaisen väestön henkilöille, jotka eivät ole lähisukua keskenään. Samanlaisten DNA-alueiden esiintymistodennäköisyys on suurempi lähisukulaisten kesken. Identtisiä sisaruksia ei voida erottaa toisistaan DNA-tutkimuksella.

Näytteiden loppukäsittely Kul Näyte kului tutkimuksissa.
DNA-vertailunäytteet (henkilönäytteet) säilytetään vähintään neljä kuukautta, jonka jälkeen ne hävitetään.

Dokumentin saa kopioida vain kokonaisuudessaan.

FINAS
Finnish Accreditation Service
T079 (EN ISO/IEC 17025)

DNA-tutkimustulosten käsitteet

Henkilön DNA-tunniste

Tulos on yhden henkilön, joko nimetyn tai tunnistamattoman henkilön DNA-tunniste. Tulokselle arvioidaan esiintymistodennäköisyys suomalaisessa väestössä. Näyttöarvoltaan vahvin arvioitu esiintymistodennäköisyys on alle 1/miljardi ja heikoin on alle 1/1000. Tunnistamattomiksi jääneet DNA-tunnisteet tallennetaan DNA-rekisteriin, mikäli arvioitu esiintymistodennäköisyys on alle 1/100 000 tai pienempi. Lausunnossa mainitaan, mikäli näytteessä on lisäksi sekoittuneena pieni määrä muuta DNA:ta. Laaja DNA-tutkimus -tuotteilla sitä voidaan käyttää vertailuun, mikäli laadulliset kriteerit täyttyvät.

Rekisterikelpoinen sekoitustulos

Kahden henkilön sekoitustulos, jonka tulkinnasta voidaan tehdä erittäin vahvoja johtopäätöksiä. Nimetyn henkilön DNA-tunniste sopii tulokseen täysin eikä tuloksen laadussa ja vertailukelpoisuudessa ole havaittavissa merkittäviä puutteita. Rikostekninen laboratorio hakee sekoitustulokselle osumia DNA-rekisteristä ja tarvittaessa sekoitustulos tallennetaan rekisteriin. Kun tulokselle saadaan henkilöosuma, voidaan sille pyytää todennäköisyyslaskentaan perustuvan todistusarvon laskeminen oikeuskäsittelyä varten (DNA-sekoitustuloksen todistusarvon laskeminen, nopea -tuote).

Vertailukelpoinen sekoitustulos

Sekoitustulos, jonka tulkinnasta voidaan tehdä vahvoja johtopäätöksiä. Nimetyn henkilön DNA-tunniste sopii sekoitustulokseen. Sekoitustuloksen laadussa ja vertailukelpoisuudessa on joitain vähäisiä puutteita. Rikostekninen laboratorio ei tee sekoitustulokselle hakua DNA-rekisteristä eikä tulosta tallenneta DNA-rekisteriin. Tuloksen vertailu nimettyihin henkilöihin kuuluu ainoastaan Laaja DNA-tutkimus -tuotteeseen. DNA-tutkimus -tuotteiden tuloksista voidaan pyytää vertailua nimettyjen henkilöiden DNA-tunnisteisiin uudella tutkimuspyynnöllä (Vertailu aiempaan lausuntoon -tuote). Rikostekninen laboratorio ei pääsääntöisesti laske tulokselle todennäköisyyslaskentaan perustuvaa todistusarvoa.

Viitteellinen sekoitustulos

Sekoitustulos, jonka tulkinnasta ei voida tehdä vahvoja johtopäätöksiä. Sekoitustuloksen laadussa ja vertailukelpoisuudessa on merkittäviä puutteita. Luotettavana tuloksena voidaan kuitenkin pitää vertailtavan DNA-tunnisteen sopimattomuutta sekoitustulokseen. Tuloksen vertailu nimettyihin henkilöihin kuuluu ainoastaan Laaja DNA-tutkimus -tuotteeseen. Rikostekninen laboratorio ei laske tulokselle todennäköisyyslaskentaan perustuvaa todistusarvoa.

Ei vertailukelpoinen tulos

Tulos, jota ei voida käyttää vertailuun. Ei ihmisen DNA:ta, heikko tulos tai useamman kuin kahden henkilön sekoitustulos.

Dokumentin saa kopioida vain kokonaisuudessaan.

FINAS
Finnish Accreditation Service
T079 (EN ISO/IEC 17025)

Osoituskokeet

Laboratoriossa on käytössä osoituskokeet veren, syljen ja siemennesteen osoittamiseksi näytteistä. Verenosoituskokeet reagoivat veren hemoglobiiniin. Syljenosoituskoe perustuu syljessä esiintyvän α-amylaasi -entsyymin tunnistamiseen. Siemennesteen osoituskoe perustuu siemennesteessä esiintyvän PSA -entsyymin tunnistamiseen. Kaikki laboratoriossa käytössä olevat osoituskokeet ovat viitteellisiä. Osoituskoe tehdään, mikäli näytteessä epäillään olevan verta, sylkeä tai siemennestettä.

Tutkimusmenetelmät

RLAB-DNA11*, RLAB-DNA21*, RLAB-DNA32*, RLAB-DNA33*, RLAB-DNA35*, RLAB-DNA36*, RLAB-DNA38*, RLAB-DNA40*, RLAB-DNA45*, RLAB-DNA48*
*) Akkreditoitu tutkimusmenetelmä, **) Akkreditoimaton tutkimusmenetelmä

Lisätietoa tutkimusmenetelmistä on saatavilla RTL-netistä tai Rikosteknisestä laboratoriosta erikseen pyydettäessä.

Lisätietoja akkreditoinnista

Rikostekninen laboratorio on FINAS-akkreditointipalvelun akkreditoima testauslaboratorio T079, akkreditointivaatimus SFS-EN ISO/IEC 17025. Akkreditointi kuuluu European co-operation for Accreditation (EA) monenkeskiseen tunnustamissopimukseen EA MLA. Akkreditoinnilla tarkoitetaan kansainvälisiin kriteereihin perustuvaa menettelytapaa, jonka avulla toimielimen (tässä tapauksessa Rikosteknisen laboratorion) pätevyys tuottaa tutkimustuloksia ja johtopäätöksiä on luotettavasti todettu. Akkreditoituun pätevyysalueeseen sisältyvät tutkimusmenetelmät ovat nähtävissä verkkosivuilta www.finas.fi. Lausunnon laatiminen sisältyy akkreditoinnin piiriin.

Pientä osaa Rikosteknisen laboratorion käyttämistä tutkimusmenetelmistä ei ole akkreditoitu. Tämä johtuu pääsääntöisesti siitä, että kyseinen tutkimusmenetelmä on harvoin käytetty tai sitä sovelletaan harvinaislaatuisella tavalla, jolloin menetelmää ei ole voitu liittää akkreditoinnin piiriin. Akkreditoimattomien tutkimusmenetelmien käytössä noudatetaan Rikosteknisen laboratorion laatujärjestelmän määrittelemiä menetelmäkohtaisia laadunvarmistusmenettelyjä, joilla tutkimusten laatu varmistetaan.

Yhteydenotot

DNA-tutkimusalueen virkaposti (myös soittopyynnöille): dna.rtl.krp@poliisi.fi

Keskusrikospoliisin Rikosteknisen laboratorion lausunto ei ole yksittäisen henkilön vaan viranomaisen antama asiantuntijalausunto. Mikäli tutkinnanjohtaja, syyttäjä tai asianosaiset haluavat pyytää lausunnosta lisätietoja tai muita selvityksiä, pyydämme olemaan yhteydessä ko. tutkimusalueen päivystäjään (yhteystiedot edellä). Asianosaisten yhteydenottojen tulee kuitenkin tapahtua tutkinnanjohtajan tai syyttäjän kautta. Tutkimusalueen päivystäjään tulee olla yhteydessä myös silloin, kun laboratorion asiantuntija halutaan kutsua oikeuteen todistamaan.

Dokumentin saa kopioida vain kokonaisuudessaan.

Hämeen poliisilaitos PL 50 15101 LAHTI	Ilmoituksen nro Tutkimuspyynnön nro Tutkimuspyynnön pvm	5590/R/15479/19 5590/R/15479/19/TEK/16 5590/R/15479/19/TEK/2 18.07.2019

Tutkimusalue DNA-tutkimukset

Pyydetyt tutkimukset / tuotteet Laaja DNA-tutkimus, pika

SALASSA PIDETTÄVÄ
Suojaustaso IV
JulkL (621/1999) 24.1 §:n 3 k
L (__/__)__§:n __ k

Tutkimusaineisto

Näyte	Vastaanotettu	Tutkimus- ja lausuntopyyntöön kirjattu näytekuvaus
27	03.05.2019	Veijalainen Sirkka-Susanna s.220491 Dna-vertailunäyte. Otettu ruumiinavauksen yhteydessä THL Helsinki / Antti Virtanen
50	22.07.2019	Dna -tahranäyte. Lahti, Sykekatu 6 B17. Tapahtumapaikkakuvien mukaisesta kohdasta 10 eteisen seinästä noin 50 cm korkeudelta epäillystä verestä.
51	22.07.2019	Dna -tahranäyte. Lahti, Sykekatu 6 B17. Tapahtumapaikkakuvien mukaisesta kohdasta 11 keittiön ja eteisen välisestä seinästä 25 cm korkeudelta epäillystä verestä.

Tutkimustulokset

Näyte	Veren-osoitus#	DNA-tutkimustulos##	Arvioitu esiintymis-todennäköisyys	DNA-tunniste tallennetaan rekisteriin	Näytteiden loppu-käsittely
50	ihmisen verta	Veijalainen, Sirkka-Susanna (220491)	alle 1/miljardi	-	Kul
51	ihmisen verta	Veijalainen, Sirkka-Susanna (220491)	alle 1/miljardi	-	Kul

Verenosoituskoe tehdään mikäli oletetaan näytteessä olevan verta. Verenosoituskokeen tulos on viitteellinen.

Eri tunnistamattomiin henkilöihin viittaavat tunnisteet on eroteltu juoksevalla numeroinnilla. Käsitteitä on selvennetty lausunnon lopussa.

Lisätietoja DNA-tunnisteen arvioitu esiintymistodennäköisyys on laskettu suomalaisen väestön henkilöille, jotka eivät ole lähisukua keskenään. Samanlaisten DNA-alueiden esiintymistodennäköisyys on suurempi lähisukulaisten kesken. Identtisiä sisaruksia ei voida erottaa toisistaan DNA-tutkimuksella.

Näytteiden loppukäsittely Kul Näyte kului tutkimuksissa.
DNA-vertailunäytteet (henkilönäytteet) säilytetään vähintään neljä kuukautta, jonka jälkeen ne hävitetään.

Dokumentin saa kopioida vain kokonaisuudessaan.

DNA-tutkimustulosten käsitteet

Henkilön DNA-tunniste

Tulos on yhden henkilön, joko nimetyn tai tunnistamattoman henkilön DNA-tunniste. Tulokselle arvioidaan esiintymistodennäköisyys suomalaisessa väestössä. Näyttöarvoltaan vahvin arvioitu esiintymistodennäköisyys on alle 1/miljardi ja heikoin on alle 1/1000. Tunnistamattomiksi jääneet DNA-tunnisteet tallennetaan DNA-rekisteriin, mikäli arvioitu esiintymistodennäköisyys on alle 1/100 000 tai pienempi. Lausunnossa mainitaan, mikäli näytteessä on lisäksi sekoittuneena pieni määrä muuta DNA:ta. Laaja DNA-tutkimus -tuotteilla sitä voidaan käyttää vertailuun, mikäli laadulliset kriteerit täyttyvät.

Rekisterikelpoinen sekoitustulos

Kahden henkilön sekoitustulos, jonka tulkinnasta voidaan tehdä erittäin vahvoja johtopäätöksiä. Nimetyn henkilön DNA-tunniste sopii tulokseen täysin eikä tuloksen laadussa ja vertailukelpoisuudessa ole havaittavissa merkittäviä puutteita. Rikostekninen laboratorio hakee sekoitustulokselle osumia DNA-rekisteristä ja tarvittaessa sekoitustulos tallennetaan rekisteriin. Kun tulokselle saadaan henkilöosuma, voidaan sille pyytää todennäköisyyslaskentaan perustuvan todistusarvon laskeminen oikeuskäsittelyä varten (DNA-sekoitustuloksen todistusarvon laskeminen, nopea -tuote).

Vertailukelpoinen sekoitustulos

Sekoitustulos, jonka tulkinnasta voidaan tehdä vahvoja johtopäätöksiä. Nimetyn henkilön DNA-tunniste sopii sekoitustulokseen. Sekoitustuloksen laadussa ja vertailukelpoisuudessa on joitain vähäisiä puutteita. Rikostekninen laboratorio ei tee sekoitustulokselle hakua DNA-rekisteristä eikä tulosta tallenneta DNA-rekisteriin. Tuloksen vertailu nimettyihin henkilöihin kuuluu ainoastaan Laaja DNA-tutkimus -tuotteeseen. DNA-tutkimus -tuotteiden tuloksista voidaan pyytää vertailua nimettyjen henkilöiden DNA-tunnisteisiin uudella tutkimuspyynnöllä (Vertailu aiempaan lausuntoon -tuote). Rikostekninen laboratorio ei pääsääntöisesti laske tulokselle todennäköisyyslaskentaan perustuvaa todistusarvoa.

Viitteellinen sekoitustulos

Sekoitustulos, jonka tulkinnasta ei voida tehdä vahvoja johtopäätöksiä. Sekoitustuloksen laadussa ja vertailukelpoisuudessa on merkittäviä puutteita. Luotettavana tuloksena voidaan kuitenkin pitää vertailtavan DNA-tunnisteen sopimattomuutta sekoitustulokseen. Tuloksen vertailu nimettyihin henkilöihin kuuluu ainoastaan Laaja DNA-tutkimus -tuotteeseen. Rikostekninen laboratorio ei laske tulokselle todennäköisyyslaskentaan perustuvaa todistusarvoa.

Ei vertailukelpoinen tulos

Tulos, jota ei voida käyttää vertailuun. Ei ihmisen DNA:ta, heikko tulos tai useamman kuin kahden henkilön sekoitustulos.

Dokumentin saa kopioida vain kokonaisuudessaan.

FINAS
Finnish Accreditation Service
T079 (EN ISO/IEC 17025)

Osoituskokeet

Laboratoriossa on käytössä osoituskokeet veren, syljen ja siemennesteen osoittamiseksi näytteistä. Verenosoituskokeet reagoivat veren hemoglobiiniin. Syljenosoituskoe perustuu syljessä esiintyvän α-amylaasi -entsyymin tunnistamiseen. Siemennesteen osoituskoe perustuu siemennesteessä esiintyvän PSA -entsyymin tunnistamiseen. Kaikki laboratoriossa käytössä olevat osoituskokeet ovat viitteellisiä. Osoituskoe tehdään, mikäli näytteessä epäillään olevan verta, sylkeä tai siemennestettä.

Tutkimusmenetelmät

RLAB-DNA11*, RLAB-DNA21*, RLAB-DNA32*, RLAB-DNA33*, RLAB-DNA35*, RLAB-DNA36*, RLAB-DNA38*, RLAB-DNA40*, RLAB-DNA45*, RLAB-DNA48*
*) Akkreditoitu tutkimusmenetelmä, **) Akkreditoimaton tutkimusmenetelmä

Lisätietoa tutkimusmenetelmistä on saatavilla RTL-netistä tai Rikosteknisestä laboratoriosta erikseen pyydettäessä.

Lisätietoja akkreditoinnista

Rikostekninen laboratorio on FINAS-akkreditointipalvelun akkreditoima testauslaboratorio T079, akkreditointivaatimus SFS-EN ISO/IEC 17025. Akkreditointi kuuluu European co-operation for Accreditation (EA) monenkeskiseen tunnustamissopimukseen EA MLA. Akkreditoinnilla tarkoitetaan kansainvälisiin kriteereihin perustuvaa menettelytapaa, jonka avulla toimielimen (tässä tapauksessa Rikosteknisen laboratorion) pätevyys tuottaa tutkimustuloksia ja johtopäätöksiä on luotettavasti todettu. Akkreditoituun pätevyysalueeseen sisältyvät tutkimusmenetelmät ovat nähtävissä verkkosivuilta www.finas.fi. Lausunnon laatiminen sisältyy akkreditoinnin piiriin.

Pientä osaa Rikosteknisen laboratorion käyttämistä tutkimusmenetelmistä ei ole akkreditoitu. Tämä johtuu pääsääntöisesti siitä, että kyseinen tutkimusmenetelmä on harvoin käytetty tai sitä sovelletaan harvinaislaatuisella tavalla, jolloin menetelmää ei ole voitu liittää akkreditoinnin piiriin. Akkreditoimattomien tutkimusmenetelmien käytössä noudatetaan Rikosteknisen laboratorion laatujärjestelmän määrittelemiä menetelmäkohtaisia laadunvarmistusmenettelyjä, joilla tutkimusten laatu varmistetaan.

Yhteydenotot

DNA-tutkimusalueen virkaposti (myös soittopyynnöille): dna.rtl.krp@poliisi.fi

Keskusrikospoliisin Rikosteknisen laboratorion lausunto ei ole yksittäisen henkilön vaan viranomaisen antama asiantuntijalausunto. Mikäli tutkinnanjohtaja, syyttäjä tai asianosaiset haluavat pyytää lausunnosta lisätietoja tai muita selvityksiä, pyydämme olemaan yhteydessä ko. tutkimusalueen päivystäjään (yhteystiedot edellä). Asianosaisten yhteydenottojen tulee kuitenkin tapahtua tutkinnanjohtajan tai syyttäjän kautta. Tutkimusalueen päivystäjään tulee olla yhteydessä myös silloin, kun laboratorion asiantuntija halutaan kutsua oikeuteen todistamaan.

Dokumentin saa kopioida vain kokonaisuudessaan.

Liite 40. sisältää kaksi tallennetta tapahtumiin liittyvistä hätäkeskuspuheluista. Tallenteella 1. TOD Saara Lehti soittaa hätäkeskukseen 21.4.2019 kello 10.27.56. Tallenteella 2. Hätäkeskus häkeskuspäivystä soittaa TOD Saara Lehdelle edelliseen puheluun liittyen.

Puhelutallenteet erillisellä levykkeellä.

Tallenteiden 1. ja 2. litteroinnit liitteesä 40.

Tallenne 1

Äänite: 6 min
Litterointi: Annanpura Oy / Pilvi Nousiainen

Häke: Hätäkeskus.

Soittaja: No (epäselvää) täält Sykekadult, terve.

Häke: No hei.

Soittaja: Nyt mä en tiiä, et soitaks mä oikeeseen osotteeseen, mut tääl on vähä huoli noist meijä naapureista.

Häke: Joo, millanen…?

Soittaja: No, tälläi huoli, et ku mä lähin aamulla koirien kaa ulos, ni niitten koira oli tos ulkona.

Häke: Mm.

Soittaja: Vapaana.

Häke: Joo.

Soittaja: Sit mä kävin soittaa sit ovikelloo ja sanoo, et onks teil joku hukassa, ni toi se Jussi tuli nenä veres, paita veres.

Häke: Joo.

Soittaja: Se sano, et koira on vaa, vastas.

Häke: Joo.

Soittaja: Eiku koira on vaa hukas.

Häke: Joo.

Soittaja: Sit mä kävin äsken, ni sit sano mulle, että tota, et saa tulla sisälle, ku siel on nainen, hänen tyttöystävä.

Häke: Joo.

Soittaja: Ja sano näin, et, et hän on soittanut, et he on lähös koht akuuttii, että nyt Sirkalla olla käyny niin pahasti, et se oli kaatunu vessanpöntöön, et sen nenä oli murtunu.

Häke: Joo.

Soittaja: Ni mä en nyt tiiä, et, mua pelottaa, et onks se tehny sille jotai, ku se sano mulle, et sä et saa tulla sisälle.

Häke: Joo.

Soittaja: Sitte koira on meil, sil on kaikki hyvi.

Häke: Joo.

Soittaja: Ni, onks tää nyt sellai asia, et…

Häke: Joo, eli sä nyt…

Soittaja: Pitäskö pyytää joku?

Häke: Joo eli sä…

Soittaja: Mut sitte, jos, jos sä laitat jonkun poliisin tänne, laitat tähän Sykekatu 12:een, ku mä, se on kutonen, mut mä en muista sitä asunnon numeroo.

Häke: Joo.

Soittaja: Mut sit me osataa täst kyl neuvoo, et mikä asunto se on.

Häke: Okei. Joo eli naapuri asuu kutosessa.

Soittaja: Joo.

Häke: Ja et muista asunnon numeroo?

Soittaja: Mä en muista.

Häke: Joo. Muis…

Soittaja: Mie en, mie tiiän kyl mikä asunt-, mä en muista sitä.

Häke: Joo. Tiedäks sää minkä nimine hän on?

Soittaja: No, ku mä en muista sitäkä, ku siin on kaks se, mä tiiän mis ne asuu.

Häke: Joo.

Soittaja: Mä oon sori, itekki kännissä, mutta…

Häke: Joo.

Soittaja: On vaa niiku hirvee hätä sen takii, ku mä en tietä mitä sille Sirkalle on käyny.

Häke: Joo. Ja tota hän sanos, et hän vie sen nyt vai?

Soittaja: Nii se sano mulle, ku mä kävin näi, et me käytii äske viemäs sit koiran, koirahan teki tenät. Hänhän ei haluu ko-, kotiin.

Häke: Joo.

Soittaja: Häntä meni…

Häke: Joo.

Soittaja: …jalkojen välii. Ja sit sano mulle tälläi, et sä et tuu meille sisälle.

Häke: Okei.

Soittaja: Se sano, et hän on soittanu taksin ja me lähetään Sirkan kaa kohta taksiin. Mää, mää en tiedä mitä sil on tapahtunu.

Häke: Joo.

Soittaja: Mut, se on aika pelottava tilanne ihan oikeesti. Ne on yleensä aina pidän tost koirast ihan hirveen hyvän huolen.

Häke: Joo.

Soittaja: Pelättiin… mut nyt se aamulla, ku mä lähin lenkille, nii se istu tos mu-, mun naapurii vastapäätä.

Häke: Joo. Ku mihi aikaa…

Soittaja: Mä luul…

Häke: …aamul sä olit niiku ensimmäisen kerra siel käymäs?

Soittaja: En, emmä ollu missää käymäs, mä lähin puol kaheksan lenkittää noit mun koiria…

Häke: Nii puol kaheksan, joo sillon olit. Joo, joo.

Soittaja: Joo. Ja tuo Tara istu tos mun vastapääst naapuri. Mä luulin, et se Jussi on siel käymäs, ku nää tuntee.

Häke: Joo.

Soittaja: Ne kävi haistelee, se meni takas sinne istuu. Sit mun mies lähti viemään tota mun isompaa koiraa. Se oli seurannukki niitä.

Häke: Joo.

Soittaja: Ja sit se oli tuonu sen tänne sisälle.

Häke: Joo.

Soittaja: Et näil on kaikki hyvi.

Häke: Juu, juu. Nii mä, mut öö lähinnä tätä, et kuinka paljon siin oli aikaa välissä, et ku sä kävit ö-, sillon tota öö…

Soittaja: Oo… oota.

Häke: …ens kysymäs, et onk heil joku kadonnu?

Soittaja: Oota, ku mä katon.

Häke: Vai oli-, oliks se samal reissul?

Soittaja: Eiku oota, oota, oota mä vähän, eikun…

Häke: Joo, joo.

Soittaja: …mä viis yli kaheksan tulin kotiin, sit mä tä-, täs vähä aikaa, et mä varmaan yheksän mais kävin kysyy, et onks nyt joku hävinny.

Häke: Joo.

Soittaja: Ja sitte Jussi sano mulle, et on koira.

Häke: Joo.

Soittaja: Mut, se oli joo. Sen nenä oli veressä ja paita oli veres.

Häke: Joo.

Soittaja: Ja sit mä vaa Jussille, et anna nyt olla vaa, et sil koiral on kaikki hyvi.

Häke: Joo.

Soittaja: Joo. Sit mä…

Häke: Ja nyt…?

Soittaja: Se koira ei halunnu sinne.

Häke: Joo.

Soittaja: Nii ja häntä meni… mut ei täs oo nyt siit koirast kyse…

Häke: Nii mä, nii.

Soittaja: …mut me ollaa huolissaan siit Sirkasta.

Häke: Joo, joo, mut käviks sä sit niinku uudestaan siellä mihin aikaan?

Soittaja: Kävin, kävin uudestaa sanoo, et nyt iha oikeesti, et, et otatko ton koiran.

Häke: Joo, okei eli se kävit sillon siin yhdeksän aikoihin niinku kaks kertaa siellä? Et meni…

Soittaja: Yheksän aikaan ekan kerran ja varmaan kymmenen, puol tuntii sit kävin ja sit me laitettiin nää meijän miehet ja sit niille se ei avannu ovee.

Häke: Okei. Ja etkö nähny, et… (soittajan puhelun taustalta kuuluu melua) tai ette varmaan näekään siitä sitte, et jos, jos ne on lähteny siitä?

Soittaja: Ei nähä, ei…

Häke: Nii.

Soittaja: …eiku ei nähä ja sit, sit se sano tällei, Jussi sano mulle näin, et hän on soittanu joka paikkaan, nyt lähetään viemään Sirkkaa sairaalaan, et se on satuttanu, sen nenäluu on murtunu, ku se löi sen vessanpönttöön. No, kukaa ei lyö vessanpönttöön. Ne on tapellu.

Häke: Joo.

Soittaja: Mut se… (taustalla epäselvää puhetta)

Häke: Joo.

Soittaja: Nii ne on tapellu. Mut se…

Häke: Joo.

Soittaja: …et ku mä en nyt oikee tiietä, et mitä meijän pitäs tehä.

Häke: Nii, joo.

Soittaja: Et, ku se, meil on nyt huoli siit Sirkasta.

Häke: Juu, juu. Ymmärrän. Joo.

Soittaja: Joo.

Häke: Kyllä. Selvä, katotaas tota noin niin, onks siellä jotai. Joo, mä…

Soittaja: Mä en tii-, joo. Mut jos sä ne poliisit ny laitat tohon Sykekatu 12:een, ku mä en muista sit numeroo, sit me lähetää ohjaa nää ne.

Häke: Joo.

Soittaja: Me tiedetään mis ne asuu, mut mä en muista sit numeroo.

Häke: Joo, selvä.

Soittaja: Sil koiral on kaikki hyvi.

Häke: Juu.

Soittaja: Koiral, se on tos meillä ja se on syöny ja kaikki on hyvin.

Häke: Joo. Saattaa tulla, olla, että poliisi ensi soittaa sulle. Se tulee tuntemattomast tai estetystä numerosta, nii…

Soittaja: Joo.

Häke: …vastaile siihen, ni.

Soittaja: Joo, joo. Vastaan.

Häke: Joo. Hyyvä. Kiiitos.

Soittaja: Noni, okei.

Häke: Juu.

Soittaja: Kiitti. Moi.

Häke: Hei.

(puhelu päättyy)

Tallenne 2

Äänite: 2 min
Litterointi: Annanpura Oy / Pilvi Nousiainen

Soittaja: Saara.

Häke: Noo hätäkeskus täällä vielä hei.

Soittaja: Hei.

Häke: Öö, onks tää omakotitalo tää 12?

Soittaja: Ei, ei, ku nää on nää Sykekadun nää, mitä nää on…

Häke: Rivitaloja?

Soittaja: Luhtitaloja.

Häke: Luhtitalo. Mikä teijä…

Soittaja: Luhtitalo.

Häke: …asunnon numero on?

Soittaja: Meijän on 12 A 69.

Häke: A 69?

Soittaja: Joo.

Häke: Joo. Ja minkä niminen tää Jussi on, tiedäks sä hänen sukunimee?

Soittaja: No ku mä en muista, ku mä katoin siel, aamul kaks kertaa koputtanu…

Häke: Nii, nii. Joo.

Soittaja: …mut mä en muista niit sukunimii.

Häke: Joo. Selvä, mut…

Soittaja: Mut me osa-, me osataan neuvoo missä se asuu.

Häke: Juu, juu. Selvä, mut mää laitan sit tehtävän poliisille, nii he varmaan soittaa sulle nii vastaa sitte. Se tulee tuntemattomasta numerosta.

Soittaja: Eiku mä vaa joo, eiku mul on puhelin, mä laitan äänille.

Häke: Joo. Laita äänelliseks ja vastaa siihen ni.

Soittaja: Joo.

Häke: Joo, hyvä. Kiitos.

Soittaja: Tottakai.

Häke: Juu.

Soittaja: Kiitos.

Häke: Hei.

(puhelu päättyy)